

From: Stian Stormark
Sent: Thu, 22 Jun 2023 06:19:08 +0000
To: lampe@privatmegleren.no
Cc: Arne Helgesen; Torkjell Holm Brenna; Postmottak Alver
Subject: SV: Svar på førespurnad om gjeve dispensasjon - sak 20/13520 - gbnr 322/97
Mjåtveit
Attachments: 322-97.pdf

Hei

Viser til forespørsel om VA kart for 322/97 i Alver kommune

Vedlagt ligg kart over dei leidningane vi har registrert i kart.
Vi er ikkje kjent med at det er tilrettelagt stikk med vatn og avløp til eigedomen i dag

Ledninger med rosa farge på kartet ligg i borehol under tomten

Venleg helsing

Stian Stormark | Rådgjevar Eigedomsforvaltning
Telefon: 952 10 839

Innbyggjarservice: +47 56 37 50 00
www.alver.kommune.no



ALVER
KOMMUNE

Frå: Torkjell Holm Brenna <torkjell.holm.brenna@alver.kommune.no>
Send: onsdag 21. juni 2023 14:54
Til: Stian Stormark <stian.stormark@alver.kommune.no>
Kopi: Arne Helgesen <arne.helgesen@alver.kommune.no>
Emne: VS: Svar på førespurnad om gjeve dispensasjon - sak 20/13520 - gbnr 322/97 Mjåtveit

Nedanfor er det spurt om kart over leidningsnettet i Mjåtveitstø frå megler. Har du anledning til å svare dei Stian?

Torkjell

Fra: Are Frøysland Grande <are.froysland.grande@alver.kommune.no>
Sendt: onsdag 21. juni 2023 14:36
Til: Torkjell Holm Brenna <torkjell.holm.brenna@alver.kommune.no>; Arne Helgesen <arne.helgesen@alver.kommune.no>
Kopi: Tone Margrethe Bærland Furustøl <tone.furustol@alver.kommune.no>
Emne: VS: Svar på førespurnad om gjeve dispensasjon - sak 20/13520 - gbnr 322/97 Mjåtveit

Hei,
Sjå under 😊

A

Frå: Tone Margrethe Bærland Furustøl <tone.furustol@alver.kommune.no>

Send: onsdag 21. juni 2023 14.15

Til: Are Frøysland Grande <are.froysland.grande@alver.kommune.no>

Emne: VS: Svar på førespurnad om gjeve dispensasjon - sak 20/13520 - gbnr 322/97 Mjåtveit

Hei, Are.

Er det vann- og avløpsavdelinga megler skal kontakte eller tilbys denne tjenesten i Infoland?

Tone Furustøl | Rådgjevar Miljø og tilsyn

Telefon: 56 37 54 01

Innbyggjarservice: +47 56 37 50 00

www.alver.kommune.no

Frå: John Nicko Daae Lampe <lampe@privatmegleren.no>

Send: onsdag 21. juni 2023 12:01

Til: Tone Margrethe Bærland Furustøl <tone.furustol@alver.kommune.no>

Emne: SV: Svar på førespurnad om gjeve dispensasjon - sak 20/13520 - gbnr 322/97 Mjåtveit

Takk for svar.

Har dere mulighet for å oversende kart over vann- og avløpsledninger i området- og evt. tilknytningspunkt(er)?



Med vennlig hilsen

John Lampe

Eiendomsmeglerfullmektig

+47 976 23 069

Kvernhusaugane 10, 5914 Isdalstø

<https://privatmegleren.no/nordhordland>

NORDEAS EIENDOMSMEGLERKJEDE



Last ned visittkort



NB! Ikke send sensitive personopplysninger ukryptert via epost.

Fra: Tone Margrethe Bærland Furustøl <tone.furustol@alver.kommune.no>

Sendt: onsdag 21. juni 2023 10:24

Til: John Nicko Daae Lampe <lampe@privatmegleren.no>

Kopi: Larissa Dahl <larissa.dahl@alver.kommune.no>

Emne: Svar på førespurnad om gjeve dispensasjon - sak 20/13520 - gbnr 322/97 Mjåtveit

Hei.

Dispensasjon for oppføring av enebolig i to etasjer og garasje med tilkomstvei ble gitt av Utval for areal, plan og miljø (APM) den 23.06.2021 i vedtak med saknr. 113/21 i sak 20/13520 på gbnr 322/97 Mjåtveit. Dispensasjonen varer i tre år regnet f.o.m. vedtakstidspunktet den 23.06.2021. Tiltaket krever i tillegg ansvarbelagt søknad og tillatelse. Fristavbrytende handling for dispensasjonen vil være innsending av komplett søknad til kommunen, se SOMB (Sivilombudet) sin uttale den 22.06.2021 (2020/5073).

Tone Furustøl | Rådgjevar Miljø og tilsyn

Telefon: 56 37 54 01

Innbyggjarservice: +47 56 37 50 00

www.alver.kommune.no

Frå: John Nicko Daae Lampe <lampe@privatmegleren.no>

Send: tirsdag 20. juni 2023 09:08

Til: Tone Margrethe Bærland Furustøl <tone.furustol@alver.kommune.no>

Emne: Vår: 20/13520 - 21/46644

Hei tone,

Vi har fått i oppgave å bistå ved salg av en tomt i Mjåtveitstø.
Ref. nr.: Vår: 20/13520 - 21/46644

Hvor lenge gjelder dispensasjonen i dette vedtaket?

Ha en fin dag videre.



PRIVATMEGLEREN
NORDHORDLAND

Med vennlig hilsen

John Lampe

Eiendomsmeglerfullmektig

+47 976 23 069

Kvernhusaugane 10, 5914 Isdalstø

<https://privatmegleren.no/nordhordland>

NORDEAS EIENDOMSMEGLERKJEDE



 [Last ned visittkort](#)



NB! Ikke send sensitive personopplysninger ukryptert via epost.

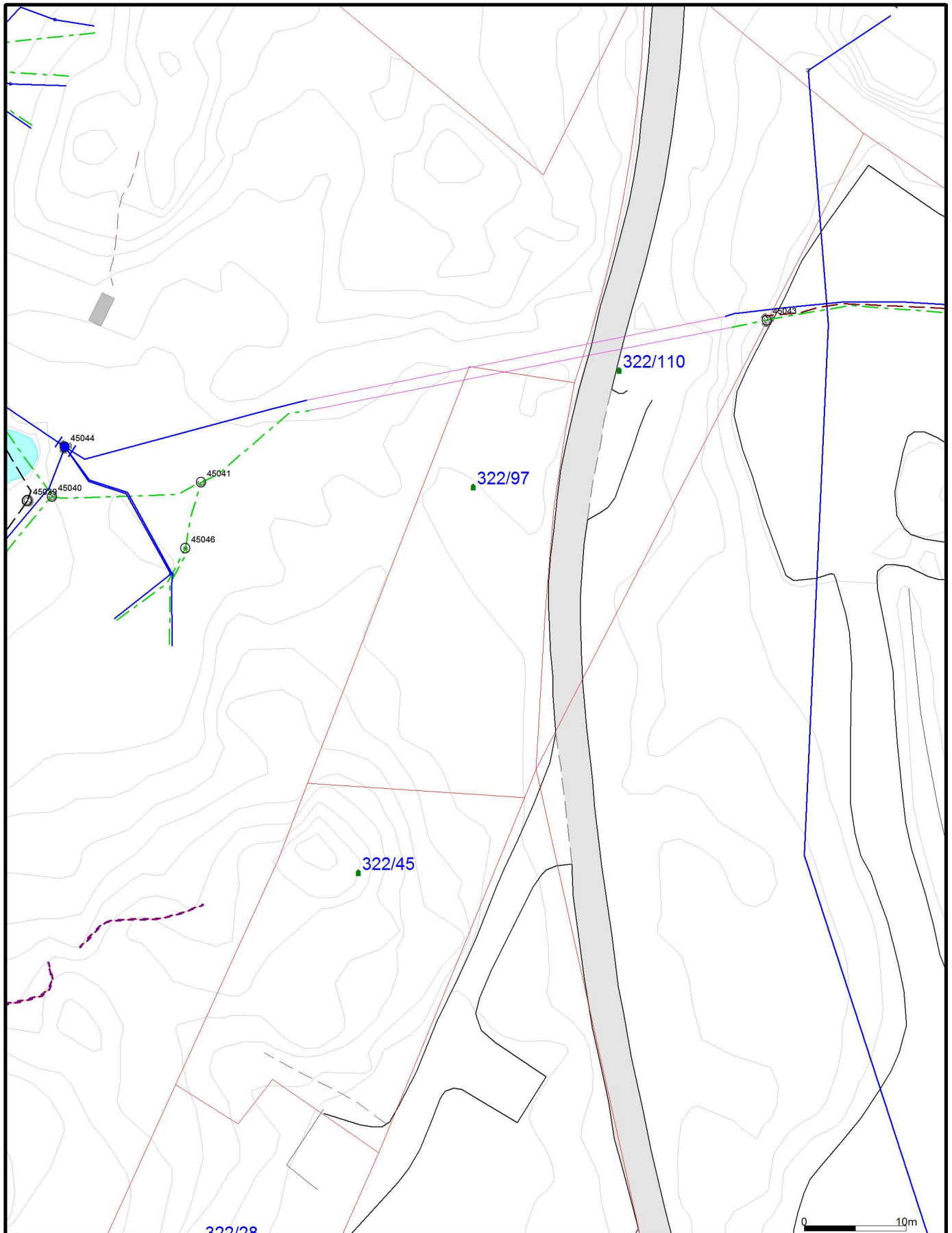

Målte Grenser	Våringshus
Registrerte Grenser	Større bustader
Udefinert grense	Hytte/feriehus
Terrengmålte grense	Garasje/uthus
Konstruert grensepunkt	Industri/lager
Bolig	Andre bygg
Bustad m/leilighet	

Beliggenhet og høyder må oppfattes som orienterende.
 Koordinatsystem: EUREF89 - SONE 32 (EPSG:25832)
 Høydesystem: NN 2000 høyder (EPSG:5941)



Alver kommune
 VVA Avdeling

VA kart

Dato: 2023.06.22
 Sign: SS

322/97

N

Målestokk
 1:500