

Søknad om seksjonering

Tinglysingsrekvirenten (kommunen)		
Kommunen skal fylle ut dette feltet og sende skjemaet til Kartverket.		
Kommunens navn Alver	Kommunens adresse PB4 5906 FREKHAUG	Kontaktperson A. M. Gullbrå

1. Opplysninger om innsenderen			
Feltet skal fylles ut av den som sender inn søknaden til kommunen. Dette kan være den som eier eiendommen (hjemmelshaveren), men også en advokat eller annen med fullmakt fra hjemmelshaveren(e).			
Navn Seim Eiendomsutvikling	Fødselsnr./Org.nr. 997346785	E-postadresse bente@seimbygg.no	
Adresse Nesbrekka 28	Postnummer 5912	Poststed Seim	Telefonnummer 99042067

2. Opplysninger om eiendommen				
Kommunenr. 4631	Kommunens navn Alver	Gårdsnr. 172	Bruksnr. 216	Festenr.

3. Hvem eier/fester eiendommen? (Hjemmelshaver(e))		
Fødselsnr./Org.nr. (11/9 siffer)	Navn	Eierandel (oppgis som brøk)
997346785	Seim Eiendomsutvikling	1/1

4. Søknad (ønsket oppdeling av eiendommen)																			
Eiendommen søkes oppdelt i eierseksjoner slik det fremgår av fordelingslisten nedenfor.																			
Dersom eiendommen ønskes oppdelt i flere enn seksti seksjoner, må du fortsette utfyllingen på søknadens siste side.																			
Seksjonsnummer	Seksjonens formål B = Boligseksjon (omfatter også fritidsboliger) N = næringsseksjon SB = samleseksjon bolig SN = samleseksjon næring				Sameiebrøk (teller) Her skriver du telleren til seksjonen. Nederst skriver du nevneren, som vil være summen av tellerne til samtlige seksjoner i sameiet.				Tilleggsareal Fyll ut denne kolonnen hvis seksjonen skal ha tilleggsareal. B = tilleggsareal i bygning G = tilleggsareal i grunn (krever oppmålingsforretning) BG = tilleggsareal i bygning og grunn (krever oppmålingsforretning)										
S.nr	For-mål	Brøk (teller)	Tilleggs-areal	S.nr	For-mål	Brøk (teller)	Tilleggs-areal	S.nr	For-mål	Brøk (teller)	Tilleggs-areal	S.nr	For-mål	Brøk (teller)	Tilleggs-areal	S.nr	For-mål	Brøk (teller)	Tilleggs-areal
1	B	1		13				25				37				49			
2	B	1		14				26				38				50			
3				15				27				39				51			
4				16				28				40				52			
5				17				29				41				53			
6				18				30				42				54			
7				19				31				43				55			
8				20				32				44				56			
9				21				33				45				57			
10				22				34				46				58			
11				23				35				47				59			
12				24				36				48				60			
Sum tellere: 2				Nevner = 2															

Dato 26.6.23	Innsenderens underskrift Bente Skore Ser-
-----------------	--

5. Nødvendige dokumenter som skal tinglyses samtidig med seksjoneringen

Her skal søker kun gi opplysninger om dokumenter som er nødvendige for at seksjoneringen skal kunne tinglyses, for eksempel dokumenter som inneholder opplysninger om fordeling av opprinnelige sameieandeler.

6. Egenerklæring om at vilkårene i eierseksjonsloven er oppfylt

Hjemmelshaver(ne) erklærer at:

- a) hver seksjonseier har enerett til å bruke en bruksenhet
- b) hver bruksenhets hoveddel er en klart avgrenset og sammenhengende del av en bygning på eiendommen og har egen inngang fra fellesareal, fra naboeiendom eller fra egen tilleggsdel
- c) det er avsatt tilstrekkelig parkeringsareal til å sikre det antallet parkeringsplasser som følger av byggetillatelsen eller plangrunnlaget
- d) seksjoneringen omfatter alle bruksenhetene i eiendommen
- e) seksjoneringen omfatter bare én grunneiendom, festgrunn eller anleggseiendom, eller at kommunen med samtykke fra Kartverket har gjort unntak fra vilkåret
- f) det er fastsatt om den enkelte seksjon skal brukes til boligformål eller annet formål, og bruksformålet er i samsvar med arealplanformålet, eller annen bruk det er gitt tillatelse til
- g) rammetillatelse eller igangsettingstillatelse er gitt dersom seksjoneringen gjelder planlagt bygning eller søknadspliktige tiltak i eksisterende bygg
- h) arealer som andre seksjonseiere trenger tilgang til, og arealer som etter plan- og bygningsloven er avsatt til felles uteoppholdsareal, seksjoneres til fellesareal
- i) det er fastsatt vedtekter.

Hjemmelshaver(ne) er kjent med at det er straffbart å avgi eller benytte uriktig erklæring, jf. straffeloven § 365

7. Egenerklæring om at lovens tilleggsvilkår for seksjonering til bolig er oppfylt

Hjemmelshaver(ne) erklærer at:

- Hver boligseksjon er en lovlig etablert boenhet etter plan- og bygningsloven og har kjøkken, bad og wc innenfor hoveddelen av bruksenheten og at bad og wc er i eget eller egne rom eller
- boligseksjonen skal brukes til fritidsbolig, eller
- alle boligene inngår i en samleseksjon bolig

Dato

26.6.23

Innsenderens underskrift

Bente Skare Ser

8. Vedlegg som skal følge søknaden

- a) Situasjonsplan over eiendommen som tydelig angir eiendommens grenser, omrisset av bebyggelsen og grensene for eventuelle utendørs tilleggsdeler som skal inngå i bruksenhetene
- b) Plantegninger over etasjene i bygningen, inkludert kjeller og loft. På tegningene skal bruksenhetens arealer og avgrensinger, forslag til seksjonsnummer og bruken av de enkelte rom angis tydelig
- c) Sameiets vedtekter
- d) Rekvisisjon av oppmålingsforretning dersom noen av bruksenhetene har utendørs tilleggsareal
- e) Dokumentasjon på at boligseksjoner oppfyller kravene til å være selvstendige boenheter etter plan- og bygningsloven. Som regel vil slik dokumentasjon fremgå av tillatelse etter plan- og bygningsloven, men også opplysninger fra matrikkelen, tinglyste klausuler eller annet dokument kan tjene som dokumentasjon
- f) Samtykke fra rettighetshaver hvis det er tinglyst urådighetserklæring som går ut på at eiendommen ikke kan disponeres over uten samtykke fra rettighetshaver. Samtykket må være med original signatur
- g) Dersom det er flere hjemmelshavere til eiendommen som skal seksjoneres, skal skjemaet «Fordeling av sameieandeler ved seksjonering» vedlegges.

9. Innsendte plantegninger

- Som hjemmelshaver(e) bekrefter jeg/vi at de vedlagte plantegningene stemmer overens med den faktiske planløsningen

10. Underskrifter

Sted og dato	Hjemmelshavers underskrift	Gjenta navn med blokkbokstaver
SEIM 26.06.2023		BENTE SKARE SEIM
Sted og dato	Hjemmelshavers underskrift	Gjenta navn med blokkbokstaver
Sted og dato	Hjemmelshavers underskrift	Gjenta navn med blokkbokstaver
Sted og dato	Hjemmelshavers underskrift	Gjenta navn med blokkbokstaver
Sted og dato	Hjemmelshavers underskrift	Gjenta navn med blokkbokstaver
Sted og dato	Hjemmelshavers underskrift	Gjenta navn med blokkbokstaver
Sted og dato	Hjemmelshavers underskrift	Gjenta navn med blokkbokstaver
Sted og dato	Hjemmelshavers underskrift	Gjenta navn med blokkbokstaver

11. Kommunens saksbehandling

- a) Kommunen har utarbeidet og vedlagt matrikkelkart for utendørs tilleggsdeler
- b) Brev med orientering om vedtaket er sendt til innsenderen (må krysses av)

12. Kommunen bekrefter at tillatelse til seksjonering er gitt for (må fylles ut):

Kommunenr.	Kommunens navn	Gårdsnr.	Bruksnr.	Festenr.
4631	Alver	172	216	
Dato	Underskrift	Stempel		
10.07.23	Anngunn M. Gullbrå			

Dato	Innsenderens underskrift
26.6.23	

4. Søknad (ønsket oppdeling av eiendommen), fortsettelse.

Eiendommen søkes oppdelt i eierseksjoner slik det fremgår av fordelingslisten nedenfor

Seksjonsnummer	Seksjonens formål				Sameiebrøk (teller)				Tilleggsareal							
	B = Boligseksjon (omfatter også fritidsboliger)	N = næringsseksjon	SB = samleseksjon bolig	SN = samleseksjon næring	Her skriver du telleren til seksjonen. Nederst skriver du nevneren, som vil være summen av tellerne til samtlige seksjoner i sameiet.				Fyll ut denne kolonnen hvis seksjonen skal ha tilleggsareal. B = tilleggsareal i bygning G = tilleggsareal i grunn (krever oppmålingsforretning) BG = tilleggsareal i bygning og grunn (krever oppmålingsforretning)							
S.nr	Formål	Brøk (teller)	Tilleggsareal	S.nr	Formål	Brøk (teller)	Tilleggsareal	S.nr	Formål	Brøk (teller)	Tilleggsareal	S.nr	Formål	Brøk (teller)	Tilleggsareal	
61				85				109				133				157
62				86				110				134				158
63				87				111				135				159
64				88				112				136				160
65				89				113				137				161
66				90				114				138				162
67				91				115				139				163
68				92				116				140				164
69				93				117				141				165
70				94				118				142				166
71				95				119				143				167
72				96				120				144				168
73				97				121				145				169
74				98				122				146				170
75				99				123				147				171
76				100				124				148				172
77				101				125				149				173
78				102				126				150				174
79				103				127				151				175
80				104				128				152				176
81				105				129				153				177
82				106				130				154				178
83				107				131				155				179
84				108				132				156				180
Sum tellere:						Nevner =										

Dato

Innsenderens underskrift

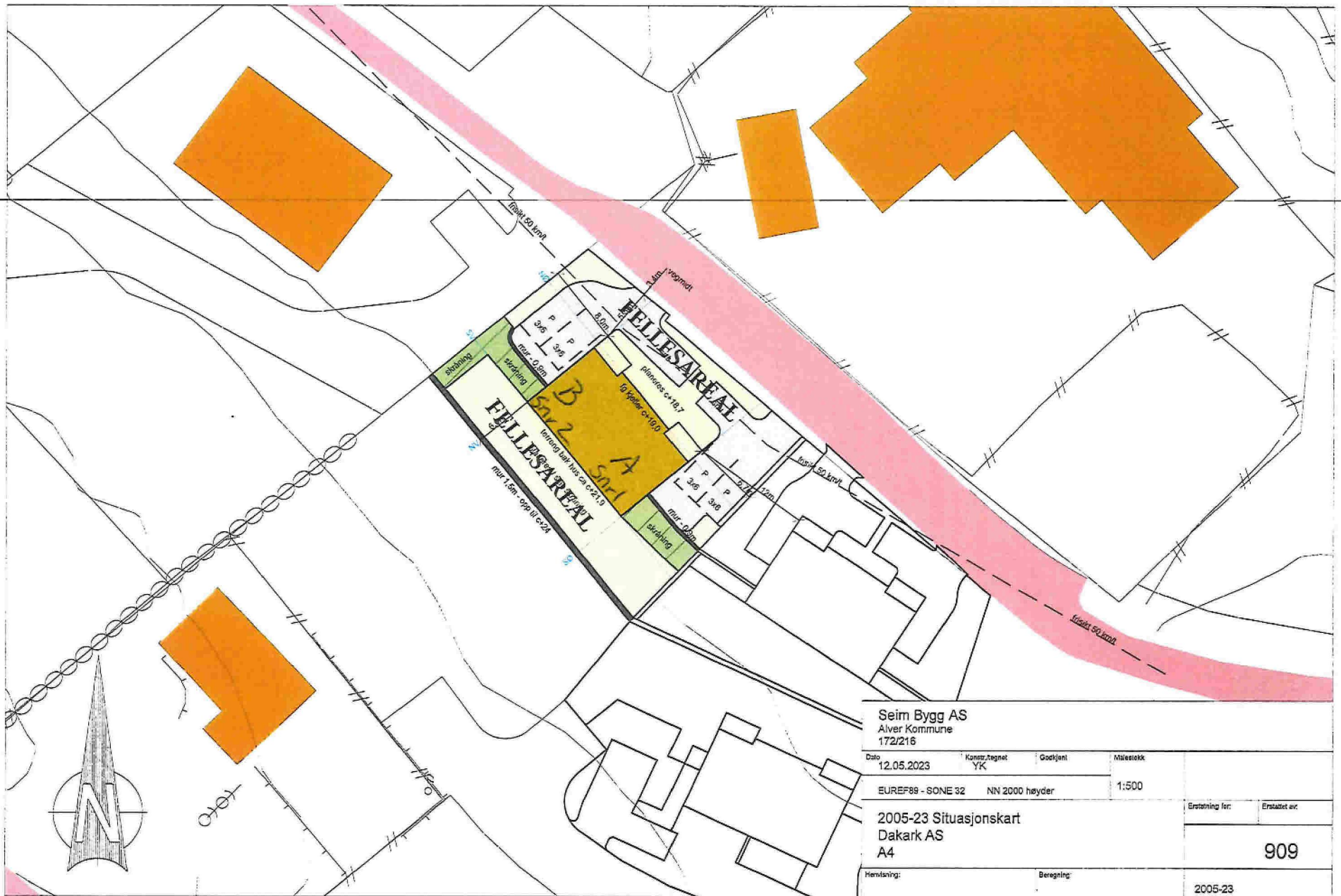

Seim Bygg AS
Alver Kommune
172/216

Dato	Konstr.tegnet	Gødtjent	Målestokk		
12.05.2023	YK		1:500	Erstatning for:	Erstatet av:
EUREF89 - SONE 32 NN 2000 høyder				909	
2005-23 Situasjonkart Dakark AS A4					
Henvising:		Beregning:	2005-23		

SEKSIÓN 1

SEKSIÓN 2

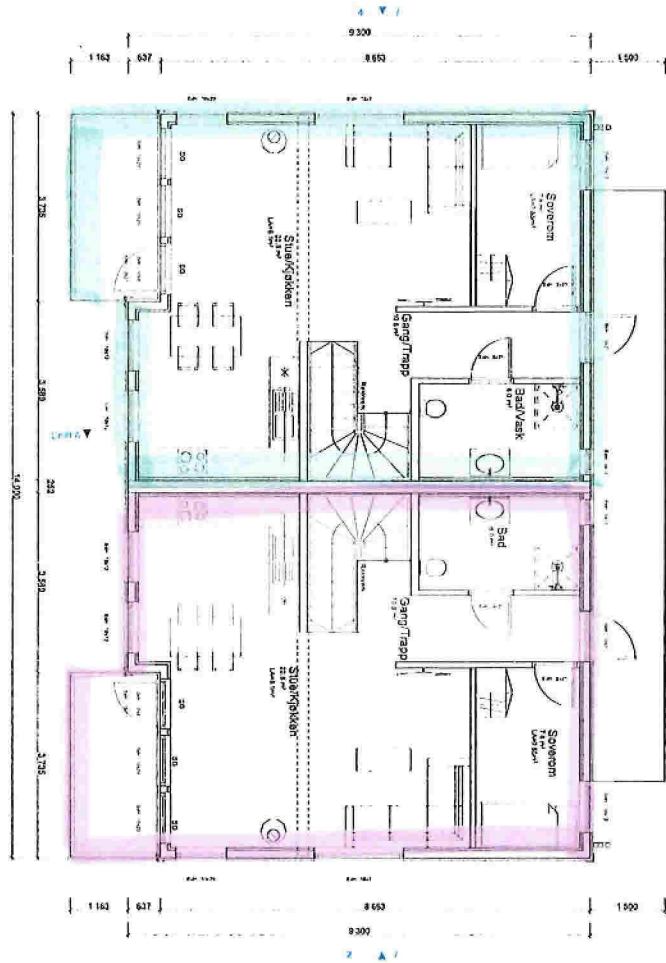

LT vindu má halde formel iht. tek 17§ 13-7.
 Ag = 0,07 - ABRA / LT (Kontrollert med LT = 0,7)

BYGGESØKNADSTEGNING
 2.ETG

BYGGMANN®

Tiltakshavar:
 -
 -
 Leverandør:
 Seim Bygg AS
 Nesbrekka 28 Seim 5912

Tiltak: Nilshøyen T8
 Gnr./Bnr.
 172/66
 ANSVARLIG PROSJEKTERENDE:
 Dakark AS
 A3

MÅL:
 1:100
 DATO:
 15.05.23
 TEGNER:
 SM
 www.byggmann.no

Prosjektnr.
 2005-23
 Org.nr:
 076598407
 Tegningnr.
 A20-07



TEGNINGENE MÅ IKKE KOPIERES ELLER BEANYTTES VED UTFØRELSE AV ARBEIDER UTEN MEDVIRKNING FRA DAKARK AS
 TEGNINGENE ER IKKE GYLDIG UTEN KVALITETSIKRINGSYSTEMET TIL DAKARK AS

LT vindu må holde formel iht. tek 17§ 13-7.
 Ag = 0,07 - ABRA/LT (Kontrollert med LT = 0.7)

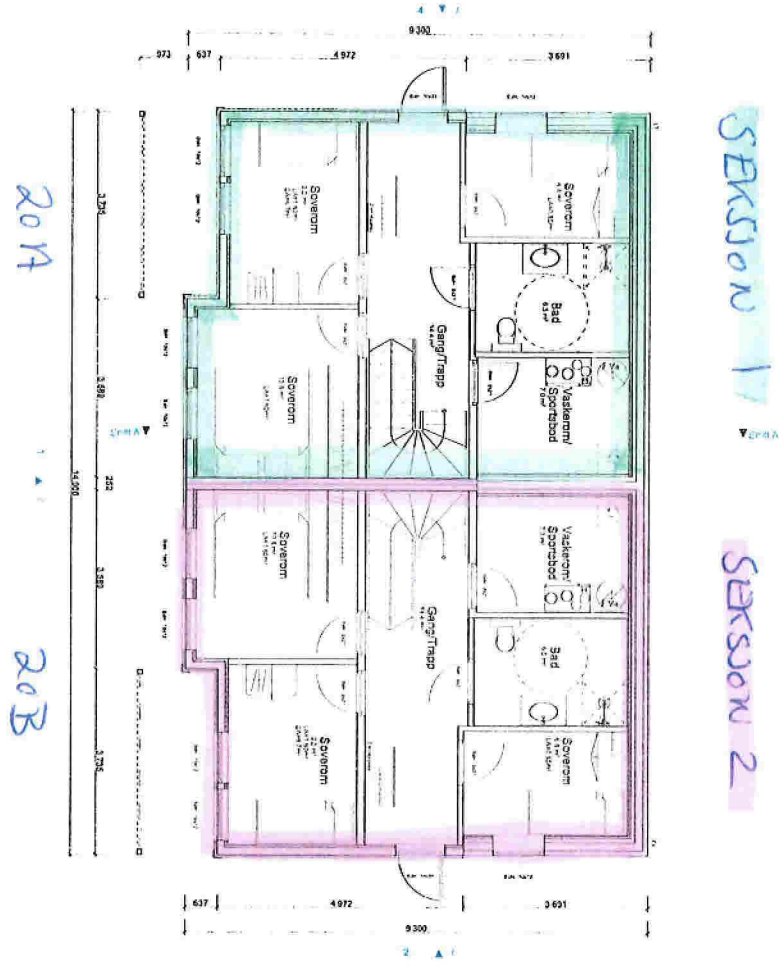

BYGGESØKNADSTEGNING
 1.ETG



Tiltakshaver:	Tiltak: Nilshøyen T8	Gnr./Bnr. 172/66	Skala: 1:100	Prosjektnr. 2005-23
Leverør:	ANSVARLIG PROSJEKTERENDE: Dakark AS	A3	DATE: 15.05.23	Obj. nr: 976598407
Nesbrekka 28 Seim 5912			TEGNER: SM	Tegningnr. A20-06
TEGNINGENE MÅ IKKE KOPIERES ELLER BENYTTES VED UTFØRELSE AV ARBEIDER UTEN MEDVIRKING FRA DAKARK AS TEGNINGENE ER IKKE GYLDIG UTEN KVALITETSIKRINGSYSTEMET TIL DAKARK AS			www.byggmann.no	



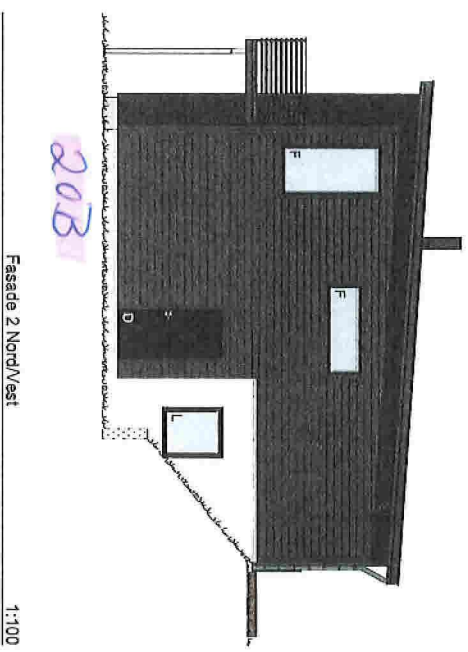
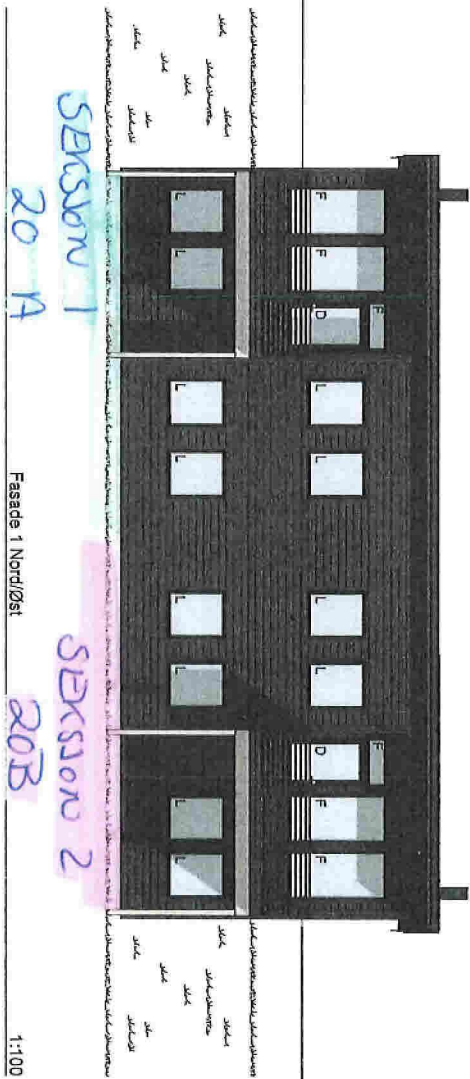

LT vindu må holde formel iht. tek 17§ 13-7.
 Ag = 0,07 - ABRA / LT (Kontrollert med LT = 0,7)

BYGGESØKNADSTEGNING
 Fasade 1 og 2



Tillakshaver: -	Tillak: Nilshøyen T8 Gnr./Bnr. 172/66	MÅL: 1:100	Prosjektnr. 2005-23
Leverandør: Seim Bygg AS Nesbrokka 28 Seim 5912	ANSVARLIG PROSJEKTERENDE: Dakark AS	DATE: 15.05.23	Org. nr: 976599407
	A3	TEGNER: SM	Tegningnr. A20-01
TEGNINGENE MÅ IKKE KOPIERES ELLER BENYTTES VED UTFØRELSE AV ARBEIDER UTEN MEDVIRKNING FRA DAKARK AS TEGNINGENE ER IKKE GYLDIG UTEN KVALITETSØKINGSSYSTEMET TIL DAKARK AS		www.byggmann.no	



LT vindu må holde formel iht. tek 17§ 13-7.
 Ag = 0,07 · ABRA / LT (Kontrollert med LT = 0,7)



Fasade 3 Sør/Vest

1:100

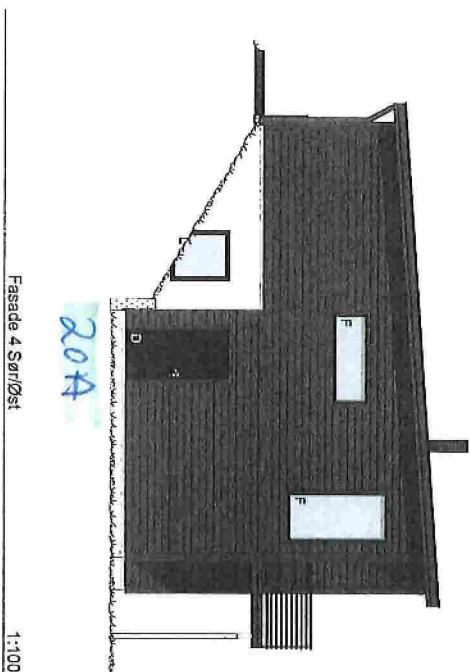

Fasade 4 Sør/Øst

1:100

BYGGESØKNADSTEGNING
 Fasade 3 og 4

Tillakshaver: -	Tiltak: Nilshøyen T8 Gnr/Bnr. 172/66	MÅL: 1:100	Prosjektnr. 2005-23
Leverandør: Seim Bygg AS Nøsbrekka 28 Seim 5912	ANSVARLIG PROSJEKTERENDE: Dakark AS A3	DATE: 15.05.23 TEGNER: SM	Org. nr. 976598407
TEGNINGENE MÅ IKKE KOPIERES ELLER BENYTTES VED UTFØRELSE AV ARBEIDER UTEN MEDVIRKNING FRA DAKARK AS TEGNINGENE ER IKKE GYLDIG UTEN KVALITETSIKRINGSYSTEMET TIL DAKARK AS		www.byggmann.no	Tegningsnr. A20-02

BYGGMANN®

