

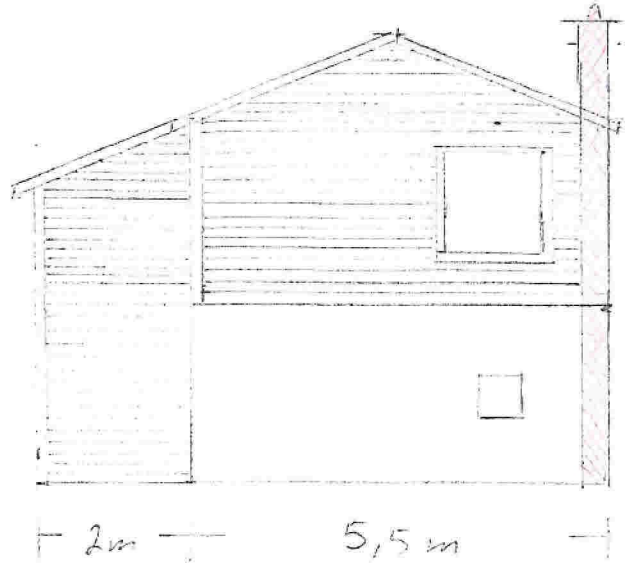

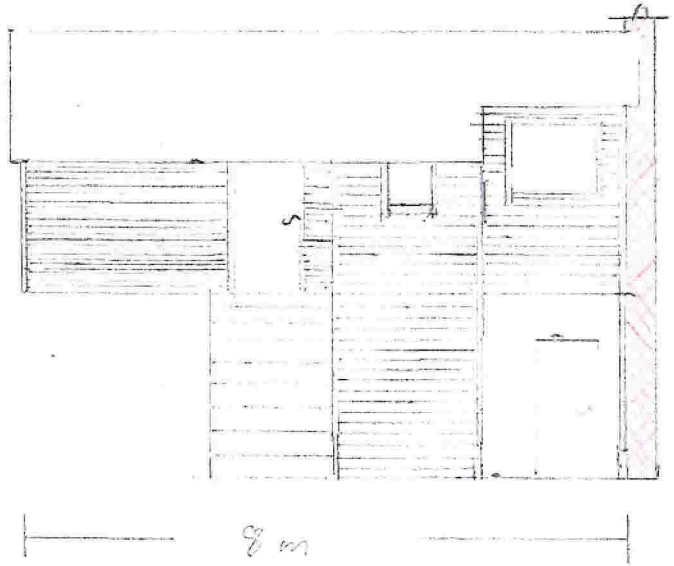

EKSISTERENDE HYTTE: MÅLSTOKK 1:100

10.8.2023 EKSISTERENDE PIPE BUR REVET.



TILBYGG:

-  = NYTT TILBYGG
-  = NY TERASSE
-  = EKSISTERENDE BYGG

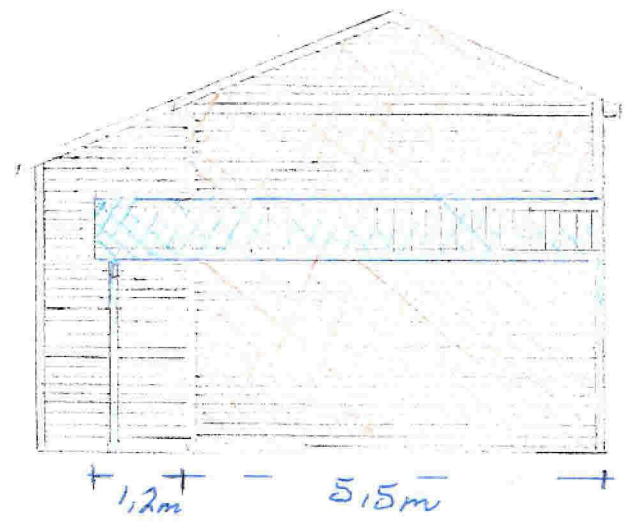
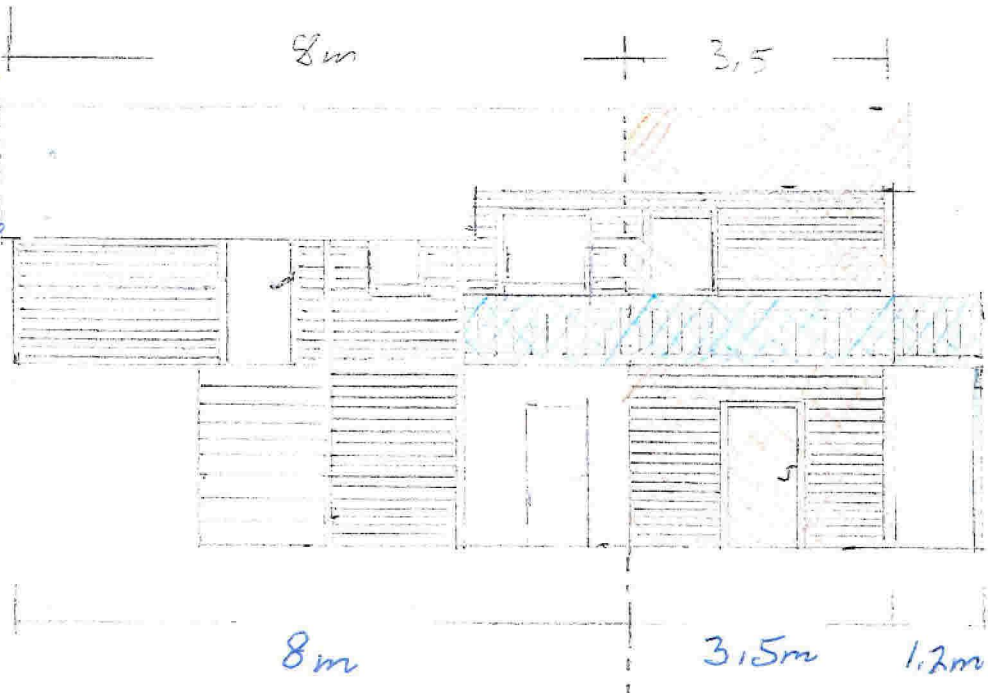

Målstokk 1:100

SNITTEGNING AV TILBYGG: MÅLESTOKK 1:100

* AREAL BOD UTVENDIGE MÅL: $3,5 \times 5,5m = 19,25 m^2$

AREAL NYTT SOVEROM UTVENDIGE MÅL: $3,5 \times 5,5m = 19,25 m^2$

SUM AREAL TILBYGG: $38,5 m^2$

* TERRENDET RUNDT GRUNNMUR VIL LIGGE PÅ ET
BENJOMSNITT PÅ 1,8 m UNDER ETAGEKILLET.

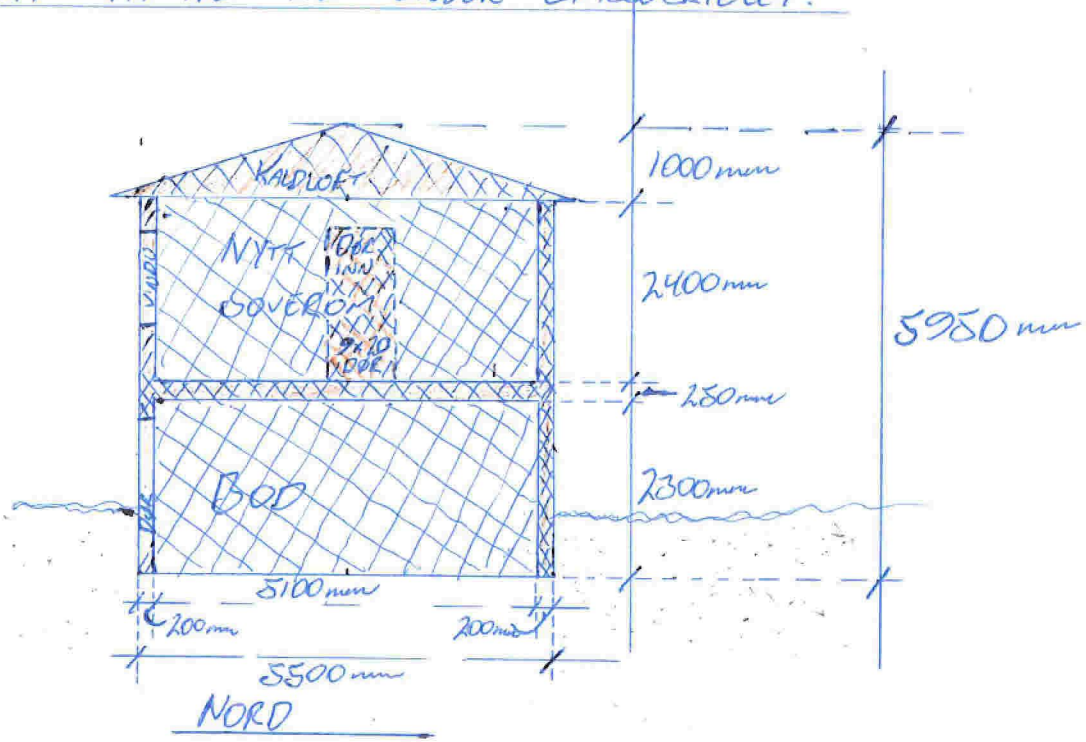

 = EKSISTERENDE BYGG

 = TILBYGG / NYBYGG

DET VIL VÆRE DØR MELLOM SOVEROM
OG EKSISTERENDE BYGG. BOD VIL HA
EGEN INNGANG FRA UTSIDEN. BODEN VIL
IKKE HA TILKOMST FRA EKSISTERENDE
BYGG.

