

FOR DETALJER VISES DET TIL NBS DETALJBLADER OG LEVERANDØRS EGENE DETALJER/HT. PREKONSEPTERTE LØSNINGER I TEK 17.

NOVENDIG FUNDAMENTERINGSBYDRE AVGJØRES PÅ STEDET I SAMRÅD MED ANSVARLIG FOR GRUNNARBEID. UTVENDIG SOVLEFUNDAMENT AVSLUTTES NORMALT 200mm UNDER FERDIG GULV. HVIS IKKE STELDESE FORHOLD TILSER NOE ANNET.

DET VISES TIL NBI-BLAD 511.112 FOR DIMENSJONERING AV ISOLASJON I GULV PÅ GRUNN. HENVISER FORØVRIG TIL VARETAPBEREGNING FOR BYGGET.

ANSVARLIG FOR GRUNNMUR OG FUNDAMENTERING MÅ VURDERE NOVENDIG ARMERING I VEGG (EVNT. FORSTØTTNINGSGVEGER) MED HENSYN TIL JORDTRYKK PÅ STEDET.

DET ER IKKE TATT HENSYN TIL VALG AV LØSTED, VED INSTALLASJON AV PISSE. MÅ DET FUNDAMENTERES FOR DET. EVNT. FORSTØTTNING I BJELKELAG MÅ VURDERES MHT. TYPE LØSTED.

ANSVARLIG BETONGTRENDROR SKAL DIMENSJONERE OG PROSJEKTERE BETONGKONSTRUKSJONENE MED BÆRENDE KONSTRUKSJONER.

ARMERING I SALE OG PLARER BESTEMMES FRA BEREKNINGER ETTER NS 3473.

VED FUNDAMENTERING I TELEFARLIG GRUNN VISES DET TIL NBI-BLAD 521.304.

FOR TENNISKE LØSNINGER AV TRINNFRIIT INNGANGSPARTI, VISES DET TIL NBI-BLAD 523.731.

TAKSTOLLEVERANDØR SKAL I SIN PROSJEKTERING KONTROLLERE ALLE DRAGER/SØYLER TAKKONSTRUKSJONEN HVILER PÅ.

ANSVARLIG PROSJEKTERENDE MÅ FORETA ENERGI BEREKNING FOR BYGGET.

DET VISES FORØVRIG TIL SMITT.

FOR BRANNSKRING AV TILTAKET VISES TIL NBI-BLAD. 524.305, 520.391, 321.030, 321.022, 520.321, 520.310, 520.342, 520.308 M.F.

TEK 17. KAP 11 LEGGES TIL GRUNN FOR PROSJEKTERING AV BRANNSIKKERHET. ANSVARLIG PROSJEKTERENDE UTTVENDIG FOR KONSTRUKSJONSSIKKERHET OG TOMREARBEID MÅ SØRGE FOR AT TILTAET OPPFYLLER TENNISKE KRAV MHT. BRANN.

SPEIELLE HENVISNINGER: DER IKKE ANNET ER OPPGITT ER DØRER PLASSERT 120mm FRA VEGG. UTSPIRRINGSMAL DØRER ER HENHOLDTENS 910, 910 mm. DER IKKE ANNET ER OPPGITT ER INNVEGGENDE VEGGER 98mm TYKKE.

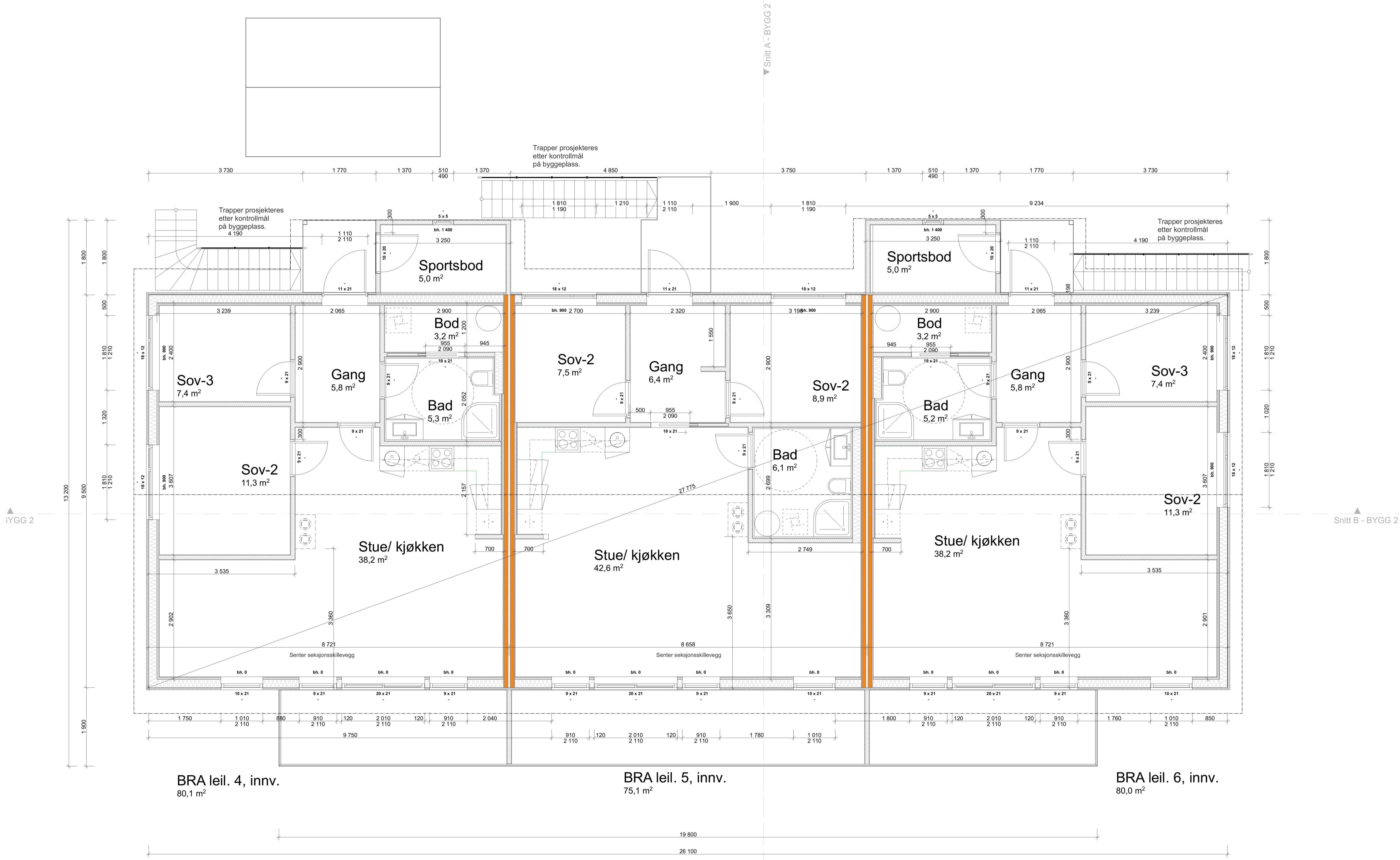

BRA leil. 4, innv.
80,1 m²

BRA leil. 5, innv.
75,1 m²

BRA leil. 6, innv.
80,0 m²

Rev	Beskrivelse	Dato	Sign

Fase
Arbeidsteikningar

arkoconsult
 ARKOCONSULT AS, Postboks 103, 5281 Vallestrandfossen
 Tlf.: 96390003 - Fax.: 96191130 - Mob.: 93241511
 Mail: post@arkoconsult.no - Org.nr. 997 089 782 MVA

Tilskriver
MGA Eiendom AS

Prosjekt
Leilighetsbygg 6 enheter

Gnr/ Bnr 137/63
Alver Kommune

Tegning:
85117097A22-102

Type tegning
Plan 2. Etasje

BRA TOTALT # BYA #

Sign. KSN
Dato 12.05.2022

Kontroll LAH
Dato 09.05.2022

Målestokk 1:50

Format A1

I HENHOLD TIL LOVEN ER DENNE TEIENINGEN ARKOCONSULT AS SIN EIENDOM. DENNE TEIENINGEN KAN VÆRE BRUKT, OFFENTLIGGJORT ELLER GÅ VIDERE TIL TREDJEPART UTEN VÅRT SKRIFTLIGE SAMTYKKE. ØVERTREDELSE AV DETTE KAN FØRE TIL SØKSMAAL. DENNE TEIENINGEN KAN PRINTES I FELT, SÅLA, IKKE TIL MÅL DREKTE PÅ TEGNING. BRUK KUN OPPGITT MÅL.