



Kommune: 4631 - ALVER

Gardsnummer: 106

Bruksnummer: 168

Utskriftsdato / klokkeslett: 18.08.2023 kl. 10:57

Produsert av: Liv Berit Ones

Dette dokumentet viser resultatet av Opprett ny grunneigedom ved fradeling ført 06.05.2020.

Orientering om relevant utdrag av matrikkelen

Eit relevant utdrag av matrikkelen viser deler av opplysningane som registrert om matrikkeleiningane (eigedommane). Utdraget viser kva slags endringar som er gjort i matrikkelen knytt til ei forretning, som t.d. kva for grenser som vart behandla. Relevant utdrag av matrikkelen er heimla i Forskrift om eiendomsregistrering av 26. juni 2009 § 9.

Du kan kontakte kommunen for å få komplett matrikelbrev, dersom du vil sjå alle opplysningar som er registrert om matrikkeleininga.

Om heilskap og nøyaktighet i relevant utdrag av matrikelbrevet

Matrikkelen vart etablert ved konvertering av data frå tidlegare register. Det kan variere kor gode slike data er med omsyn til heilskap og nøyaktighet. I enkelte tilfelle kan grensepunkt og grenselinjer mangle heilt eller delvis, eller vere feil registrerte. Det kan også vere feil og manglar ved registrert bygnings- og adresseinformasjon. Heilskap og kartfestingsnøyaktighet er oftast betre innanfor enn utanfor tettbygde strøk. Ver merksam på at oppgjeve areal for mange matrikkeleiningar og bygg er usikre.

For utfyllande informasjon: www.kartverket.no/utdragmatrikel

Matrikkeleining

Matrikkeleiningstype: Grunneigedom
Bruksnamn:
Etableringsdato: 06.05.2020
Skyld: 0
Er tinglyst: Ja
Har festegrunnar: Nei
Er seksjonert: Nei

Det er ikkje registrert bygg på matrikkeleininga.

Arealrapport

Tekst Areal Kommentar
Utrekna areal for 106 / 168 1 343,3 m2

Eigarforhold

Tinglyste eigarforhold	Namn	Brukseinin	Adresse	Andel
Rolle	VABØ VIGLEIK		FONNEBOSTVEGEN 293	1 / 1
Heimelshavar	110154		5955 LINDÅS	

Forretningar der matrikkeleininga er involvert

Forretning
Forretningstype
Årsak til feilretting

Forretningsdokumentdato
Kommunal saksreferanse
Nettadresse (URL)
Annar referanse

Tinglysing
Status
Endra dato

Matrikkelføring
Signatur
Dato

Opprett ny grunneigedom ved frådeling	17.03.2020	Tinglyst	06.05.2020	onesliv	06.05.2020
Oppmålingsforretning	2020 / 5752	Rolle	Matrikkeleining	Arealendring	
		Avgjevar	4631 - 106/12	-1 343,3	
	2017/3113	Mottakar	4631 - 106/168	1 343,3	
		Berørt	4631 - 106/142	0	
		Berørt	4631 - 106/147	0	

Oversiktskart

Målestokk 1:20 000
EUREF89 UTM Sone 32

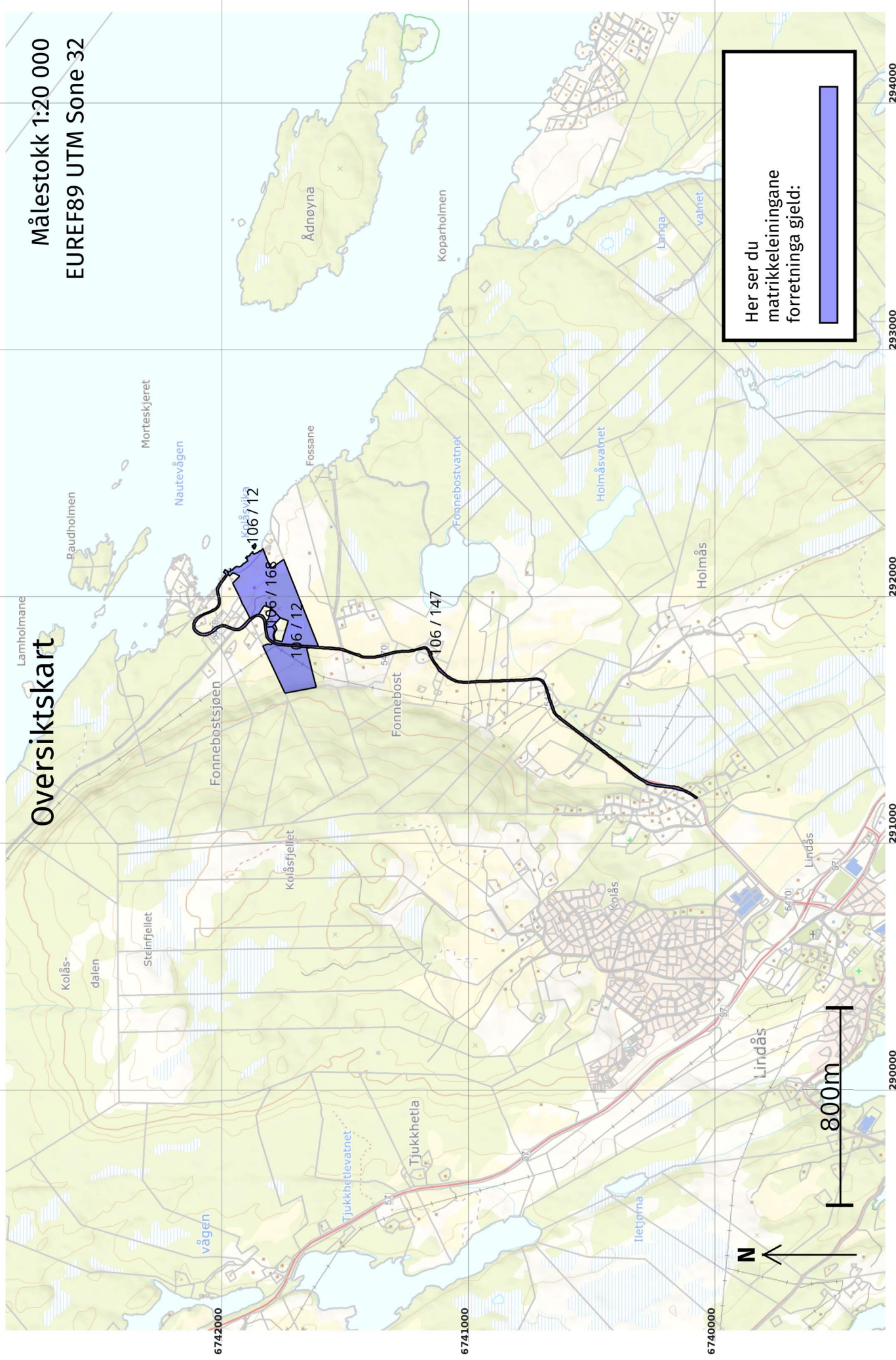

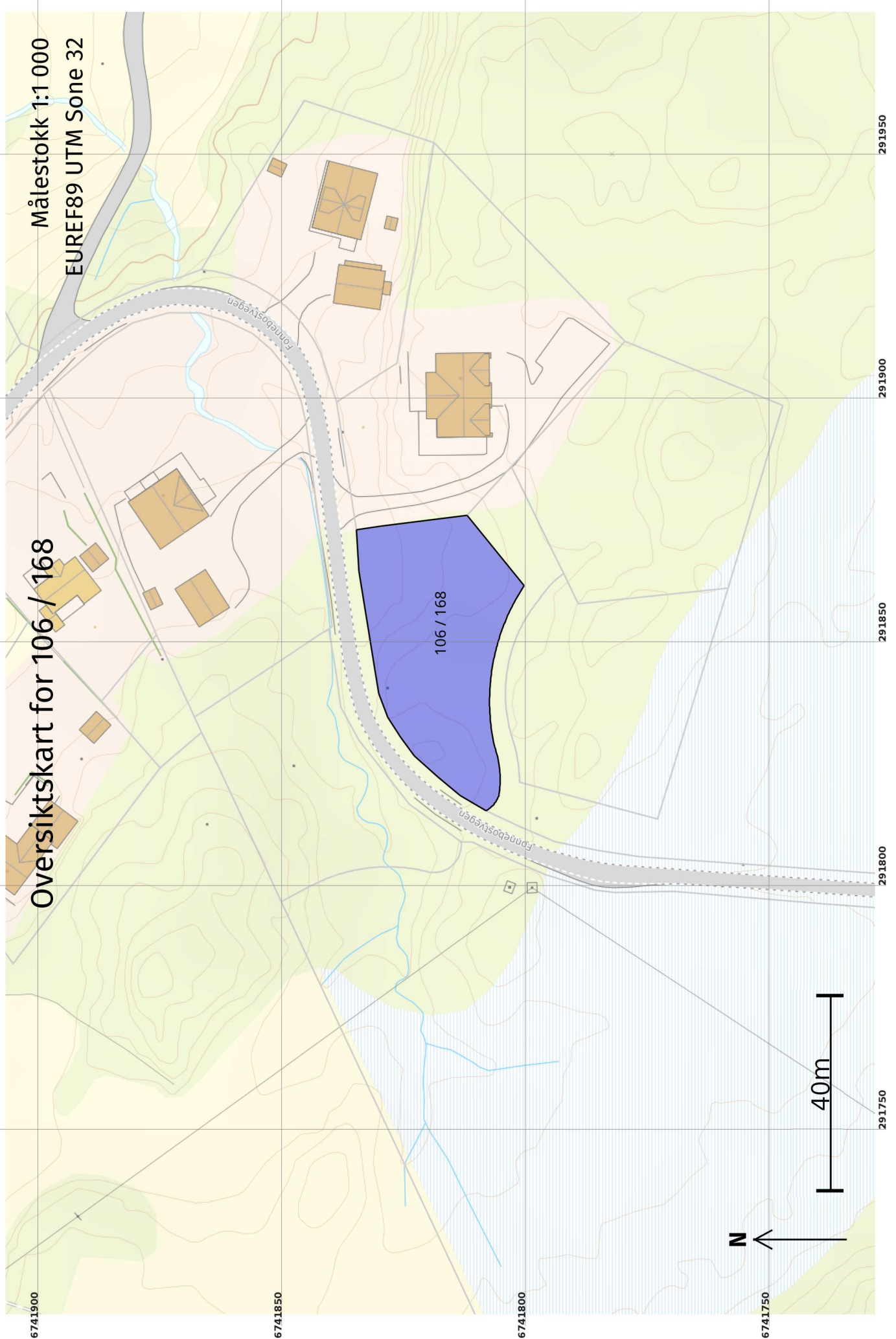

Målestokk 1:1 000
EUREF89 UTM Sone 32

Oversiktskart for 106 / 168

6741900
6741850
6741800
6741750

291750
291800
291850
291900
291950

6741860

6741840

6741820

6741800

6741780

291780

291820

291860

291880

291900

Grenser etter "Opprett ny grunnneigedom ved frådeling" ført 06.05.2020

Målestokk 1:500
EUREF89 UTM Sone 32

+106 / 169

+106 / 168

+106 / 167

+106 / 166

N

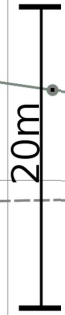

Grenser og grensepunkter som er endra eller nye i denne forretningen:

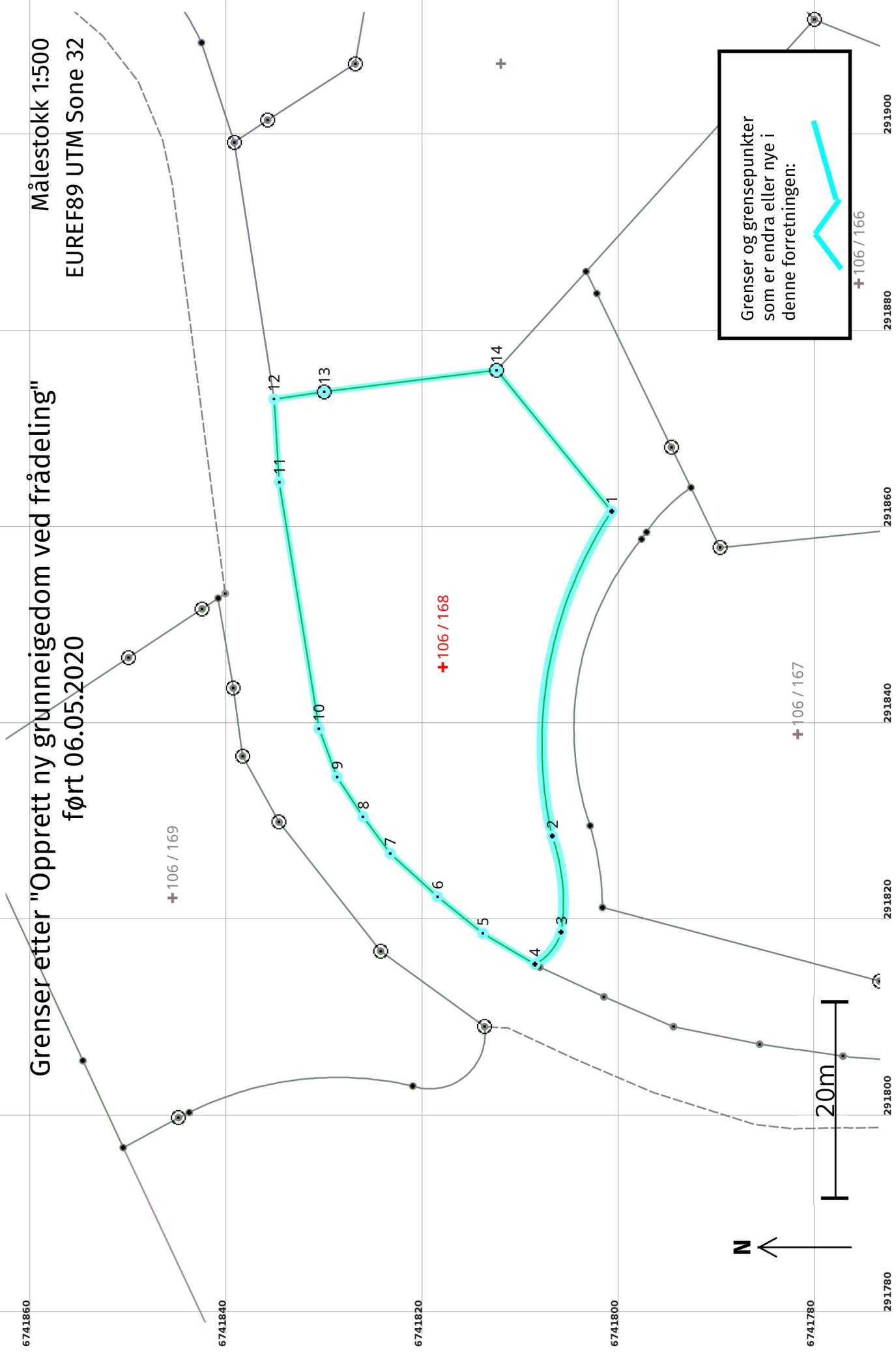

Opprett ny grunneigedom ved fradeling 06.05.2020

Etter forretninga:

Areal: 1 343,3

Arealmerknad:

Representasjonssystem: EUREF89 UTM Sone 32

Nord: 6741818 Aust: 291846

Grensepunkt / Grenselinje

Ytre avgrensing

Løpnr	Status	Nord	Aust	Grensemerke nedsett i / Lengde (m)	Grensepunkttype / Linjeinformasjon	Målemetode / Grenser mot	Nøyaktighet (SD i cm)	Radius
1	Nytt	6741801,13	291861,47		Umerkt	69 Utrekna	10	-43,10
2	Nytt	6741807,19	291828,39	34,55	Umerkt	4631 - 106 / 12	11	
3	Nytt	6741806,27	291818,60	9,93	Umerkt	69 Utrekna	10	20,40
4	Nytt	6741808,94	291815,34	4,33	Umerkt	4631 - 106 / 12	11	
5	Nytt	6741814,24	291818,49	6,16	Umerkt	69 Utrekna	10	5,50
6	Nytt	6741818,87	291822,22	5,95	Umerkt	4631 - 106 / 12 og 4631 - 106 / 147	10	
7	Nytt	6741823,68	291826,61	6,51	Ukjent	11 Terrengmålt: Totalstasjon	13	
8	Nytt	6741826,46	291830,35	4,66	Ukjent	4631 - 106 / 147	13	
9	Nytt	6741829,11	291834,41	4,85	Ukjent	11 Terrengmålt: Totalstasjon	13	
10	Nytt	6741830,96	291839,32	5,25	Ukjent	4631 - 106 / 147	13	
11	Nytt	6741834,99	291864,44	25,44	Ukjent	11 Terrengmålt: Totalstasjon	13	
12	Nytt	6741835,53	291872,88	8,46	Ukjent	4631 - 106 / 147	13	
				5,16	Ukjent	11 Terrengmålt: Totalstasjon	13	
					Ukjent	4631 - 106 / 142 og 4631 - 106 / 147	14	

Løpenr	Status	Nord	Aust	Grensemerke nedsett i / Lengde (m) Linjeinformasjon	Grensepunkttype / Linjeinformasjon	Målemetode / Grenser mot	Nøyaktighet (SD i cm)	Radius
13	Nytt	6741830,42	291873,62		Offentleg godkjent grensemerke	11 Terrengmålt: Totalstasjon 4631 - 106 / 142	13	
				17,73			14	
14	Nytt	6741812,83	291875,83		Offentleg godkjent grensemerke	11 Terrengmålt: Totalstasjon 4631 - 106 / 12 og 4631 - 106 / 142	13	
				18,52			14	