



AVTALE

mellom

Alver kommune

Og

Lasse André Dale og Therese Løvik

Eigar av gnr.316 bnr.2 og 5 i Alver kommune

Avtala gjeld bygging av VA-anlegg Myrvollane-Moldekleiv

Mellom Alver kommune og eigar av gnr.328 bnr.2 og 5 i Alver kommune er inngått følgjande avtale om nytt VA-anlegg, der kommunen er ansvarleg for prosjektering, anleggsarbeid og seinare drift og vedlikehald:

1. Alver kommune har rett til å leggja og ha liggjande kommunal vassleidning på eigedom **gnr.316 bnr. 2** og 5 . Plassering av leidningane er synt på vedlagde kart i målestokk **1:1000**. Det kan bli mindre tilpassingar av trasèen innanfor anleggsbeltet i samband med detaljprosjekteringa og utføringa av leidningsanlegget.
2. Alver kommune har vidare rett til tilkomst til leidningsanlegget i anleggstida og tilkomst for seinare tilsyn, vedlikehald og fornying, herunder rett til å nytte private atkomstveger.
3. Anleggsarbeidet og seinare vedlikehaldsarbeid skal utførast slik at det valdar minst mogleg skade og ulempe. Der eigedomen vert berørt av anlegget skal dei opphavlege forholda bli gjenoppretta i den grad det er mogleg.
4. Eventuell erstatning for skade eller ulempe som måtte bli påført eigedommen som følgje av kommunen sitt anleggsarbeid skal erstattast ved minneleg overeinskomst, eventuelt skjøn. Skader ved kommunen sitt framtidige tilsyn, vedlikehald og fornying av leidningsanlegget skal bli handtert på same måte.
5. I ein fråstand på 4 m frå midt-grøftetrasè må det ikkje førast opp bygg, gravast, sprengjast eller i det heile setjast i verk tiltak som kan medføra fare for leidningen. I dette feltet skal det heller ikkje plantast tre. Vidare må det tett inntil leidningsanlegget visast varsemd slik at det ikkje vert skadar på anlegget. Ein føreset at leidningen vert lagt med minst 1 m overdekning. Vanleg jordbruksarbeid, pløying og liknande kan utførast over leidningen.

Kommunen kan gje dispensasjon med vilkår frå dette føreseget.



6. Som vederlag for ulemper grunneigaren vert påført ved legginga, bandlegging av arealet og kommunen sin rett til seinare ettersyn, utbetringar og vedlikehald, betalar kommunen ein eingongssum som er sett til følgjande og basert på offisielle gardskart på skogoglandskap.no:

over full- og overflatedyrka mark	kr 30,- per m grøft
over innmarksbeite	kr 20,- per m grøft
over anna areal	kr 5,- per m grøft
over produktiv skog	kr 16,- per m grøft
kummar	kr 1000,- per kum

Endeleg oppgjer finn stad etter oppmåling når anlegget er fullført.

7. Etter at anleggsarbeidet er utført over egedomen skal Alver kommune, saman med grunneigar, føreta synfaring.
8. Denne avtalen skal tinglysast som hefte på egedomen. Alver kommune betalar tinglysingskostnadane.
9. Signaturer

Stad og dato: Meland 15/3-23

Stad og dato: Frøhaug, 5/7-23
Meland 15/3-23

Eigarar av gnr.316 bnr.2 og 5

Lasse André Dale
Lasse André Dale

Personnr. [REDACTED]

Therese Løyik
Therese Løyik

Personnr. [REDACTED]

Merknad
Se vedlegg 1

Alver kommune

Sarah H. Setkingstad
Org nr: 920 290 922



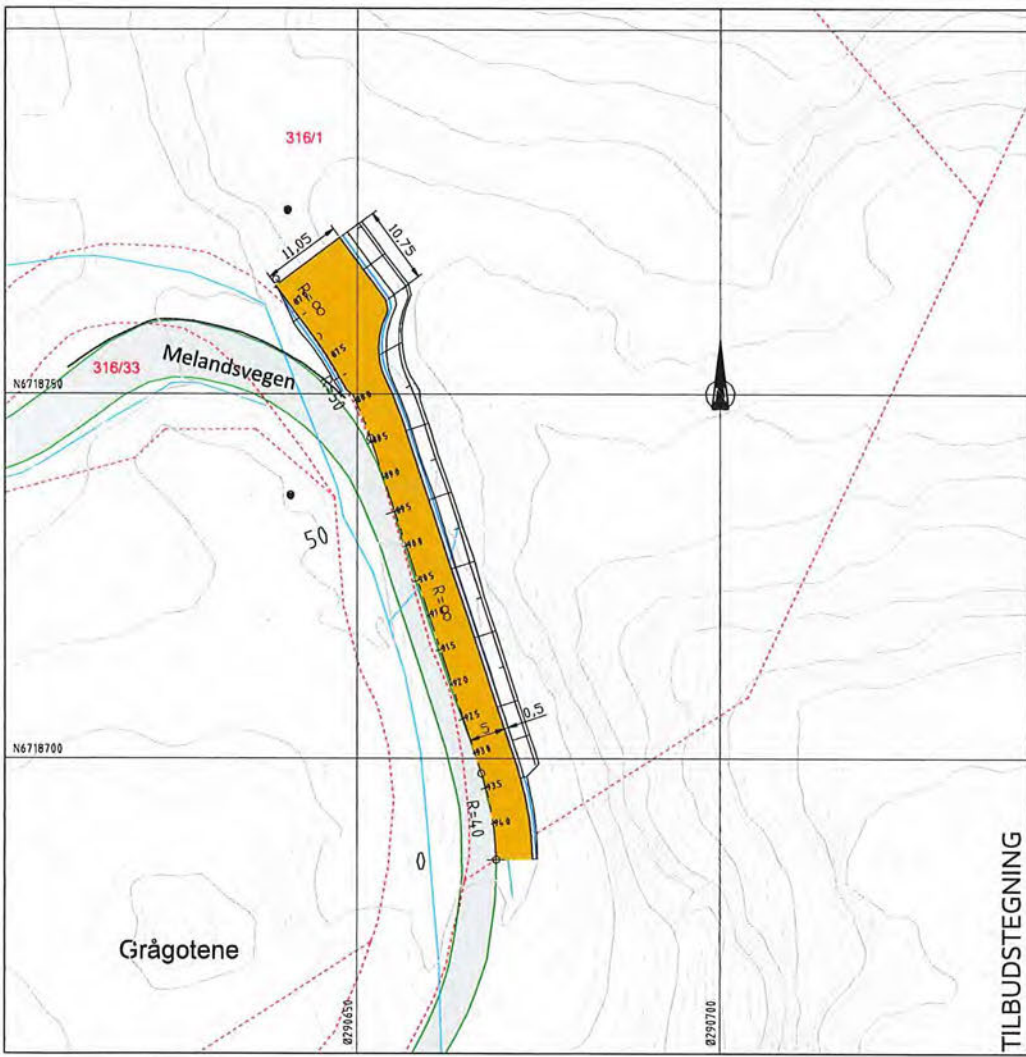

TEGNFORKLARING

- Skjæring
Grøftebunn
Referanselinje
Kant planering
Vegfylting
Profilnummer
- Eks. eiendomsgrenser
- Eksisterende vei
- Eksisterende rekkverk
- Eksisterende bekk

TILBUDSTEGNING

Rev.	Dato	Sign.	Revisjonen gjelder
Oppdragsgiver			
Alver kommune - Teknisk forvaltning og drift			
Prosjekt			
VA-anlegg Myrvollane-Moldekleiv.			
Plan planering langs Melandsvegen.			
Tegn. Hestor. Godk.			
Date: 10.11.22			
Målestokk: 1:500/A3			
Profilnr.			22043
Tegn. av.			BO2
Rev.			

Kvalitets 5
 504 Bergen
 TE 55 59 82 69
 e post: pow@haugenvva.no

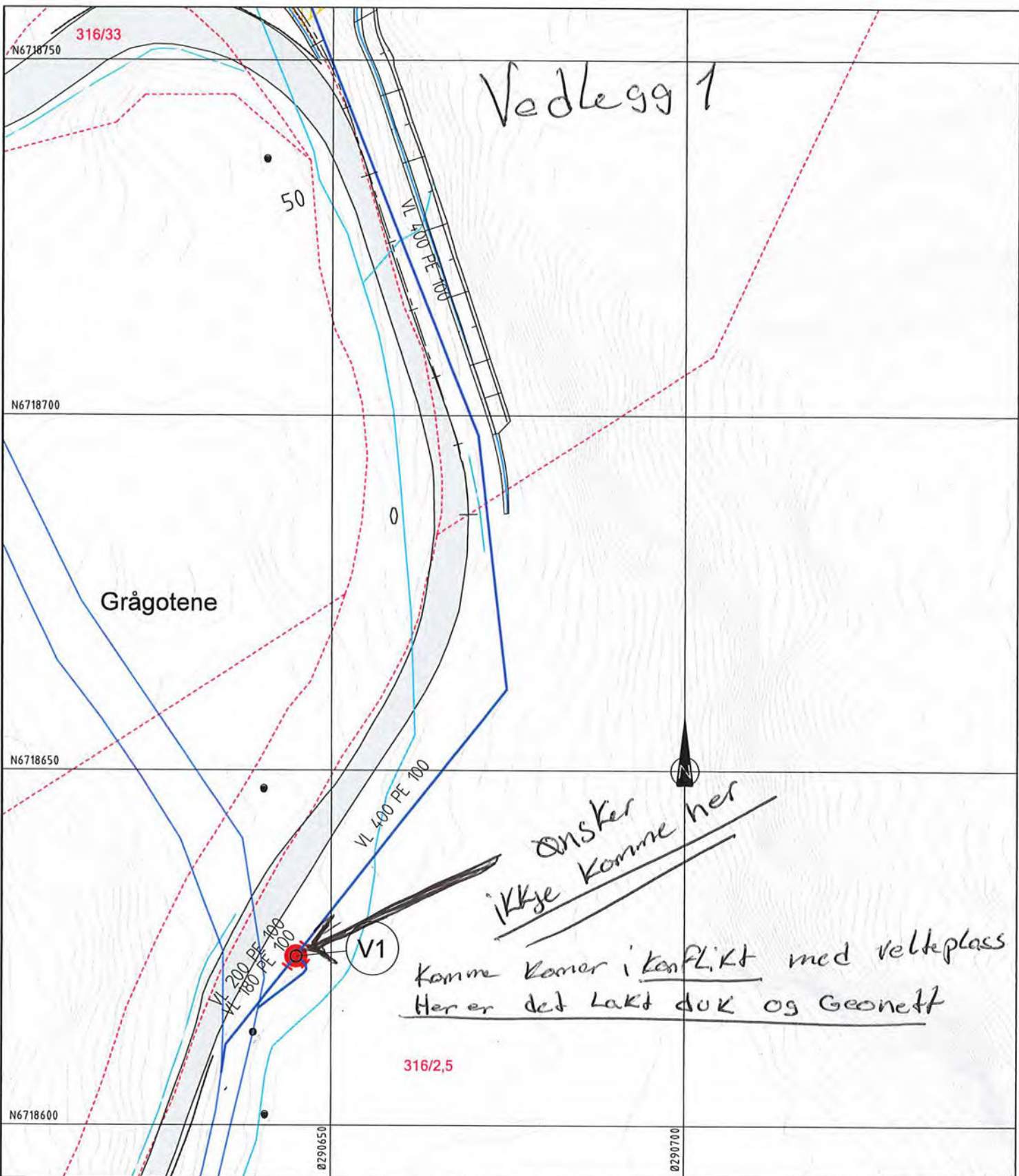

TEGNFORKLARING

- | | |
|--|--|
| Eksisterende | Prosjektert |
| Vannledning (VL) | Vannledning (VL) |
| Ledning i borehull | Ledning i borehull |
| Ledning utgår | |
| Vannledningskum m/brann- og stengeventil (V) | Vannledningskum m/brann- og stengeventil (V) |
| Eiendomsgrense | |

Rev.	Dato	Sign.	Revisjonen gjelder		
Oppdragsgiver					
Alver kommune - Teknisk forvaltning og drift					
Prosjekt			Tegn.	Kontr.	Godkj.
VA-anlegg Myrvollane-Moldekleiv			THF	ANH	THF
VA-plàn Gnr/Bnr. 316/2, 5.			Dato:	09.11.22	
			Målestokk:	1:500/A3	
haugen VVA			Prosjektnr.	22034	
Kanalveien 5 5068 Bergen Tlf. 55 59 82 60 e-post: post@haugenvva.no			Tegningsnr.	GH101	
			Rev.		