

Landbrukseiendom 4631-140/1/0

Markslag (AR5) 7 klasser

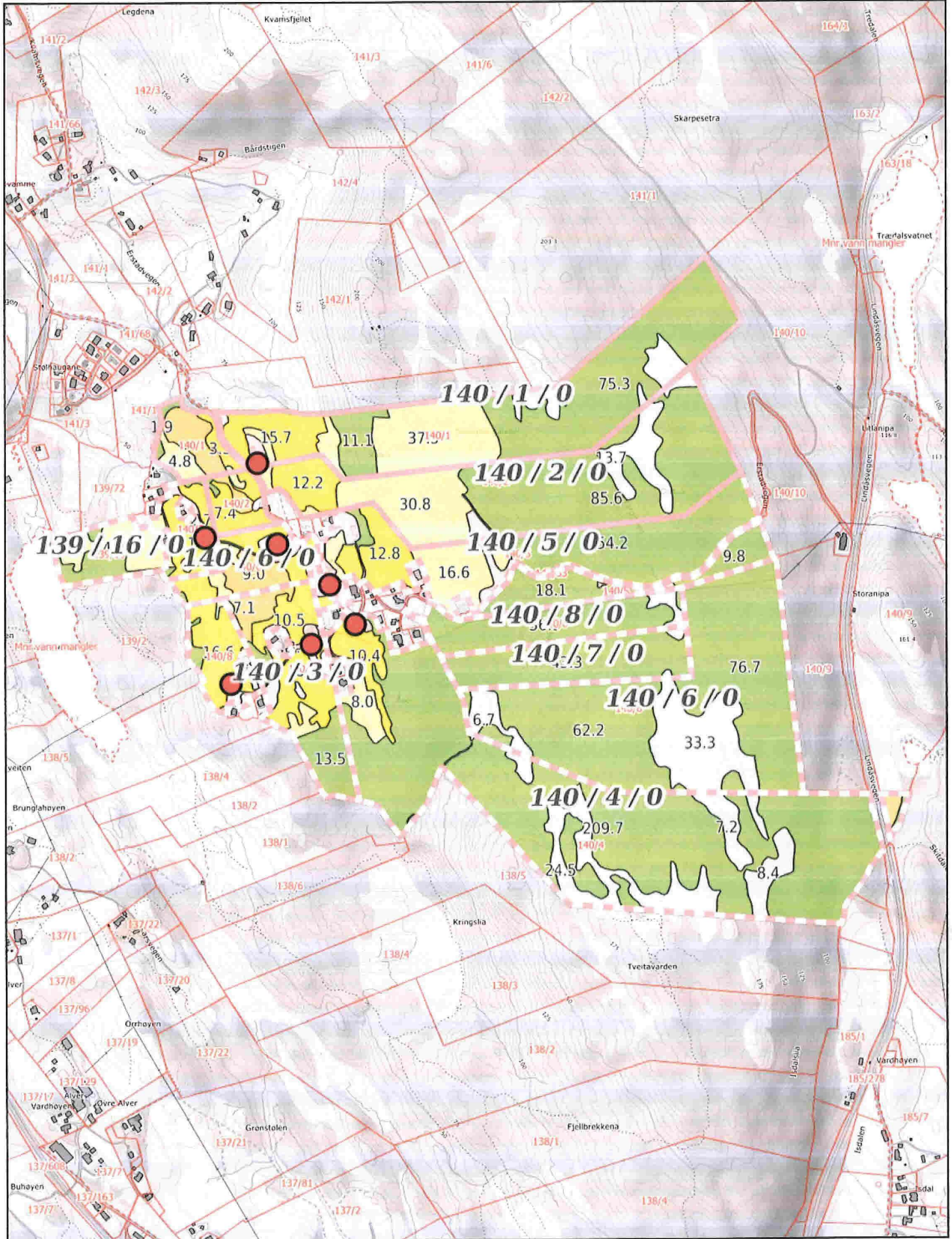

Målestokk 1:10000 ved A4 stående utskrift



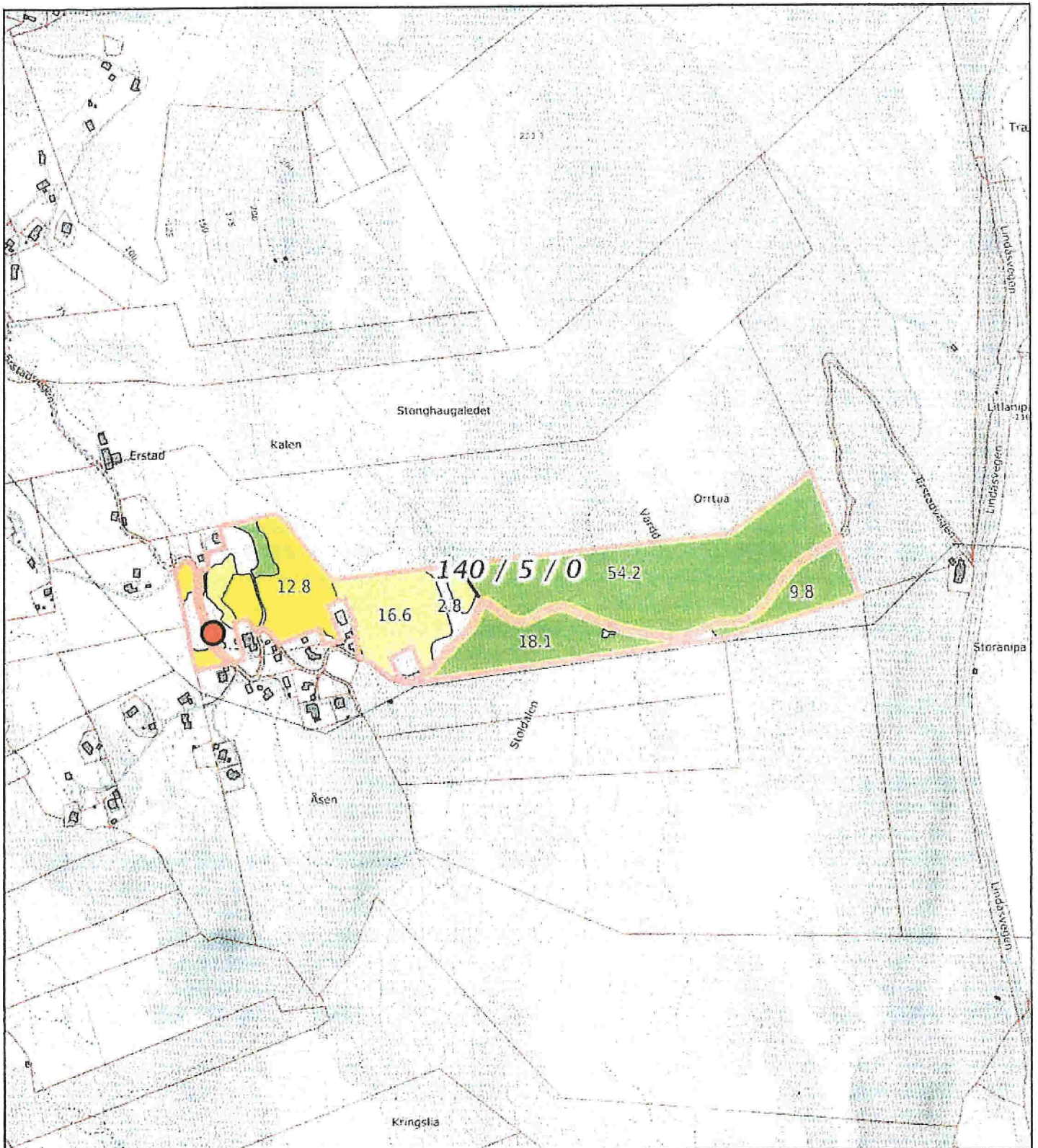

0 50 100 150m
 Målestokk 1: 7500 ved A4 utskrift
 Utskriftsdate: 30.04.2021 21:41
 Eiendomsdata verifisert: 30.04.2021 21:30

GÅRDSKART 4631-140/5/0
 Tilknyttede grunneiendommer:
 140/5/0

Markslag (AR5) 7 klasser		AREALTALL (DEKAR)	
TEGNFORKLARING			
	Fulldyrka jord	0.0	
	Overflatedyrka jord	17.7	
	Innmarksbeite	20.8	38.5
	Produktiv skog *	84.1	84.1
	Annet markslag	5.7	
	Bebygd, samf., vann, bre	6.6	12.3
	Ikke kartlagt	0.0	0.0
	Sum	134.9	134.9

* Produktiv skog er skog på fastmark og myr med skogbonitet lav eller bedre.

Kartet viser valgt type gårdskart for eiendommen man har søkt på. I tillegg vises bakgrunnskart for gjenkjenning. Arealstatistikken viser arealer i dekar for alle teiger på eiendommen. Det kan forekomme avrundingsforskjeller i arealtallene.

Ajourføringsbehov, meldes til kommunen.

- Arealressursgrenser
- Eiendomsgrenser
- Driftssenterpunkt



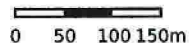
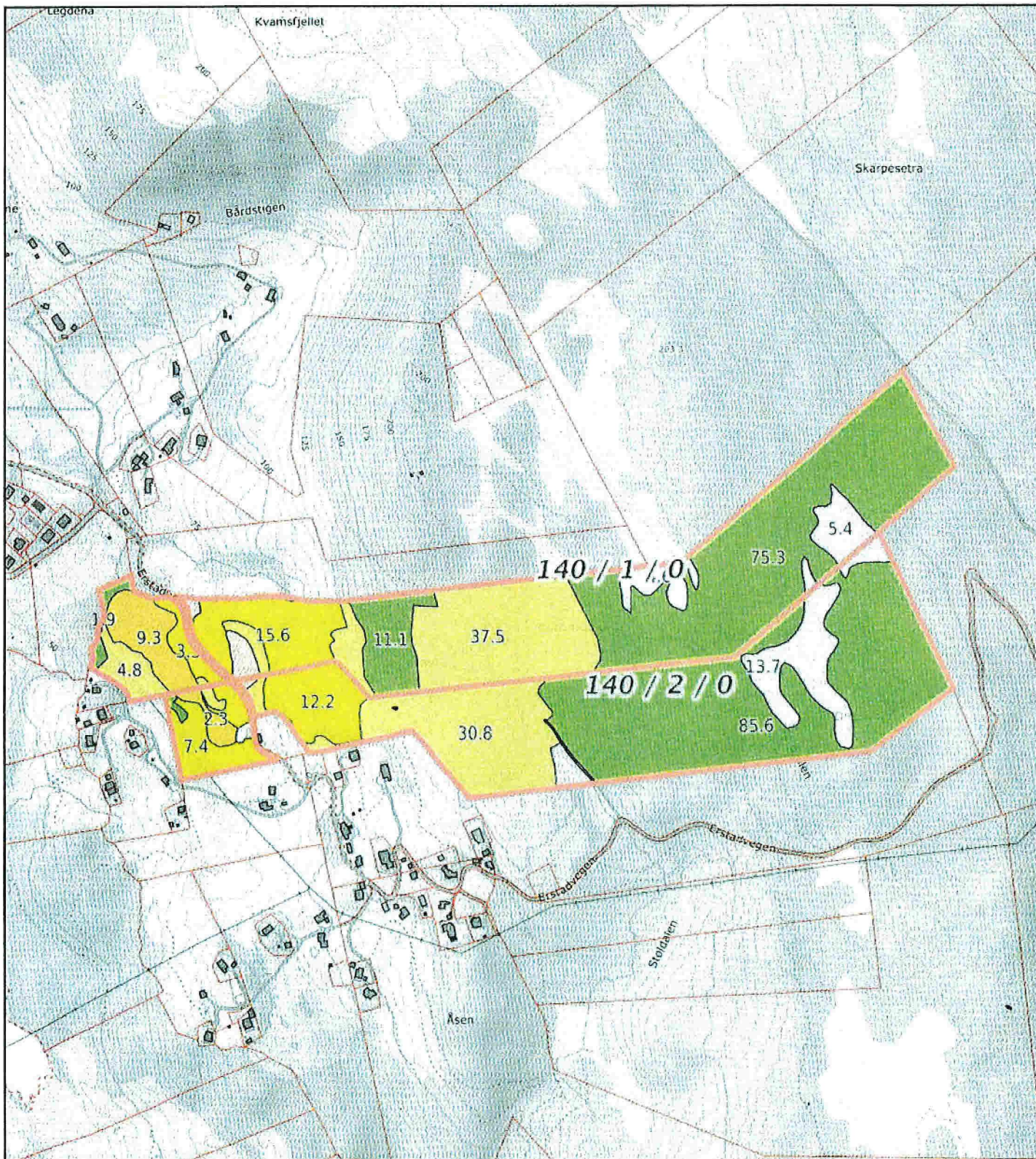

Målestokk 1: 7500 ved A4 utskrift

Utskriftsdato: 30.04.2021 21:42

Eiendomsdata verifisert: 30.04.2021 21:14

GÅRDSKART 4631-140/2/0

Tilknyttede grunneiendommer:

140/2/0-140/1/0

Marks lag (AR5) 7 klasser

TEGNFORKLARING



Fulldyrka jord

Overflatedyrka jord

Innmarksbeite

Produktiv skog *

Annet marks lag

Bebyggd, samf., vann, bre
ikke kartlagt

Sum

AREALTALL (DEKAR)

11.6	
40.7	
77.8	130.1
174.6	174.6
29.2	
2.7	31.9
0.0	0.0
336.6	336.6

* Produktiv skog er skog på fastmark og myr med skogbonitet lav eller bedre.

Kartet viser valgt type gårdskart for eiendommen man har søkt på. I tillegg vises bakgrunnskart for gjenkjennelse.

Arealstatistikken viser arealer i dekar for alle teiger på eiendommen. Det kan forekomme avrundingsforskjeller i arealtallene.

Ajourføringsbehov, meldes til kommunen.

— Arealressursgrenser

□ Eiendoms grenser

● Driftssenterpunkt



NIBIO

NORSK INSTITUTT FOR
BIOØKONOMI

