



Kommune: 4631 - ALVER  
Gardsnummer: 320  
Bruksnummer: 23

Utskriftsdato/klokkeslett: 21.09.2023 kl. 08:37

Produsert av: Liv Berit Ones

Dette dokumentet viser resultatet av Arealoverføring ført 13.09.2023.

### **Orientering om relevant utdrag av matrikkelen**

Eit relevant utdrag av matrikkelen viser deler av opplysningane som registrert om matrikkeleiningane (eigedommane). Utdraget viser kva slags endringar som er gjort i matrikkelen knytt til ei forretning, som t.d. kva for grenser som vart behandla. Relevant utdrag av matrikkelen er heimla i Forskrift om eiendomsregistrering av 26. juni 2009 § 9.

Du kan kontakte kommunen for å få komplett matrikelbrev, dersom du vil sjå alle opplysningar som er registrert om matrikkeleininga.

### **Om heilskap og nøyaktigheit i relevant utdrag av matrikelbrevet**

Matrikkelen vart etablert ved konvertering av data frå tidlegare register. Det kan variere kor gode slike data er med omsyn til heilskap og nøyaktigheit. I enkelte tilfelle kan grensepunkt og grenselinjer mangle heilt eller delvis, eller vere feil registrerte. Det kan også vere feil og manglar ved registrert bygnings- og adresseinformasjon. Heilskap og kartfestingsnøyaktigheit er oftast betre innanfor enn utanfor tettbygde strøk. Ver merksam på at oppgjve areal for mange matrikkeleiningar og bygg er usikre.

For utfyllande informasjon: [www.kartverket.no/utdragmatrikel](http://www.kartverket.no/utdragmatrikel)

## Matrikkeleining

Matrikkeleiningstype: Grunneigedom  
Bruksnamn: EINELIA  
Etableringsdato: 29.08.1969  
Skyld: 0,01  
Er tinglyst: Ja  
Har festegrunnar: Nei  
Er seksjonert: Nei

## Arealrapport

Tekst	Areal	Kommentar
Utrekna areal for 320 / 23	1 664,3 m2	

## Eigarforhold

### Tinglyste eigarforhold

Rolle	Status	Føds.d./org.nr	Namn	Brukseinin	Adresse	Andel
Heimelshavar		160843	GRØNHAUG LEIF ODD		DALEMARKA 17 5918 FREKHAUG	1 / 1

## Forretningar der matrikkeleininga er involvert

Forretning	Forretningsdokumentdato	Tinglysing	Matrikkelføring
Forretningstype	Kommunal saksreferanse	Status	Signatur Dato
Årsak til feilretting	Nettadresse (URL)	Endra dato	
	Annan referanse		
Arealoverføring	23.08.2023	Tinglyst	onesliv 13.09.2023
Oppmålingsforretning/arealoverføring	23/5036	Rolle	Arealendring
		Avgjevar	4631 - 320/2 -107,5
		Mottakar	4631 - 320/23 107,5

Landmålarnummer	Namn
000322	LIV BERIT ONES

# Oversiktskart

Målestokk 1:5 000  
EUREF89 UTM Sone 32

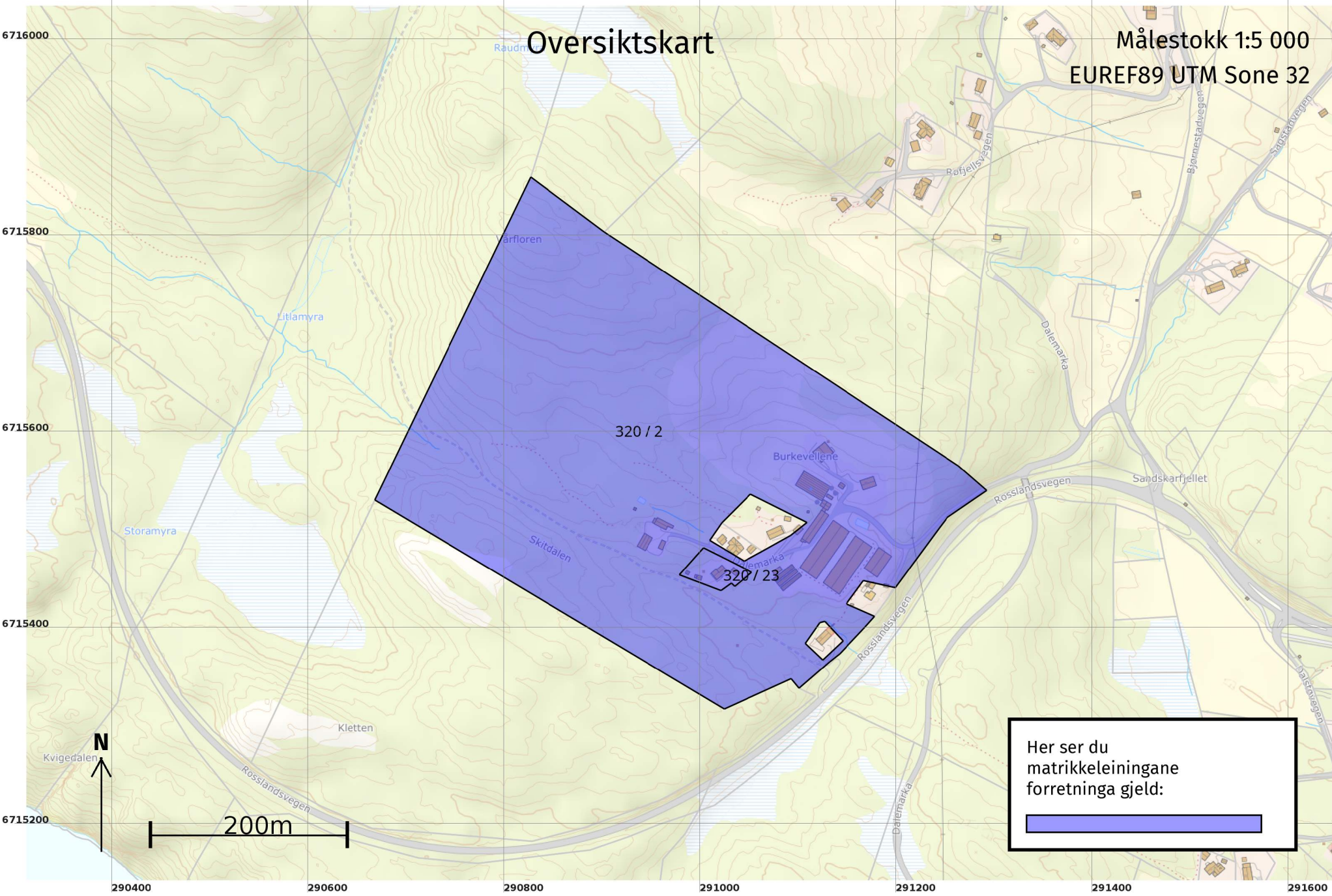

Her ser du matrikkeleiningane forretinga gjeld:





# Oversiktskart for 320 / 23

Målestokk 1:1 000  
EUREF89 UTM Sone 32

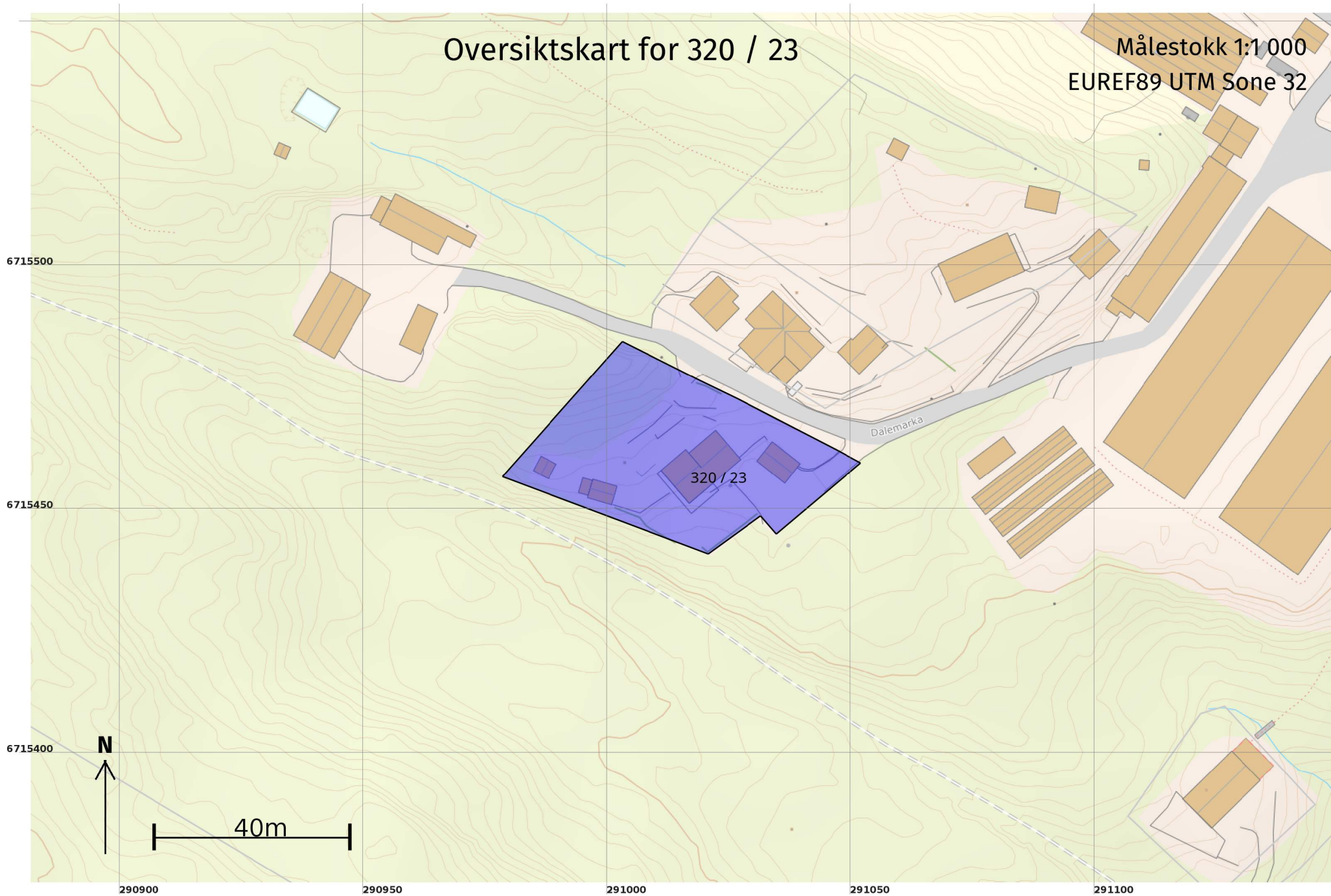

# Grenser før "Arealoverføring" ført 13.09.2023

Målestokk 1:250  
EUREF89 UTM Sone 32

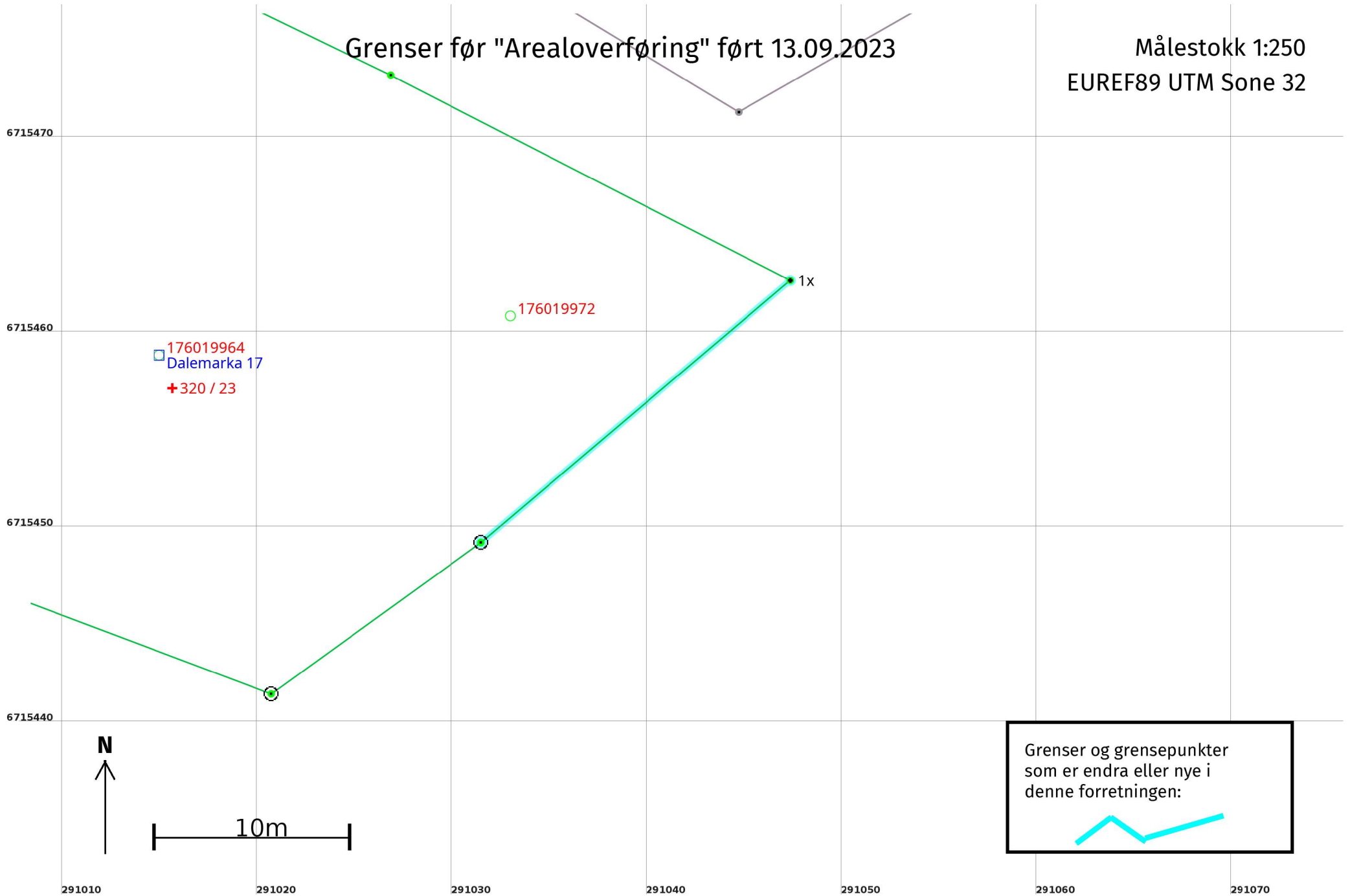

# Grenser etter "Arealoverføring" ført 13.09.2023

Målestokk 1:250  
EUREF89 UTM Sone 32

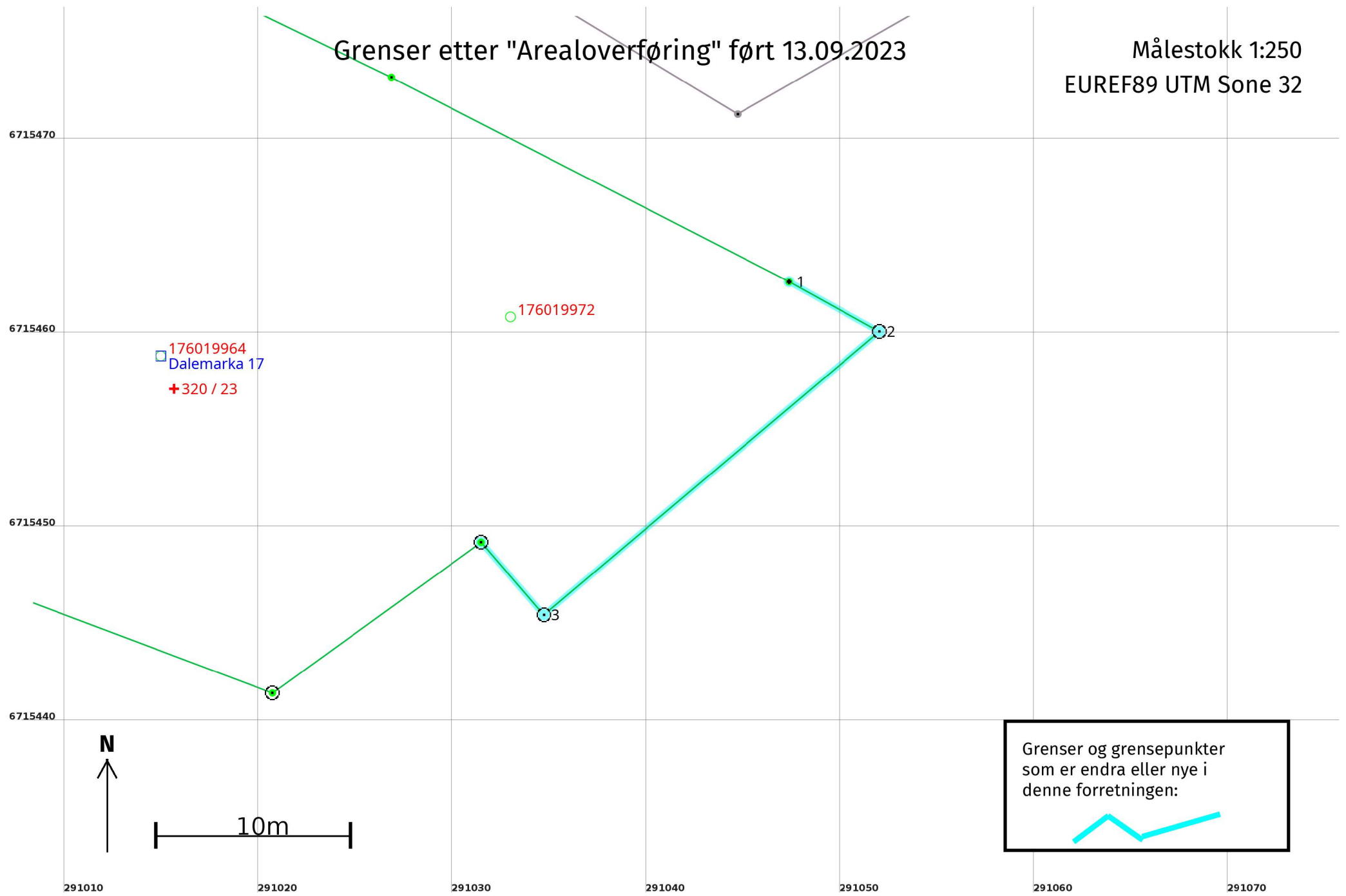

## Arealoverføring 13.09.2023

### Før forretninga:

**Areal:** 1 556,8

**Arealmerknad:**

**Representasjonspunkt:**

**Koordinatsystem:** EUREF89 UTM Sone 32

**Nord:** 6715457

**Aust:** 291016

### Etter forretninga:

**Areal:** 1 664,3

**Arealmerknad:**

**Representasjonspunkt:**

**Koordinatsystem:** EUREF89 UTM Sone 32

**Nord:** 6715457

**Aust:** 291016

### Grensepunkt / Grenselinje

### Ytre avgrensing

Løpenr	Status	Nord	Aust	Grensemerke nedsett i / Lengde (m)	Grensepunkttype / Linjeinformasjon	Målemetode / Grenser mot	Nøyaktighet (SD i cm)	Radius
1x	Endra - Før	6715462,81	291047,37	Mur 20,79	Umerkt	96 GNSS: Fasemåling (Real time kinematic) 4631 - 320 / 2	10 14	
1	Endra - Etter	6715462,81	291047,37	Mur 5,31	Umerkt	96 GNSS: Fasemåling (Real time kinematic) 4631 - 320 / 2	10 14	
2	Nytt	6715460,25	291052,03	Jordfast stein 22,64	Offentleg godkjent grensemerke	96 GNSS: Fasemåling (Real time kinematic) 4631 - 320 / 2	10 14	
3	Nytt	6715445,64	291034,73	Jordfast stein 4,94	Offentleg godkjent grensemerke	96 GNSS: Fasemåling (Real time kinematic) 4631 - 320 / 2	10 14	