

# Byggesøknad for deg som ønsker å bygge eller rive

Du kan bruke dette skjemaet for små byggeprosjekter. Kryss av i listen under:

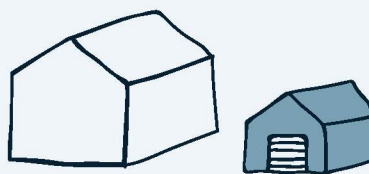
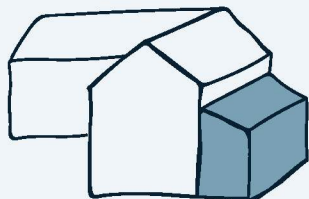

- Bygge tilbygg - mindre enn 50 m<sup>2</sup>  
OBS: ikke påbygg
- Rive et tilbygg - mindre enn 50 m<sup>2</sup>
- Annet (kun etter avtale med kommunen):
- Bygge frittliggende bygning - mindre enn 70 m<sup>2</sup> og hvor ingen skal bo eller overnatte.
- Rive frittliggende bygning - mindre enn 70 m<sup>2</sup> som ikke er godkjent som bolig eller til overnatting.

Beskriv med egne ord hva du skal gjøre:

Vi har idag en altan over innkledd kjeller. Rekkverk, reisverk og kledningsbord er råttent. Søker derfor om å rive og bygge ny altan i samme størrelse. (bredde: 2,7 og lengde: 10,7 meter)  
Eneste endring er at vi vil montere glassrekkverk.

Fylles ut til slutt: Trenger du dispensasjon eller andre tillatelser?

- Ja, søknad er vedlagt
- Ja, tillatelse/vedtak er vedlagt
- Nei, jeg trenger ikke



**Trenger du hjelp til å fylle ut søknaden? Se våre «Åtte steg fra idé til ferdig søknad»**  
[dibk.no/atte-steg-til-soknad](http://dibk.no/atte-steg-til-soknad)

Før du starter utfyllingen bør du også bestille et situasjonskart over eiendommen din fra kommunen.

Ved å sende inn denne byggesøknaden forplikter du deg til å følge plan- og bygningsloven, byggteknisk forskrift og følge byggetillatelsen fra kommunen. Det er ditt ansvar at reglene blir fulgt.

**A. Hvilken eiendom skal du bygge eller rive på?**

? Veiviseren steg 1

Adresse: <b>Fløholmen 26</b>	Gårdsnr: <b>428</b>	Bruksnr: <b>26</b>
Postnr/sted: <b>5937/Bøvågen</b> Kommune: <b>Alver</b>	Festenr:	Seksjonsnr:

**B. Navn og kontaktinformasjon til deg som søker**

? Veiviseren steg 1

Navn: <b>Lars Rønnevik Wisnes</b>	Telefon:
E-post: <b>lars.wisnes@gmail.com</b>	Mobil: <b>90872483</b>
Adresse (hvis du bor et annet sted enn der du skal bygge/rive): <b>Helldalsstølen 66A, 5225 NESTTUN</b>	

**C. Hvilke kommunale planer gjelder for din eiendom?**

? Veiviseren steg 1

Du kan bestille disse fra kommunen, eller finne dem på kommunens nettside.

Flere kryss kan være nødvendig:

 Kommuneplan Reguleringsplan → Navn/nummer på plan:  Andre plan(er) → Navn/nummer på plan: **D. Hvor stort kan du bygge?**

? Veiviseren steg 2

Hva er beregningsmåten for grad av utnyttning for eiendommen din?

Dette står i planen du oppga ovenfor, og bestemmer hvordan du skal regne nedenfor (Sett kryss)

 BYA - Bebygd areal i m<sup>2</sup> BRA - Bruksareal i m<sup>2</sup> T-BRA - Tillatt bruksareal i m<sup>2</sup> %BYA - Bebygd areal i % %BRA - Bruksareal i % %TU - Tillatt utnyttelsesgrad i % U-grad (denne betegnelsen brukes i enkelte eldre planer)**Arealer og grad av utnyttning**

? Veiviseren "Hvor stort kan du bygge"

Oppgi arealet til alle bygninger på eiendommen din, og regn ut ny grad av utnyttning. **Bruk den beregningsmåten du krysset av for over.**

Tillatt grad av utnyttning:

Tomtens nettoareal:

 m<sup>2</sup>

Areal av bygninger, konstruksjoner og parkering i dag:

160 m<sup>2</sup>

Areal av bygninger, konstruksjoner og parkering etterpå:

160 m<sup>2</sup>

Grad av utnyttning etter prosjekt:

**Husk vedlegg!**

Vis hvordan grad av utnyttning etter prosjektet ble regnet ut. Ta f.eks en utskrift fra "Hvor stort kan du bygge".

**E. Hva blir korteste avstand?**

? Veiviseren steg 3

Veiviseren steg 4

Bruk situasjonskartet og mål opp korteste avstand fra bygningen til:

Nabogrense:

6 m

Midten av vei:

22 m

Nærmeste bygning på naboeiendom:

10 m

Skal du rive, eller er noe så langt unna at det ikke vises på situasjonskartet? Da kan du stryke over punktet.

**F. Kan byggeplanene dine være i konflikt med omgivelsene?**

? Veiviseren steg 3

Er det mindre enn 30 meter til nærmeste trikke- eller togspor?

 Nei  Ja

Bygger/river du i nærheten av en vann- og avløpsledning?

 Nei  Ja

Bygger/river du i nærheten av høyspent kraftlinje?

 Nei  Ja**Husk vedlegg!**

Svarer du ja på noen av disse, må du legge ved tillatelse eller uttalelse fra eier.

Bygger/river du i nærheten av strandsonen eller sjø/elv/vassdrag?

 Nei  Ja

Skal du bygge/rive i et flom-, ras- eller skredutsatt område?

 Nei  Ja

Finnes det truede eller vernede arter på eiendommen eller i nærheten?

 Nei  Ja

Finnes det kulturminner eller verneverdig bebyggelse på eiendommen eller i nærheten?

 Nei  Ja**Husk vedlegg!**

Svarer du ja på noen av disse, må du legge ved søknad om dispensasjon, uttalelse og/eller vedtak.

**G. Vil byggeprosjektet føre til en ny/endret avkjøring til eiendommen?**

? Veiviseren steg 3

 Nei Ja, eiendommen får ny/endret avkjørsel til (sett kryss): Riksvei eller fylkesvei**Husk vedlegg** som viser at du har avkjøringstillatelse fra Statens vegvesen Kommunal vei**Husk vedlegg** som viser at du har avkjøringstillatelse fra kommunen Privat vei**Husk vedlegg** som viser at du har veirett gjennom tinglyst erklæring

## H. Vedlegg

? Veviseren steg 6

Kommunen kan ikke behandle byggesøknaden din før de har mottatt all relevant dokumentasjon

Hvilke tegninger og beregninger har du lagt ved?

- Plantegning før og etter
- Snittegning før og etter
- Fasadetegninger av alle fasader før og etter
- Situasjonsskart hvor jeg har tegnet inn det jeg skal bygge/rive, og relevante avstander fra punkt E og F
- Beregningsmåte for grad av utnyttning (f eks fra «Hvor stort kan du bygge»)

Hvis du har nabovarslet, legg ved:

- Et eksemplar av komplett nabovarsel med alle vedlegg
- Dokumentasjon på at alle naboer er varslet (f. eks. kvitteringer)
- Eventuelle merknader fra naboer
- Dine kommentarer til naboens merknader

Hvis du trenger dispensasjon eller andre tillatelser, legg ved:

(F.eks hvis du har svart ja på noen av spørsmålene under punkt F eller G)

- Søknader om dispensasjon eller innvilget dispensasjon (spesifiser i feltet under)
- Uttalelser/vedtak fra annen myndighet (spesifiser i feltet under)

Andre vedlegg:

Bilder og kart

Totalt antall vedlegg:

2

## I. Underskrift

Dato: 20.03.2023

Underskrift:

*Lars Wisnes*

# Fløholmen 26.

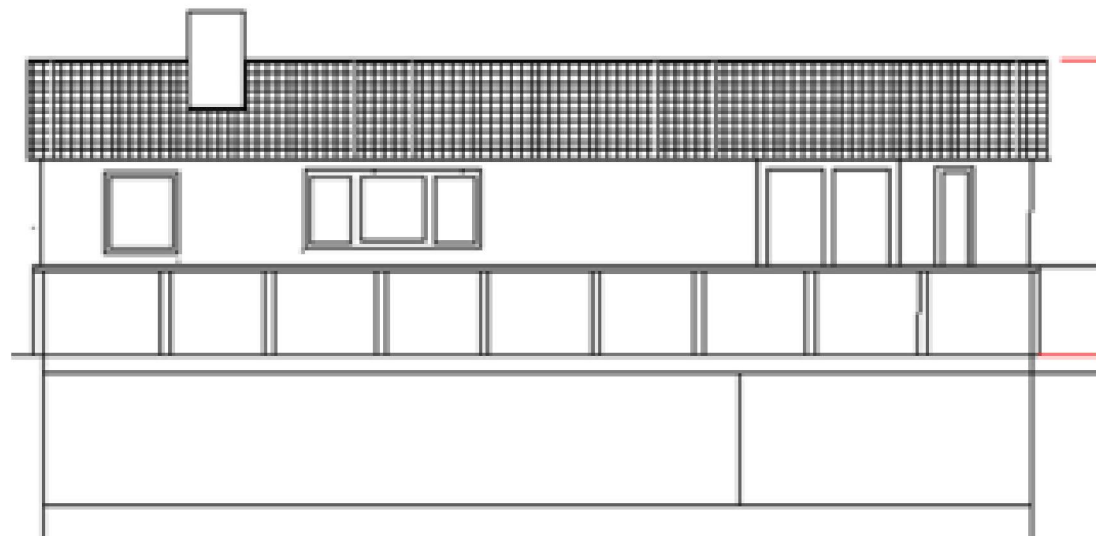

10,7 meter

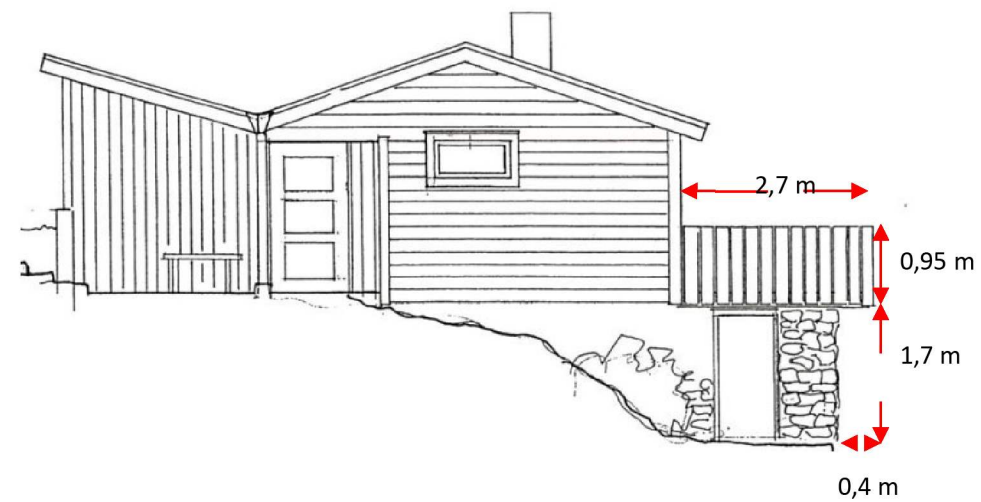
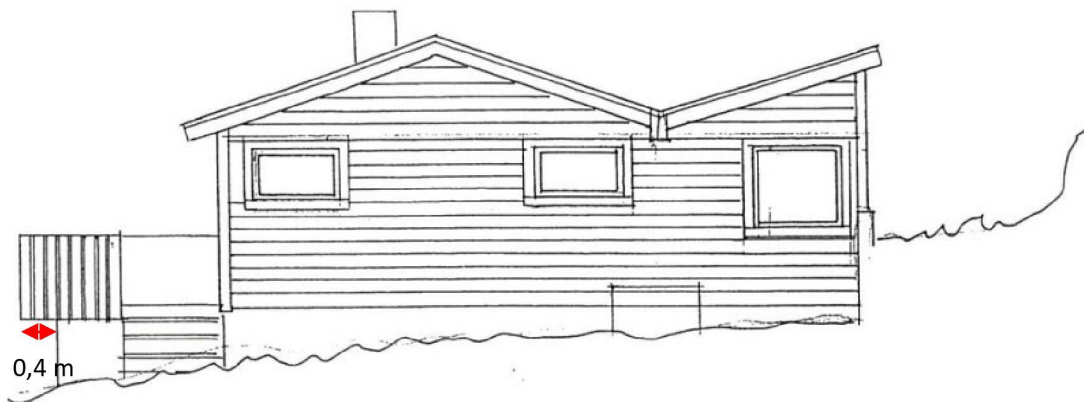



# Avstand til tomtegrense

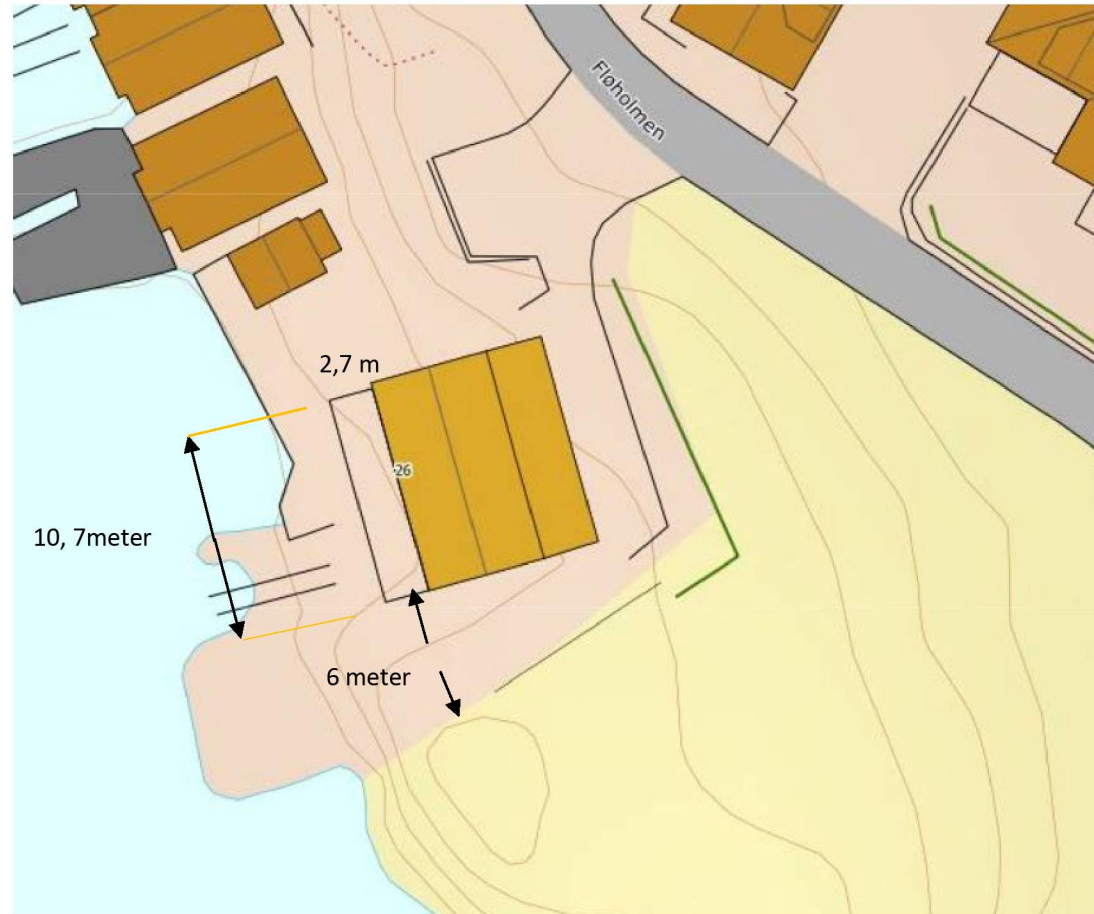



Fløholmen 26, 5937 BØVÅGEN;  
Gårdsnr: 428 Bruksnr: 26

Altanen som skal rives og bygges opp igjen.  
Eneste forandring blir glassrekkverk.  
Bredde ca 2,7 x lengde 10,7 meter.

