

# Byggesøknad for deg som ønsker å bygge eller rive

Du kan bruke dette skjemaet for små byggeprosjekter. Kryss av i listen under:

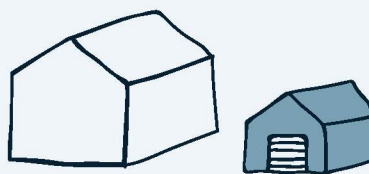
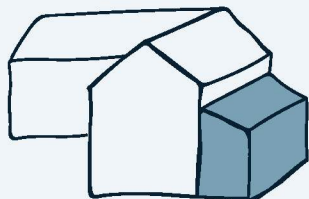

- Bygge tilbygg - mindre enn 50 m<sup>2</sup>  
OBS: ikke påbygg
- Rive et tilbygg - mindre enn 50 m<sup>2</sup>
- Annet (kun etter avtale med kommunen):
- Bygge frittliggende bygning - mindre enn 70 m<sup>2</sup> og hvor ingen skal bo eller overnatte.
- Rive frittliggende bygning - mindre enn 70 m<sup>2</sup> som ikke er godkjent som bolig eller til overnatting.

Beskriv med egne ord hva du skal gjøre:

Vi har idag en altan over innkledd kjeller. Rekkverk, reisverk og kledningsbord er råtten. Søker derfor om å rive og bygge ny altan i samme størrelse. (bredde: 2,7 og lengde: 10,7 meter)  
Eneste endring er at vi vil montere glassrekkverk.

Fylles ut til slutt: Trenger du dispensasjon eller andre tillatelser?

- Ja, søknad er vedlagt
- Ja, tillatelse/vedtak er vedlagt
- Nei, jeg trenger ikke



**Trenger du hjelp til å fylle ut søknaden? Se våre «Åtte steg fra idé til ferdig søknad»**  
[dibk.no/atte-steg-til-soknad](http://dibk.no/atte-steg-til-soknad)

Før du starter utfyllingen bør du også bestille et situasjonskart over eiendommen din fra kommunen.

Ved å sende inn denne byggesøknaden forplikter du deg til å følge plan- og bygningsloven, byggteknisk forskrift og følge byggetillatelsen fra kommunen. Det er ditt ansvar at reglene blir fulgt.

**A. Hvilken eiendom skal du bygge eller rive på?**

? Veiviseren steg 1

Adresse: <b>Fløholmen 26</b>	Gårdsnr: <b>428</b>	Bruksnr: <b>26</b>
Postnr/sted: <b>5937/Bøvågen</b> Kommune: <b>Alver</b>	Festenr:	Seksjonsnr:

**B. Navn og kontaktinformasjon til deg som søker**

? Veiviseren steg 1

Navn: <b>Lars Rønnevik Wisnes</b>	Telefon:
E-post: <b>lars.wisnes@gmail.com</b>	Mobil: <b>90872483</b>
Adresse (hvis du bor et annet sted enn der du skal bygge/rive): <b>Helldalsstølen 66A, 5225 NESTTUN</b>	

**C. Hvilke kommunale planer gjelder for din eiendom?**

? Veiviseren steg 1

Du kan bestille disse fra kommunen, eller finne dem på kommunens nettside.

Flere kryss kan være nødvendig:

<input type="checkbox"/>	Kommuneplan		
<input checked="" type="checkbox"/>	Reguleringsplan	→ Navn/nummer på plan:	<input type="text" value="Bressvika 12602001000100"/>
<input type="checkbox"/>	Andre plan(er)	→ Navn/nummer på plan:	<input type="text"/>

**D. Hvor stort kan du bygge?**

? Veiviseren steg 2

Hva er beregningsmåten for grad av utnyttning for eiendommen din?

Dette står i planen du oppga ovenfor, og bestemmer hvordan du skal regne nedenfor (Sett kryss)

<input checked="" type="checkbox"/> BYA - Bebygd areal i m <sup>2</sup>	<input type="checkbox"/> BRA - Bruksareal i m <sup>2</sup>	<input type="checkbox"/> T-BRA - Tillatt bruksareal i m <sup>2</sup>
<input type="checkbox"/> %BYA - Bebygd areal i %	<input type="checkbox"/> %BRA - Bruksareal i %	<input type="checkbox"/> %TU - Tillatt utnyttelsesgrad i %
<input type="checkbox"/> U-grad (denne betegnelsen brukes i enkelte eldre planer)		

**Arealer og grad av utnyttning**

? Veiviseren "Hvor stort kan du bygge"

Oppgi arealet til alle bygninger på eiendommen din, og regn ut ny grad av utnyttning. **Bruk den beregningsmåten du krysset av for over.**

Tillatt grad av utnyttning:	<input type="text" value="25%"/>
Tomtens nettoareal:	<input type="text" value=""/> m <sup>2</sup>

Areal av bygninger, konstruksjoner og parkering i dag:

160 m<sup>2</sup>

Areal av bygninger, konstruksjoner og parkering etterpå:

160 m<sup>2</sup>

Grad av utnyttning etter prosjekt:

Husk vedlegg!

Vis hvordan grad av utnyttning etter prosjektet ble regnet ut. Ta f.eks en utskrift fra "Hvor stort kan du bygge".

### E. Hva blir korteste avstand?

Veiviseren steg 3

Veiviseren steg 4

Bruk situasjonskartet og mål opp korteste avstand fra bygningen til:

Nabogrense:

6 m

Midten av vei:

22 m

Nærmeste bygning på naboeiendom:

10 m

Skal du rive, eller er noe så langt unna at det ikke vises på situasjonskartet? Da kan du stryke over punktet.

### F. Kan byggeplanene dine være i konflikt med omgivelsene?

Veiviseren steg 3

Er det mindre enn 30 meter til nærmeste trikke- eller togspor?

Nei  Ja

Bygger/river du i nærheten av en vann- og avløpsledning?

Nei  Ja

Bygger/river du i nærheten av høyspent kraftlinje?

Nei  Ja

Husk vedlegg!

Svarer du ja på noen av disse, må du legge ved tillatelse eller uttalelse fra eier.

Bygger/river du i nærheten av strandsonen eller sjø/elv/vassdrag?

Nei  Ja

Skal du bygge/rive i et flom-, ras- eller skredutsatt område?

Nei  Ja

Finnes det truede eller vernede arter på eiendommen eller i nærheten?

Nei  Ja

Finnes det kulturminner eller verneverdig bebyggelse på eiendommen eller i nærheten?

Nei  Ja

Husk vedlegg!

Svarer du ja på noen av disse, må du legge ved søknad om dispensasjon, uttalelse og/eller vedtak.

### G. Vil byggeprosjektet føre til en ny/endret avkjøring til eiendommen?

Veiviseren steg 3

Nei

Ja, eiendommen får ny/endret avkjørsel til (sett kryss):

Riksvei eller fylkesvei

Husk vedlegg som viser at du har avkjøringstillatelse fra Statens vegvesen

Kommunal vei

Husk vedlegg som viser at du har avkjøringstillatelse fra kommunen

Privat vei

Husk vedlegg som viser at du har veirett gjennom tinglyst erklæring

## H. Vedlegg

? Veviseren steg 6

Kommunen kan ikke behandle byggesøknaden din før de har mottatt all relevant dokumentasjon

Hvilke tegninger og beregninger har du lagt ved?

- Plantegning før og etter
- Snittegning før og etter
- Fasadetegninger av alle fasader før og etter
- Situasjonsskart hvor jeg har tegnet inn det jeg skal bygge/rive, og relevante avstander fra punkt E og F
- Beregningsmåte for grad av utnyttning (f eks fra «Hvor stort kan du bygge»)

Hvis du har nabovarslet, legg ved:

- Et eksemplar av komplett nabovarsel med alle vedlegg
- Dokumentasjon på at alle naboer er varslet (f. eks. kvitteringer)
- Eventuelle merknader fra naboer
- Dine kommentarer til naboens merknader

Hvis du trenger dispensasjon eller andre tillatelser, legg ved:

(F.eks hvis du har svart ja på noen av spørsmålene under punkt F eller G)

- Søknader om dispensasjon eller innvilget dispensasjon (spesifiser i feltet under)
- Uttalelser/vedtak fra annen myndighet (spesifiser i feltet under)

Andre vedlegg:

Bilder og kart

Totalt antall vedlegg:

2

## I. Underskrift

Dato: 20.03.2023

Underskrift:

*Lars Wisnes*

# Fløholmen 26.

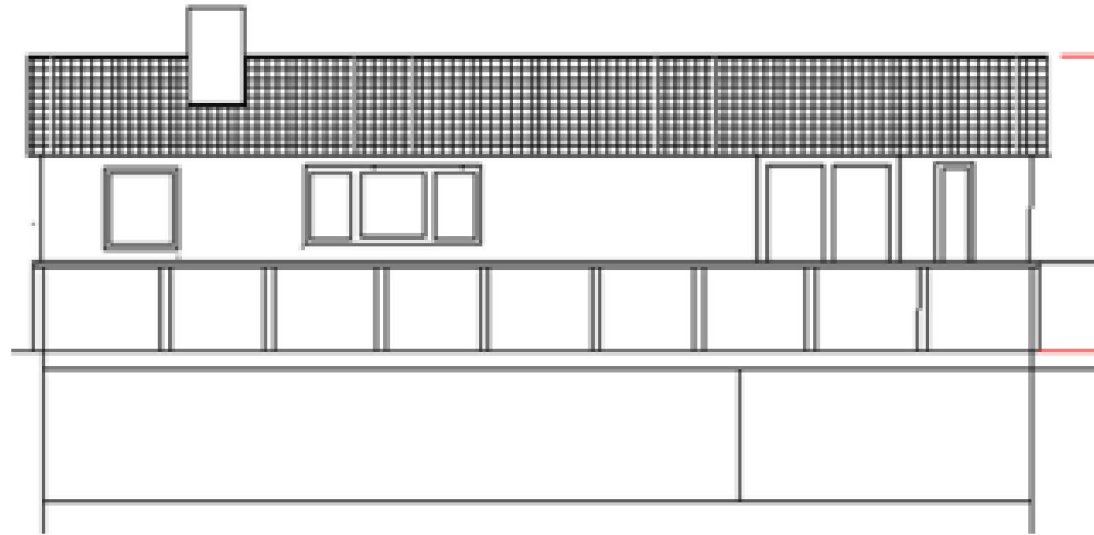

10,7 meter

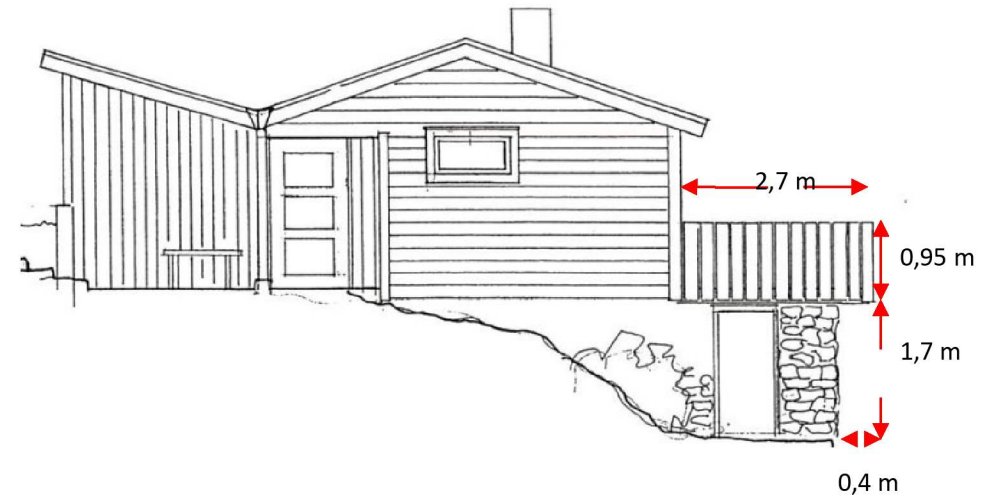
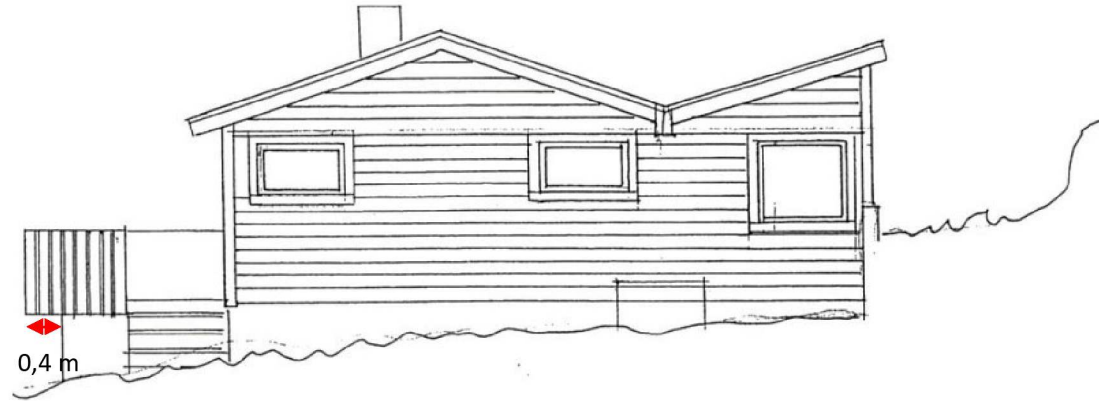



# Avstand til tomtegrense

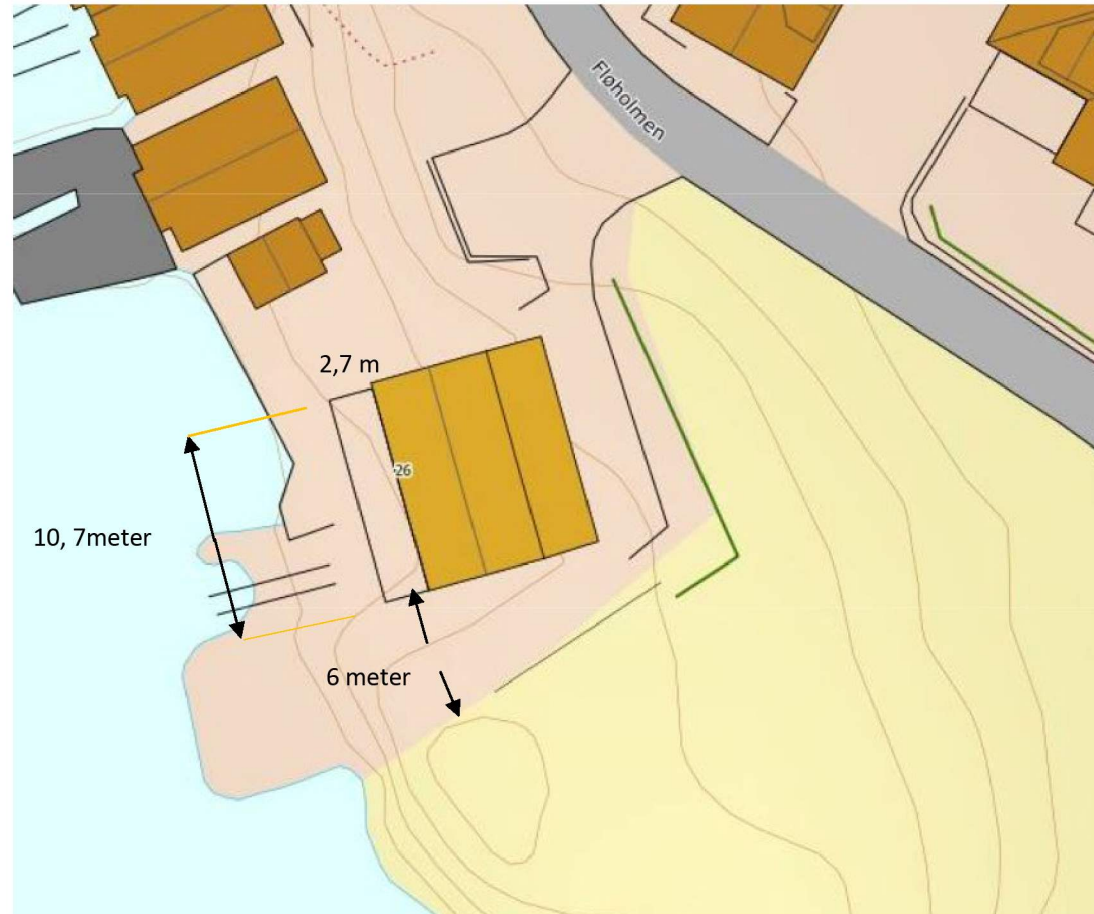



Fløholmen 26, 5937 BØVÅGEN;  
Gårdsnr: 428 Bruksnr: 26

Altanen som skal rives og bygges opp igjen.  
Eneste forandring blir glassrekkverk.  
Bredde ca 2,7 x lengde 10,7 meter.

