

D-1

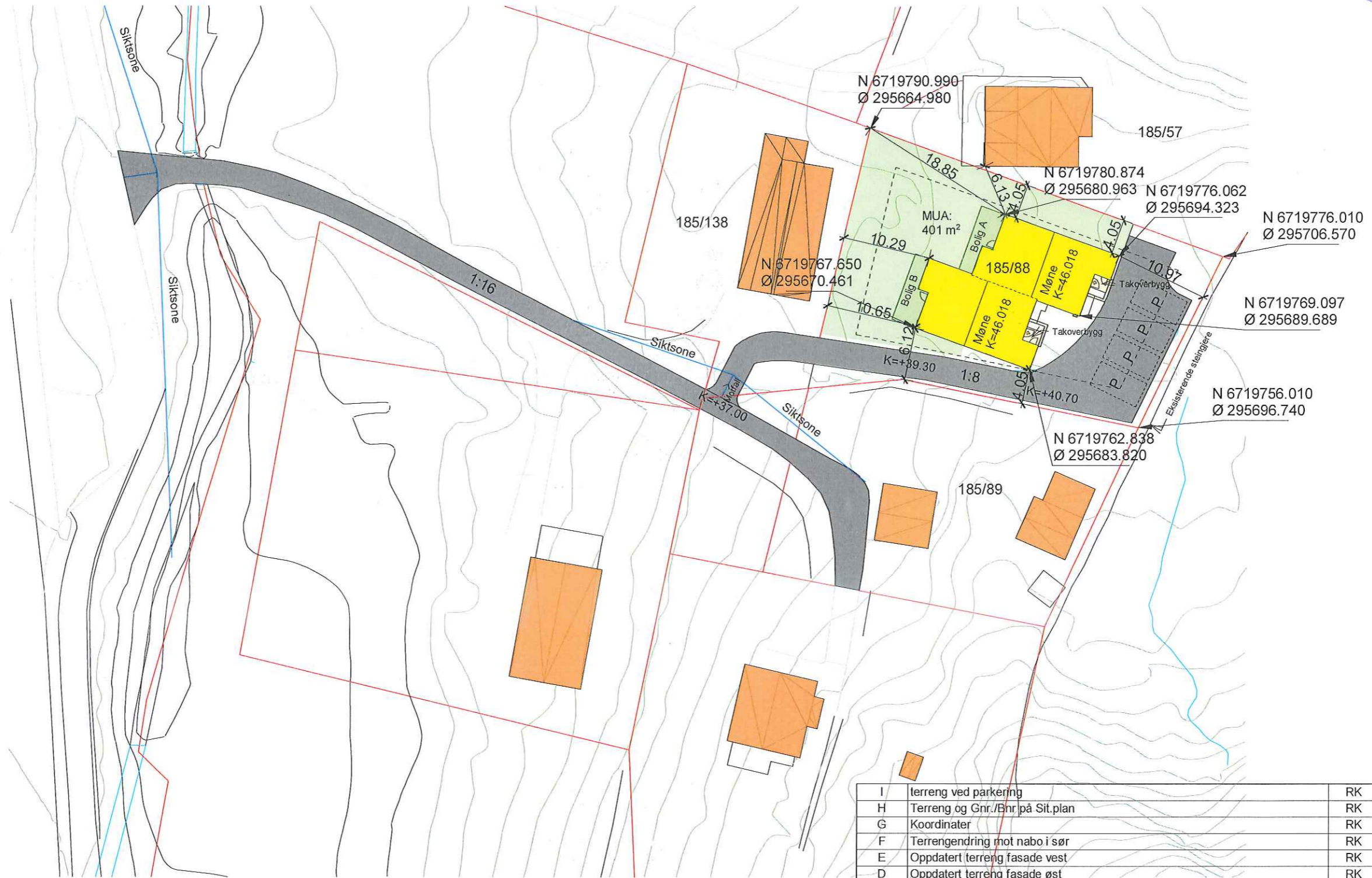

I	terreng ved parkering	RK	Date 9
H	Terreng og Gnr./Bnr på Sit.plan	RK	05.10.2023
G	Koordinater	RK	04.10.2023
F	Terrengendring mot nabo i sør	RK	18.04.2023
E	Oppdatert terreng fasade vest	RK	16.02.2023
D	Oppdatert terreng fasade øst	RK	15.02.2023
C	Endring ny terreng	RK	14.02.2023
B	Siktzone, fall på veg, endring av kote ny terreng, utforming av innkjørsel til bolig	RK	13.02.2023
A	Legge til areal, legge til MUA, endring Av oppkjørsel.	RK	01.02.2023
Rev.	Revisjonen gjelder	Utført	Kontr. Dato

Prosjektnavn og byggeadresse
Helen - Z
 Isdal 7,5916 Isdalstø - Alver kommune
 Gnr./Bnr. 185/88

Tegningsbeskrivelse Tegningsnummer Rev.
Situasjonsplan 03 1

Målestokk Ask nummer Dato
 1 : 500 **A3** 57583 30.01.2023

Kunde: Majo Eiendom AS
 Tegnet av: Rozyar Khlangany
 Tlf: 948 23 689
 E-post: rozyar.khlangany@optimera.no



Autodesk Revit

© Tegningene er omfattet av åndsverkslovens bestemmelser og er vernet åndsverk i henhold til åndsverksloven paragraf 1. Uten særskilt avtale med Optimera er enhver eksemplarframstilling og tilgjengeliggjøring, i opprinnelig eller endre skikkelse, ulovlig utnyttelse.

06.10.2023 14:33:53

D-2



----- Eksisterende terreng

_____ Ny terreng

Rev.	Revisjonen gjelder	Utført	Kontr.	Dato
I	terreng ved parkering	RK		Date 9
H	Terreng og Gnr./Bnr på Sit.plan	RK		05.10.2023
G	Koordinater	RK		04.10.2023
F	Terrengendring mot nabo i sør	RK		18.04.2023
E	Oppdatert terreng fasade vest	RK		16.02.2023
D	Oppdatert terreng fasade øst	RK		15.02.2023
C	Endring ny terreng	RK		14.02.2023
B	Siktzone, fall på veg, endring av kote ny terreng, utforming av innkjørsel til bolig	RK		13.02.2023
A	Legge til areal, legge til MUA, endring Av oppkjørsel.	RK		01.02.2023

Prosjektnavn og byggeadresse
Helen - Z
 Isdal 7,5916 Isdalstø - Alver kommune
 Gnr./Bnr. 185/88

Tegningsbeskrivelse Tegningsnummer Rev.
Terrengprofil Nord 04 |
 Målestokk Ask nummer Dato
 1 : 100 **A3** 57583 30.01.2023

Kunde: Majo Eiendom AS
 Tegnet av: Rozyar Khrangany
 Tlf: 948 23 689
 E-post: rozyar.khrangany@optimera.no



Autodesk Revit

© Tegningene er omfattet av åndsverkslovens bestemmelser og er vernet åndsverk i henhold til åndsverksloven paragraf 1. Uten særskilt avtale med Optimera er enhver eksemplarfremstilling og tilgjengeliggjøring, i opprinnelig eller endre skikkelse, ulovlig utnyttelse.

06.10.2023 14:33:54

D-3

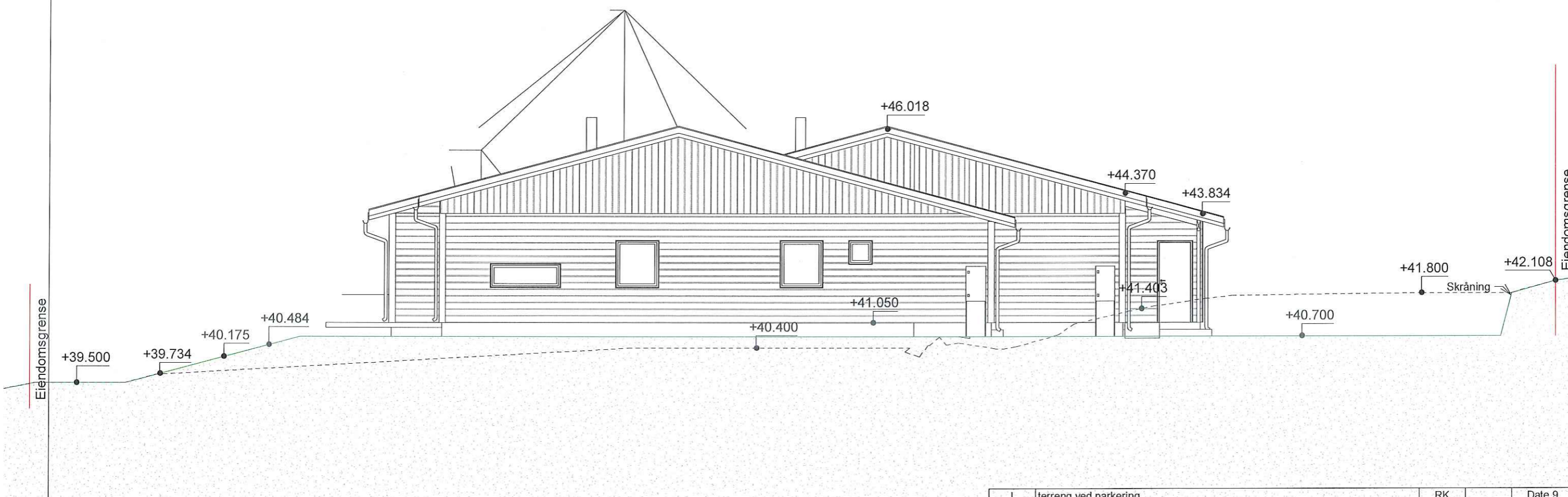

----- Eksisterende terreng

_____ Ny terreng

I	terreng ved parkering	RK		Date 9
H	Terreng og Gnr./Bnr på Sit.plan	RK		05.10.2023
G	Koordinater	RK		04.10.2023
F	Terrengendring mot nabo i sør	RK		18.04.2023
E	Oppdatert terreng fasade vest	RK		16.02.2023
D	Oppdatert terreng fasade øst	RK		15.02.2023
C	Endring ny terreng	RK		14.02.2023
B	Siktsone, fall på veg, endring av kote ny terreng, utforming av innkjørsel til bolig	RK		13.02.2023
A	Legge til areal, legge til MUA, endring Av oppkjørsel.	RK		01.02.2023
Rev.	Revisjonen gjelder	Utført	Kontr.	Dato

Prosjektnavn og byggeadresse
Helen - Z
 Isdal 7,5916 Isdalstø - Alver kommune
 Gnr./Bnr. 185/88

Tegningsbeskrivelse Tegningsnummer Rev.
Terrengprofil Sør 05 |
 Målestokk Ask nummer Dato
 1 : 100 **A3** 57583 30.01.2023

Kunde: Majo Eiendom AS
 Tegnet av: Rozyar Khrangany
 Tlf: 948 23 689
 E-post: rozyar.khrangany@optimera.no

/OPTIMERA/

Autodesk Revit

© Tegningene er omfattet av åndsverkslovens bestemmelser og er vernet åndsverk i henhold til åndsverksloven paragraf 1. Uten særskilt avtale med Optimera er enhver eksemplarframstilling og tilgjengeliggjøring, i opprinnelig eller endre skikkelse, ulovlig utnyttelse.

06.10.2023 14:33:56

D-4

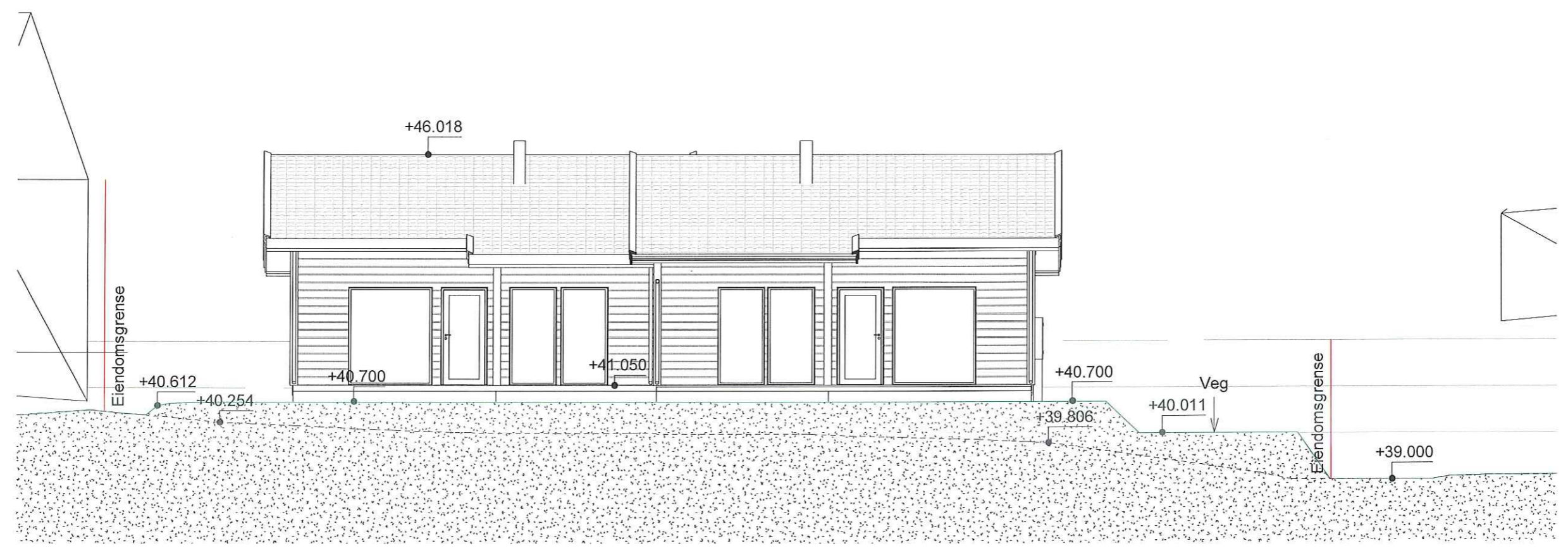

----- Eksisterende terreng
 _____ Ny terreng

I	terreng ved parkering	RK		Date 9
H	Terreng og Gnr./Bnr på Sit.plan	RK		05.10.2023
G	Koordinater	RK		04.10.2023
F	Terrengendring mot nabo i sør	RK		18.04.2023
E	Oppdatert terreng fasade vest	RK		16.02.2023
D	Oppdatert terreng fasade øst	RK		15.02.2023
C	Endring ny terreng	RK		14.02.2023
B	Siktsone, fall på veg, endring av kote ny terreng, utforming av innkjørsel til bolig	RK		13.02.2023
A	Legge til areal, legge til MUA, endring Av oppkjørsel.	RK		01.02.2023
Rev.	Revisjonen gjelder	Utført	Kontr.	Dato

Prosjektnavn og byggeadresse		Tegningsbeskrivelse	Tegningsnummer	Rev.
Helen - Z Isdal 7,5916 Isdalstø - Alver kommune Gnr./Bnr. 185/88		Terrengprofil Vest	06	I
Målestokk	Ask nummer	Dato		
1 : 100	A3 57583	30.01.2023		

Kunde: Majo Eiendom AS
 Tegnet av: Rozyar Khrangany
 Tlf: 948 23 689
 E-post: rozyar.khrangany@optimera.no



Autodesk Revit

© Tegningene er omfattet av åndsverkslovens bestemmelser og er vernet åndsverk i henhold til åndsverksloven paragraf 1. Uten særskilt avtale med Optimera er enhver eksemplarframstilling og tilgjengeliggjøring, i opprinnelig eller andre skikkelse, ulovlig utnyttelse.

06.10.2023 14:33:57

D-5

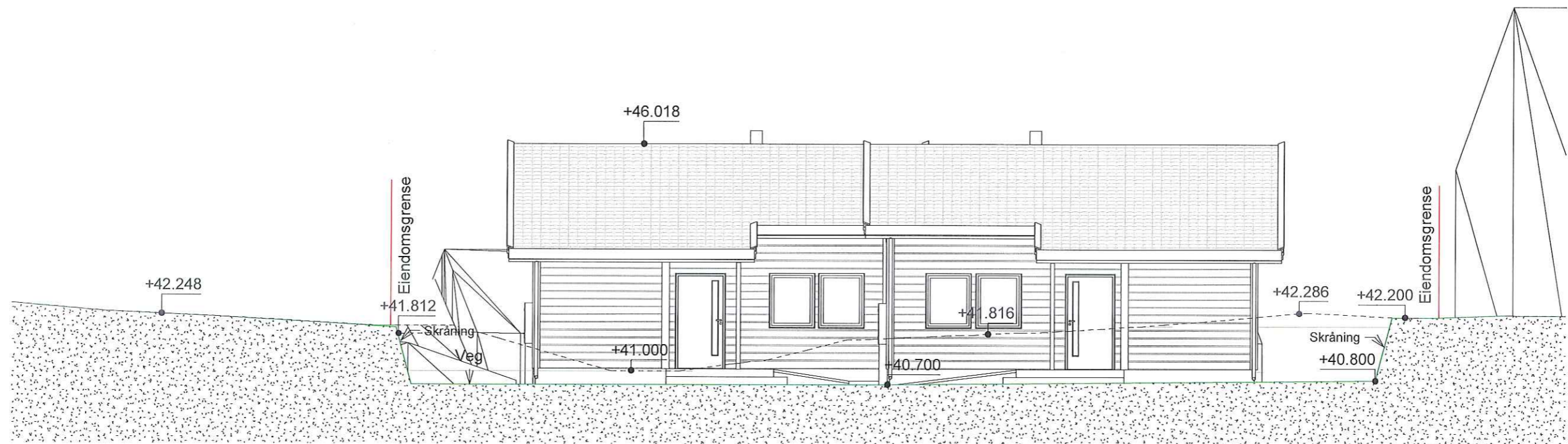

----- Eksisterende terreng
 _____ Ny terreng

I	terreng ved parkering	RK	Date 9
H	Terreng og Gnr./Bnr på Sit.plan	RK	05.10.2023
G	Koordinater	RK	04.10.2023
F	Terrengendring mot nabo i sør	RK	18.04.2023
E	Oppdatert terreng fasade vest	RK	16.02.2023
D	Oppdatert terreng fasade øst	RK	15.02.2023
C	Endring ny terreng	RK	14.02.2023
B	Siktsone, fall på veg, endring av kote ny terreng, utforming av innkjørsel til bolig	RK	13.02.2023
A	Legge til areal, legge til MUA, endring Av oppkjørsel.	RK	01.02.2023
Rev.	Revisjonen gjelder	Utført	Kontr. Dato

Prosjektnavn og byggeadresse Helen - Z Isdal 7,5916 Isdalstø - Alver kommune Gnr./Bnr. 185/88	Tegningsbeskrivelse Terrengprofil Øst 07	Tegningsnummer 57583	Rev. 1
Målestokk 1 : 100	Ask nummer A3	Dato 30.01.2023	

Kunde: Majo Eiendom AS
 Tegnet av: Rozyar Khrangany
 Tlf: 948 23 689
 E-post: rozyar.khrangany@optimera.no



Autodesk Revit

© Tegningene er omfattet av åndsverkslovens bestemmelser og er vernet åndsverk i henhold til åndsverksloven paragraf 1. Uten særskilt avtale med Optimera er enhver eksemplarfremstilling og tilgjengeliggjøring, i opprinnelig eller endre skikkelse, ulovlig utnyttelse.

06.10.2023 14:33:58