

Kari Solberg  
Myrdalsvegen 38  
5130 NYBORG

Bergen, 6. November 2023

Alver Kommune  
Attn: Saksbehandler Per Sveinar Morsund  
Referanse: 20/7676 - 23/77955

#### **TILSVAR OM AVKJØRSEL – GBNR 203/41**

Viser til svarbrev av 25. oktober vedrørende tilbakemelding om mulig ulovlig tilfelle.

Det tinglyste veiretten viser til etablert vei og avkjørsel som har vært tilstede inn mot eiendommen siden før hytten ble oppført i 1973. Viser til vedlagte flyfotobilder som er lastet ned fra [norgebilder.no](http://norgebilder.no):

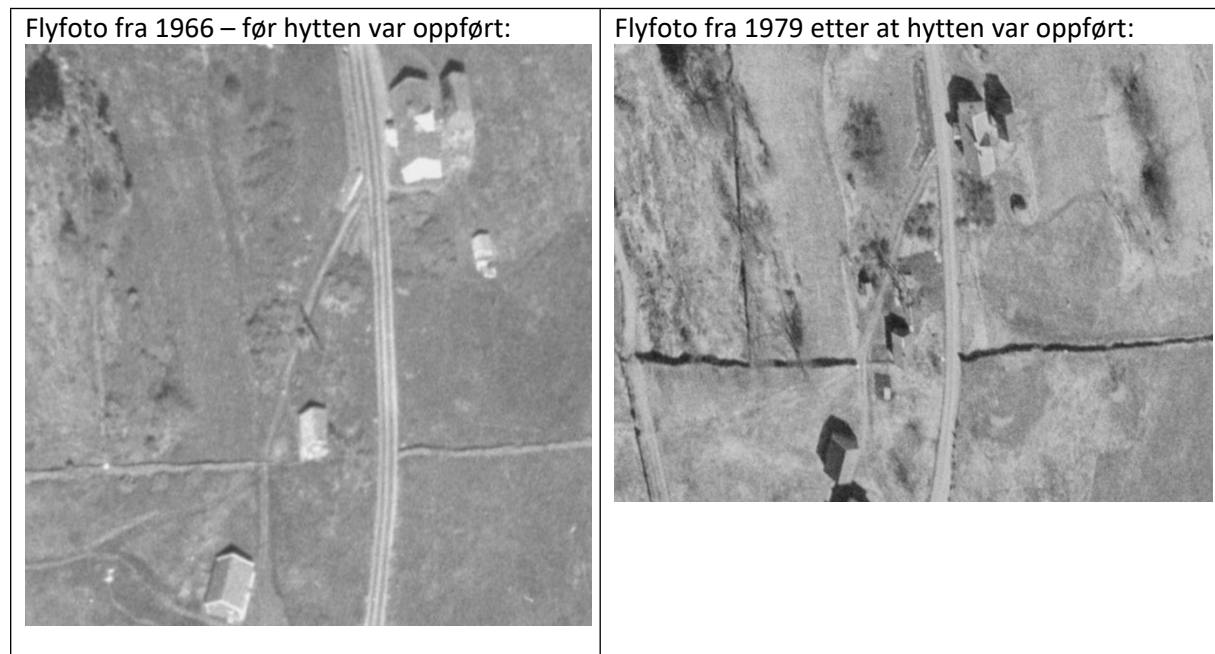

Link til bildet fra 1966: <https://www.norgebilder.no/?x=-26914&y=6757643&level=17&utm=33&projects=2388&layers=&plannedOmlop=0&plannedGeovekst=0>

Link til bildet fra 1979: <https://www.norgebilder.no/?x=-26914&y=6757643&level=17&utm=33&projects=3676&layers=&plannedOmlop=0&plannedGeovekst=0>

Viser også til bildet fra Google maps streetview som viser avkjørselen og veien opp til hytten før den ble vedlikeholdt:



Den tinglyste veiretten omhandler retten til å kjøre på veien som vises på bildet fra fylkesveien og opp til hytten. Dersom dere ønsker mer bevis på at det alltid har vært en avkjørsel fra fylkesveien opp til hytten vil dette også kunne bekreftes skriftlig fra andre personer som har bodd og hatt eiendommer på fyllingen.

Med vennlig hilsen

Kari Solberg