

LINDÅS KOMMUNE
TEKNISK ETAT
20.02.89 000542
ARKIV NR. 188-547

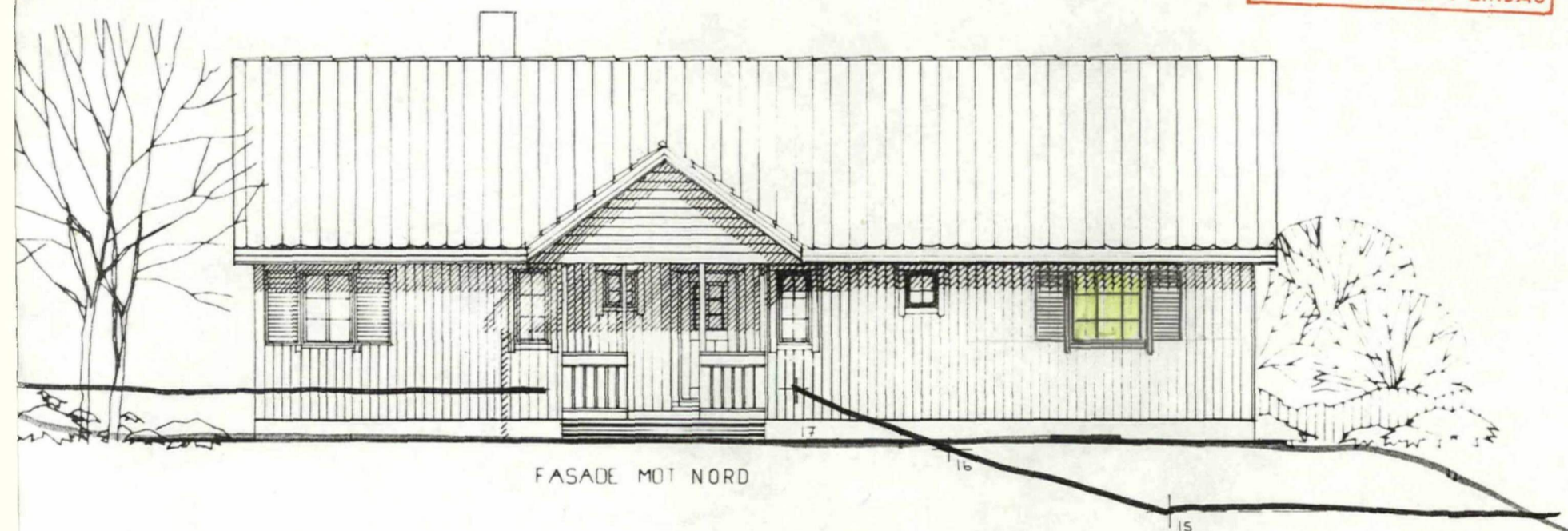

FASADE MOT SØR

HANDSAMA DEN
10. APR 1989
BYGNINGSSJEFEN I LINDÅS



FASADE MOT NORD

LINDÅS KOMMUNE
TEKNISK ETAT
26.02.89 000542
ARKIV NR. 188-547

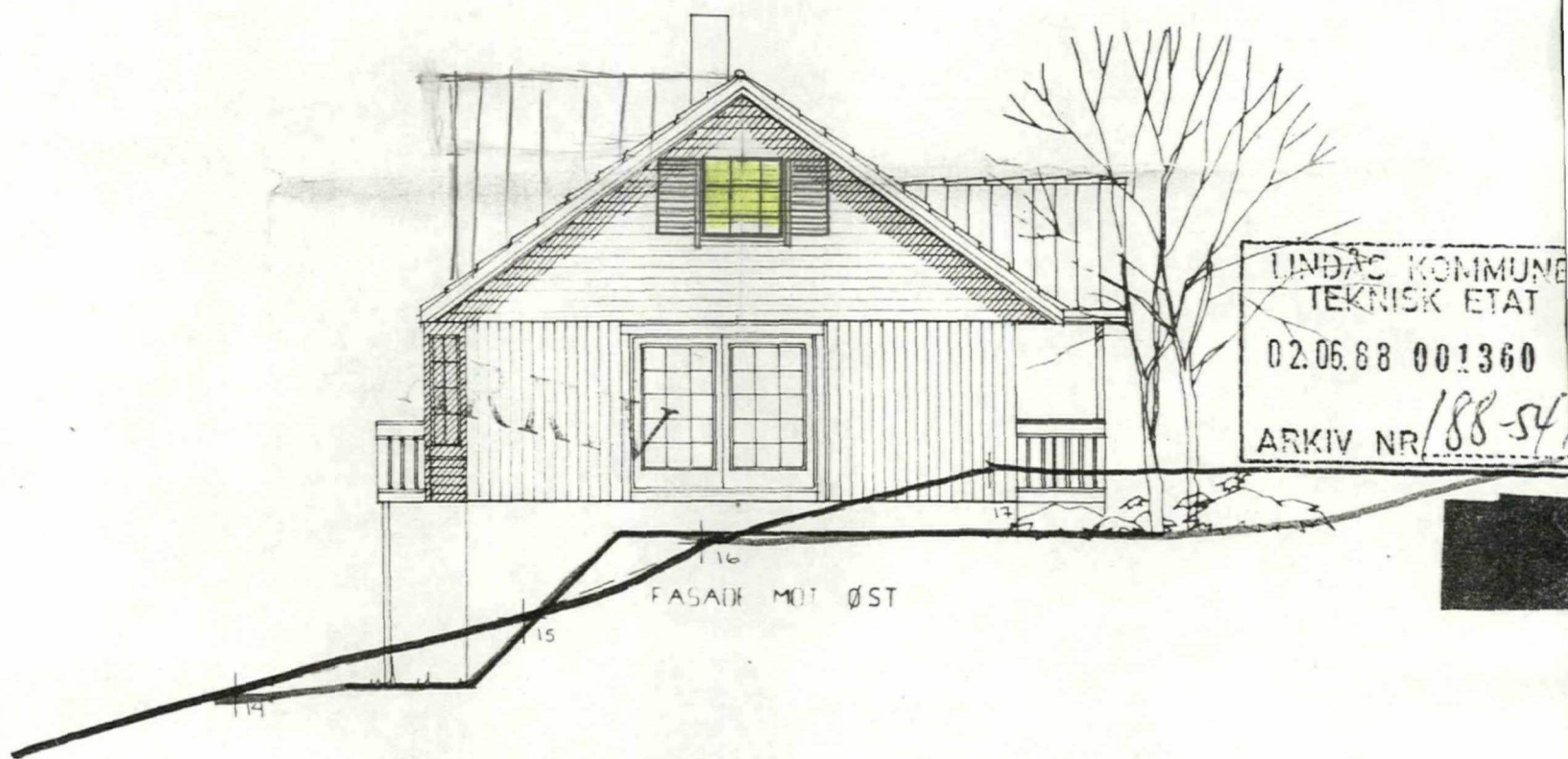

LINDÅS KOMMUNE
TEKNISK ETAT
02.06.88 001360
ARKIV NR. 188-547

HANDSAMA DEN
13 JULI 1988
BYGNINGSSJEFEN I LINDÅS

HANDSAMA DEN
10. APR 1989
BYGNINGSSJEFEN I LINDÅS

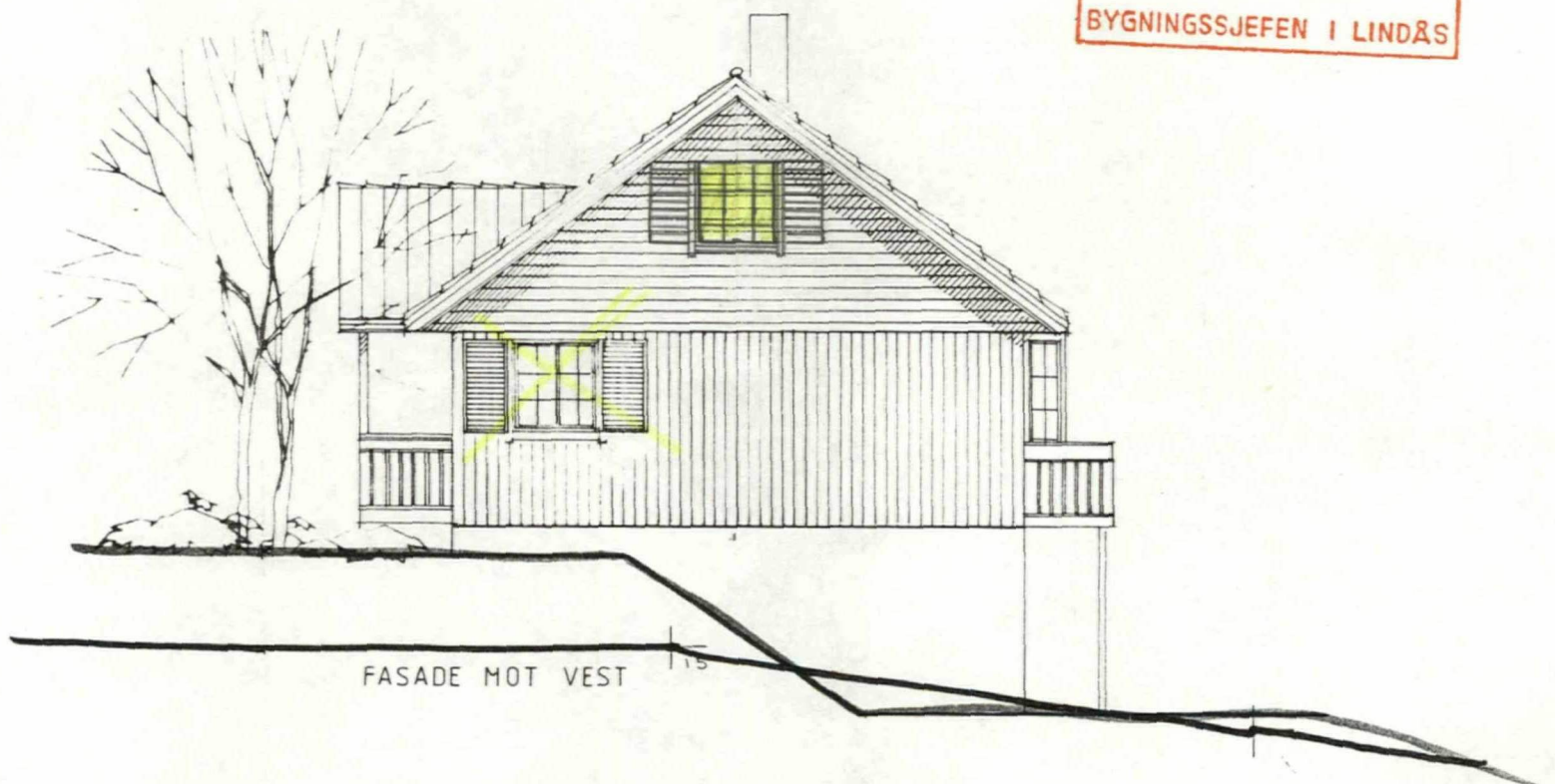

UOS 242521 252437 Rev. 22488 R.H. 21.03.88 R.H.

ENEBOGIG FOR		EINAR HUSEBØ	
FASADER		TOMT 6 KNARVIK, LINDÅS	
	TEGN.	SVO	TEGNINGS NR.
	GOOKJ.	Ø.N	48 28 25
	MÅL	1:100	PROSJ.NR.
	DATO	01.03.88	BS12 E.G.S.V.

TEGNINGEN MÅ HVEMKEN HELT ELLER DELVIS KOPIERES ELLER BENYTTES VED UTFØRELSE AV ARBEIDET SOM BLOCK WATNE BOLIGER IKKE MEDVIRKER I

LINDÅS KOMMUNE
TEKNISK ETAT
28.06.88 001580
ARKIV NR.

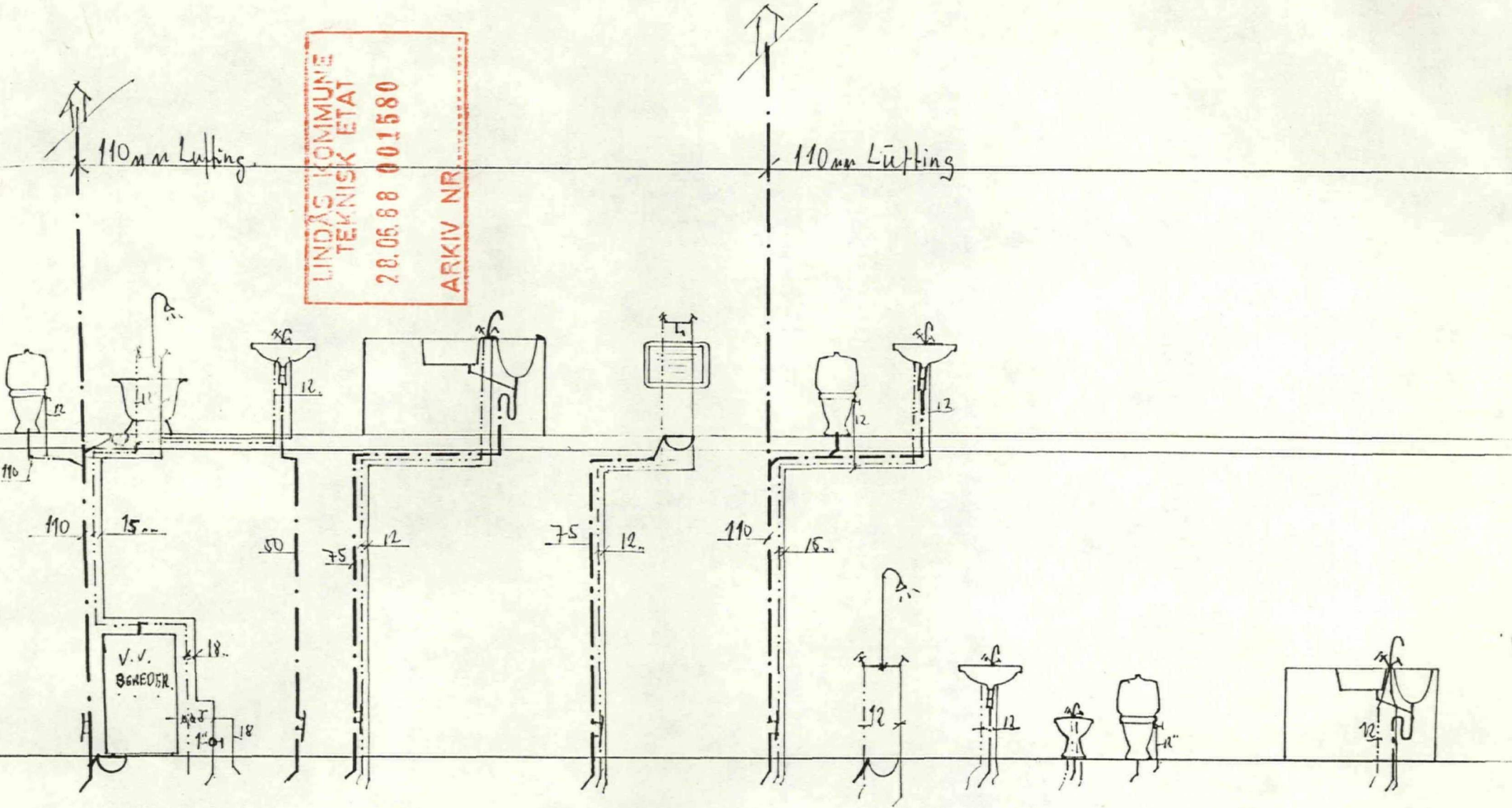

TEIKNINGA OVER SANITÆRANLEGGET
ER GODKJENT AV TEKNISK KONTOR
DEN 6/7-88 SIGN. Troland
LINDÅS KOMMUNE telef.

OPPLEGGSKJEMA 1:50
Husebø G.m. B.m.
188 547.

Bergen
Rørleggerservice A/s
autorisert rørleggernester

Postboks 3693 - 5033 Fyllingsdalen
Døgnservice. Tlf (05) 16 65 86 - 16 33 24

LINDÅS KOMMUNE
TEKNISK ETAT
28.06.88 001580
ARKIV NR.

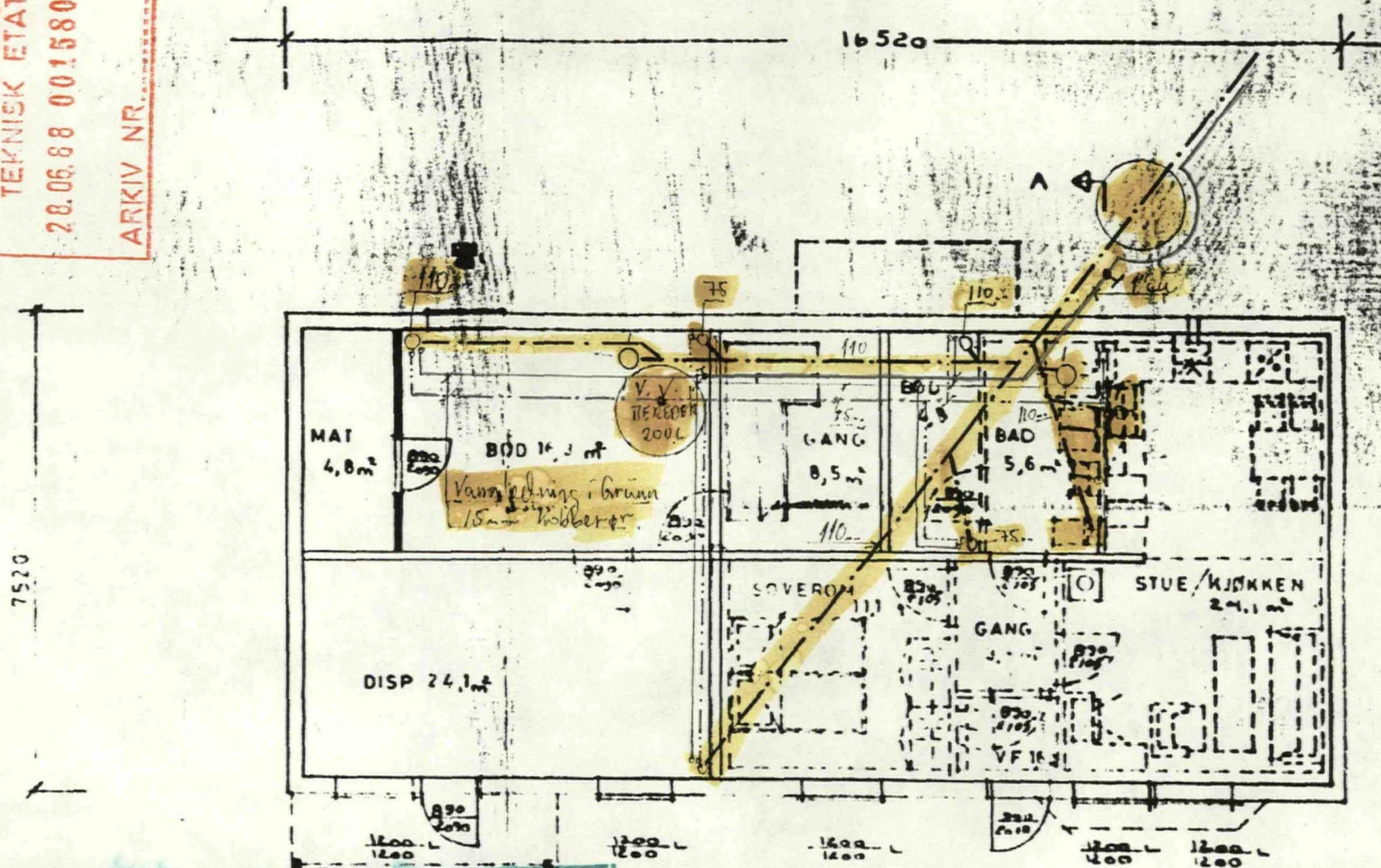

TEIKNINGA OVER SANITÆRANLEGGET
ER GODKJENT AV TEKNISK KONTOR
DEN 6/7-88 TIGN. Trøland
LINDÅS KOMMUNE telef.

Kjellerplan.

Bergen
Rørleggerservice A/s
autorisert rørleggermester
Postboks 3693 · 5033 Fyllingsdalen
Dagsservice. Tlf. (05) 16 65 86 · 46 33 23

LINDAS KOMMUNE
TEKNISK ETAT
28.08.88 001580
ARKIV NR.

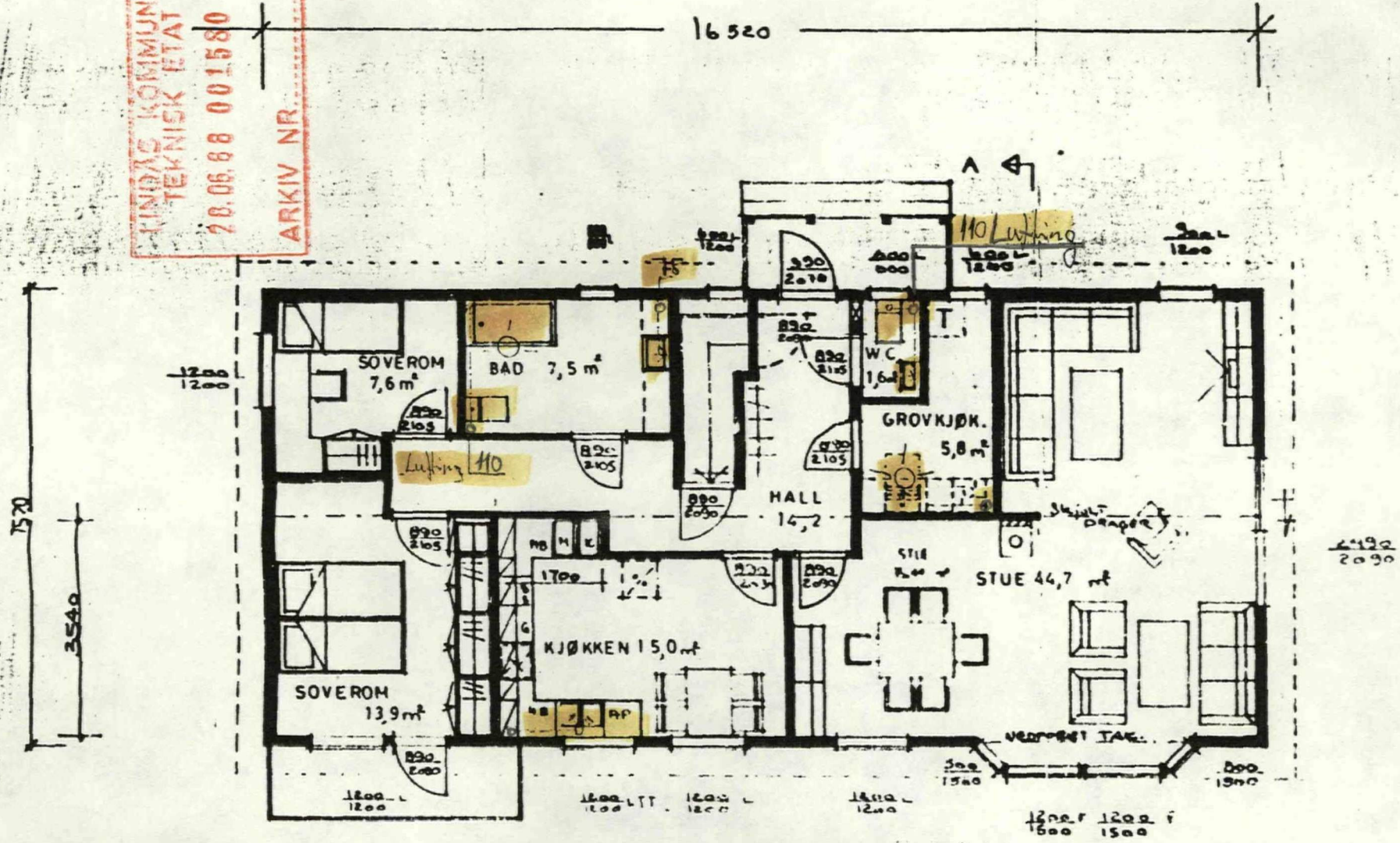

TEIKNINGA OVER SANITÆRANLEGGET
ER GODKJENT AV TEKNISK KONTOR
DEN 6/8-88 SIGN. Inaland
LINDAS KOMMUNE telef.

Hovedplan.

Bergen
Rørleggerservice A/S
autorisert rørleggermester
Postboks 3693 - 5033 Fyllingsdalen
Døgnservice. Tlf (05) 16 65 86 - 16 33 23

02.06.88 00136
ARKIV NR. 188-

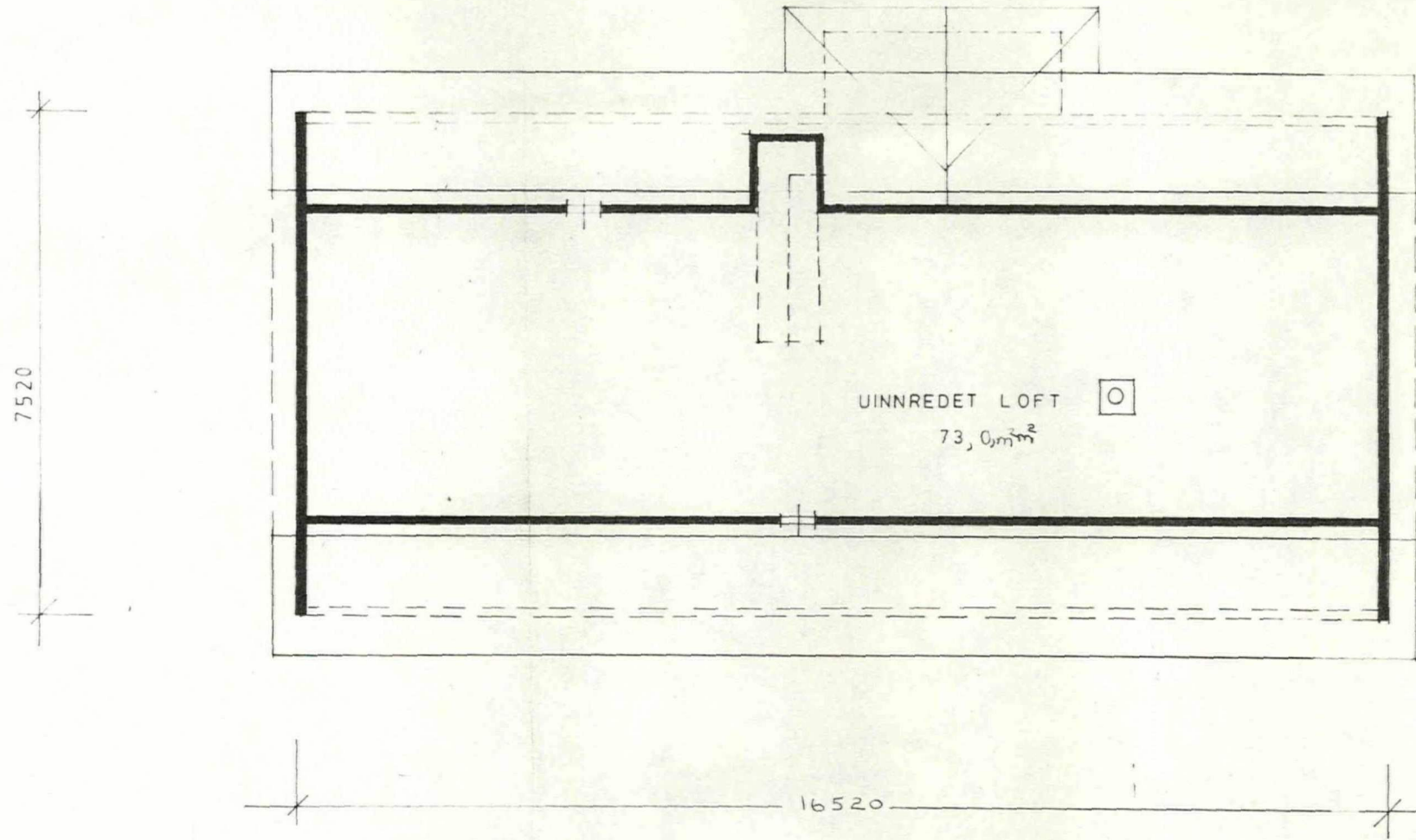

BRA 272,-	UOS 242521	REV 252737	KUNDETILPASSET	22.4.88	R.H.
ENE BOLIG FOR	EINAR HUSEBØ				
PLANER/SNITT	TOMT 6 KNARVIK LINDØ				

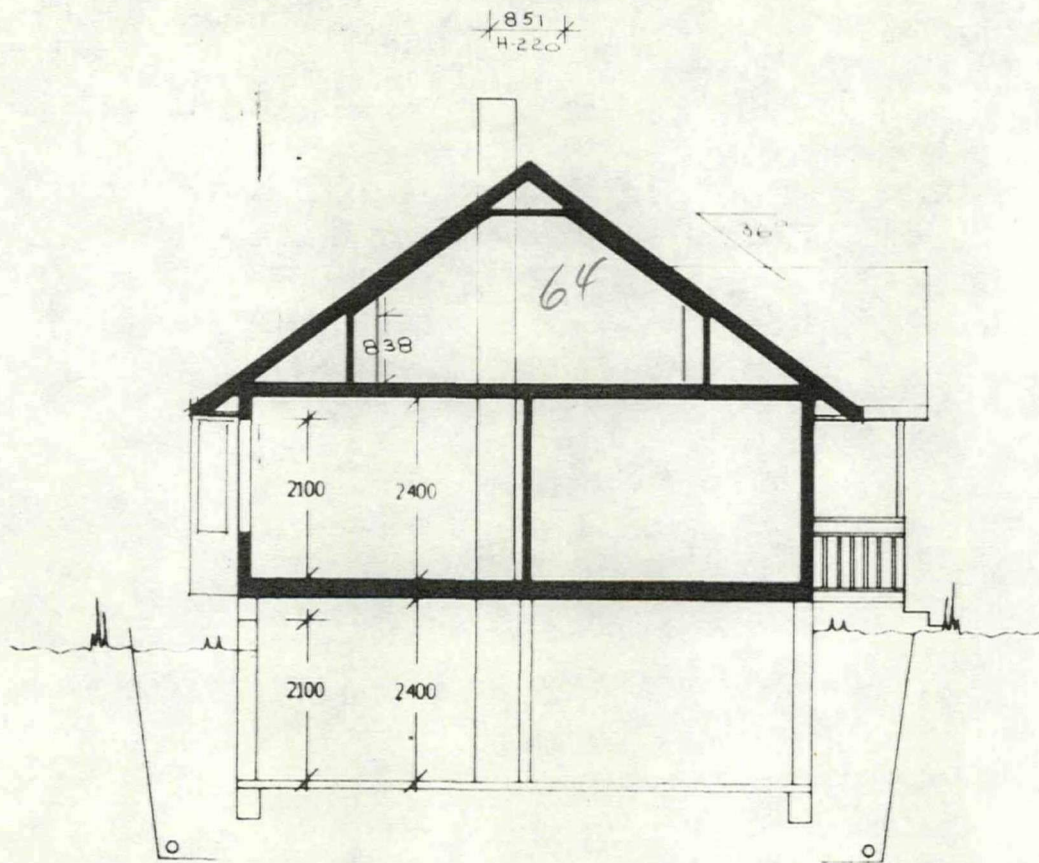

SNITT A-A

EINAR HUSEBØ

6/7-88
TNO



FASADE MOT SØR



FASADE MOT ØST

LINDÅS KOMMUNE
TEKNISK ETAT
02.06.88 001360
ARKIV NR. 188-547

HANDSAMÅ DEN
13 JULI 1988
BYGNINGSJEFFEN I LINDÅS

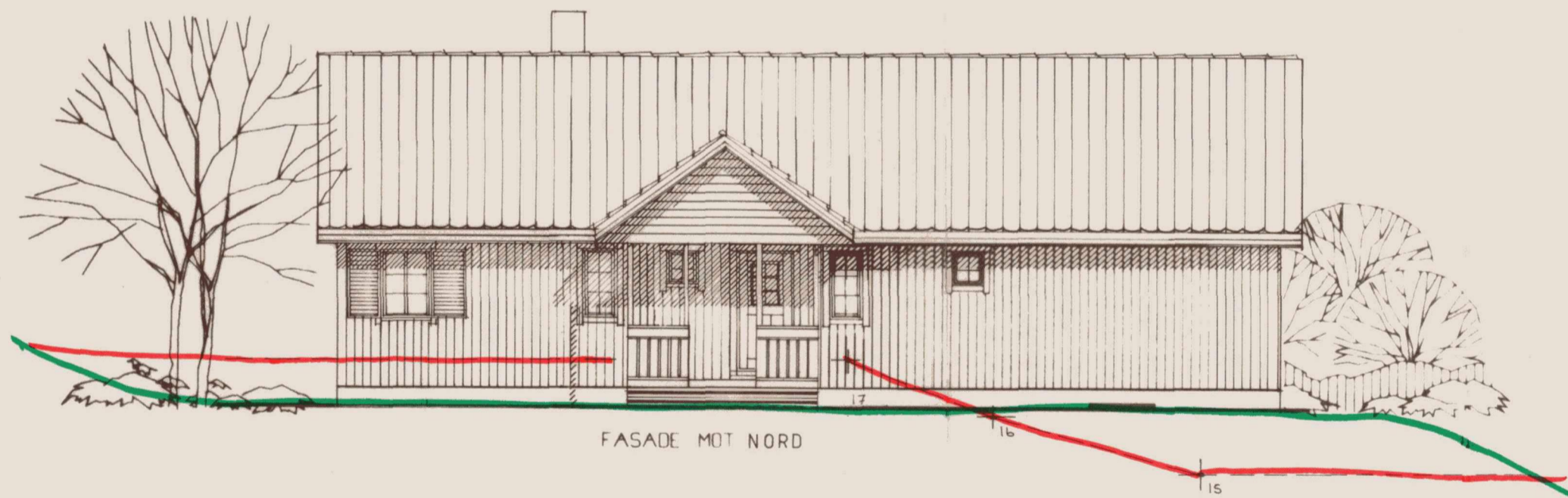

FASADE MOT NORD

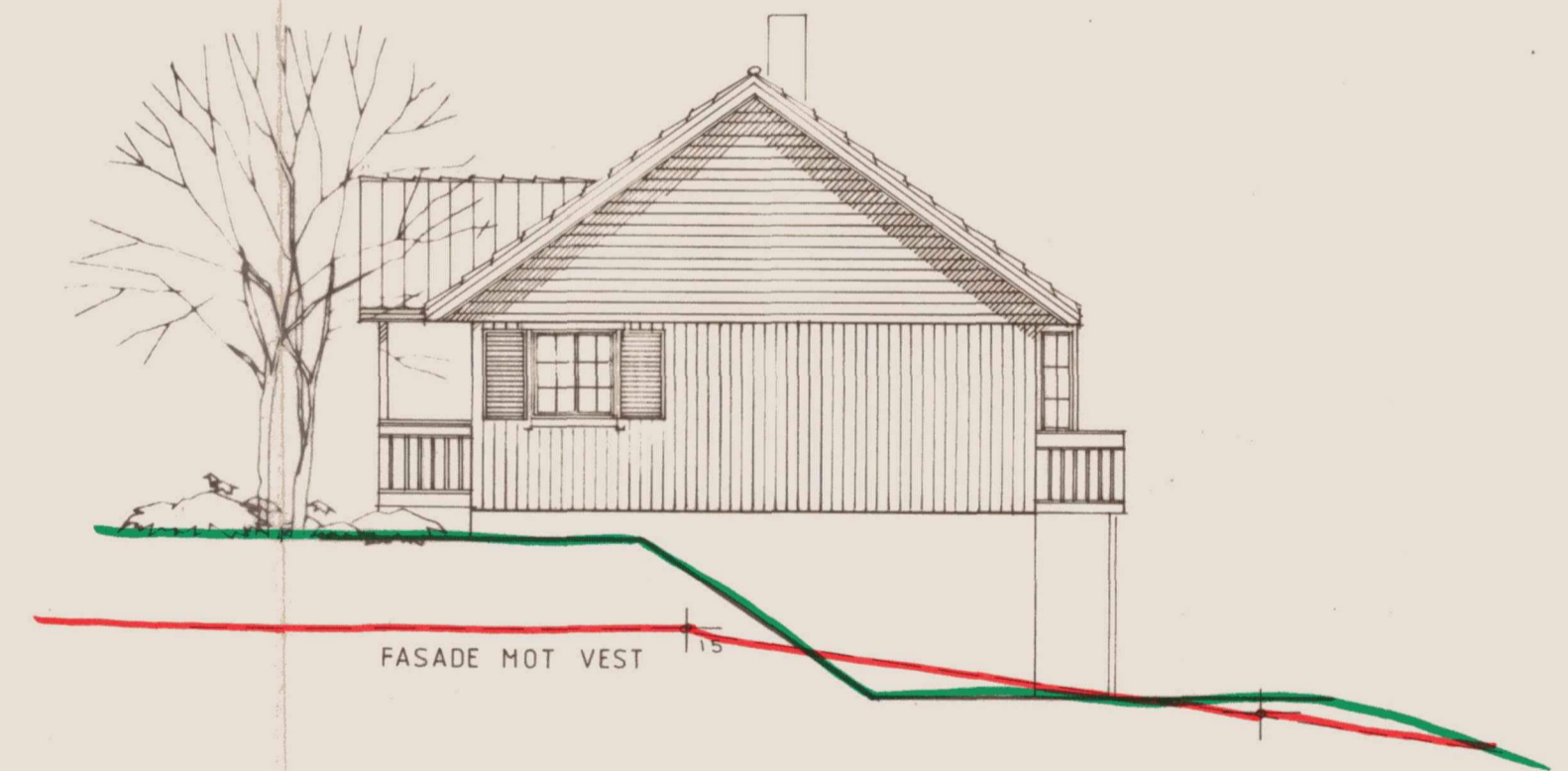

FASADE MOT VEST

UOS 242521 252437 Rev. 24.88 R.H. KUNDETILPASSET 21.03.88 R.H.

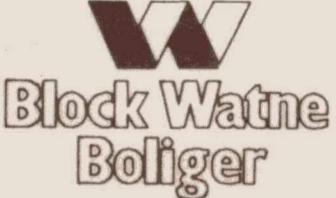
ENEBOLOG FOR		EINAR HUSEBØ	
FASADER		TOMT 6 KNARVIK, LINDÅS	
	TEGN.	SVD	TEGNINGS NR.
	GOOKJ.	Ø.N	48 28 25
	MÅL	1:100	PROSJEKTNR.
	DATE	01.03.88	BS12 EGEN
TEGNINGEN MÅ HVERKEN HELT ELLER DELVIS KOPIERES ELLER BENYTTES VED UTFØRELSE AV ARBEIDET SOM BLOCK WATNE BOLIGER IKKE MEDVIRKER I.			

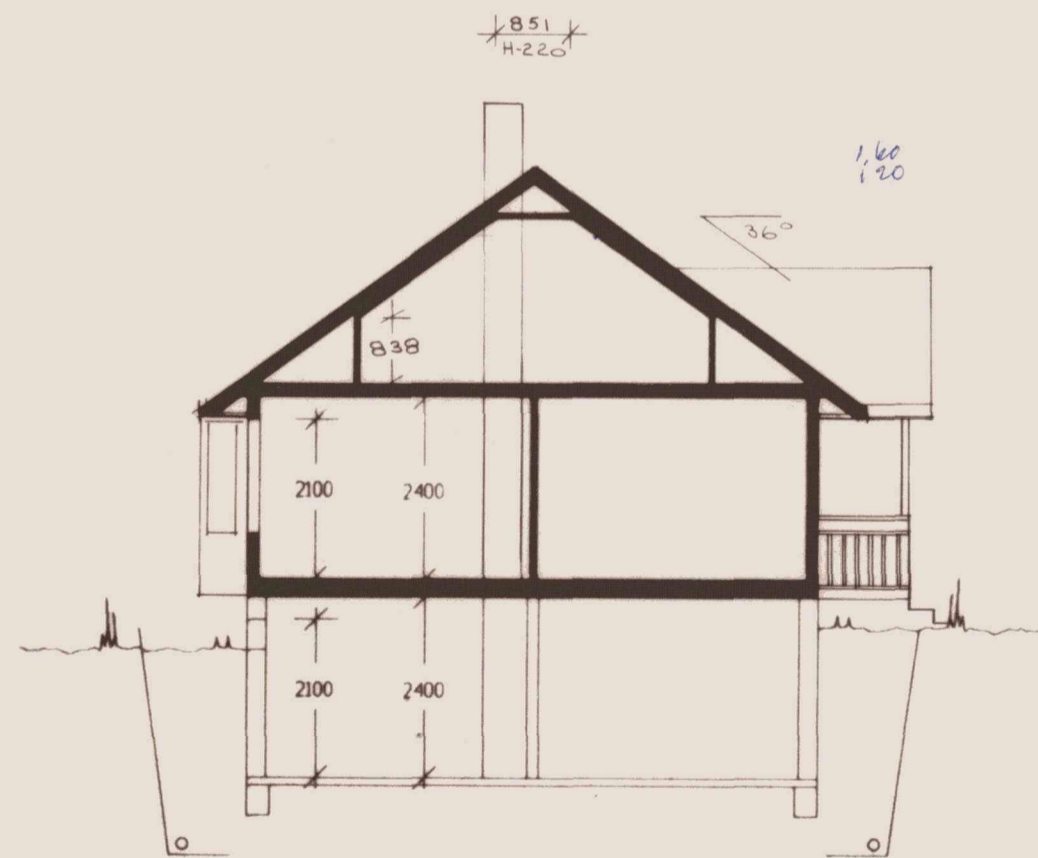
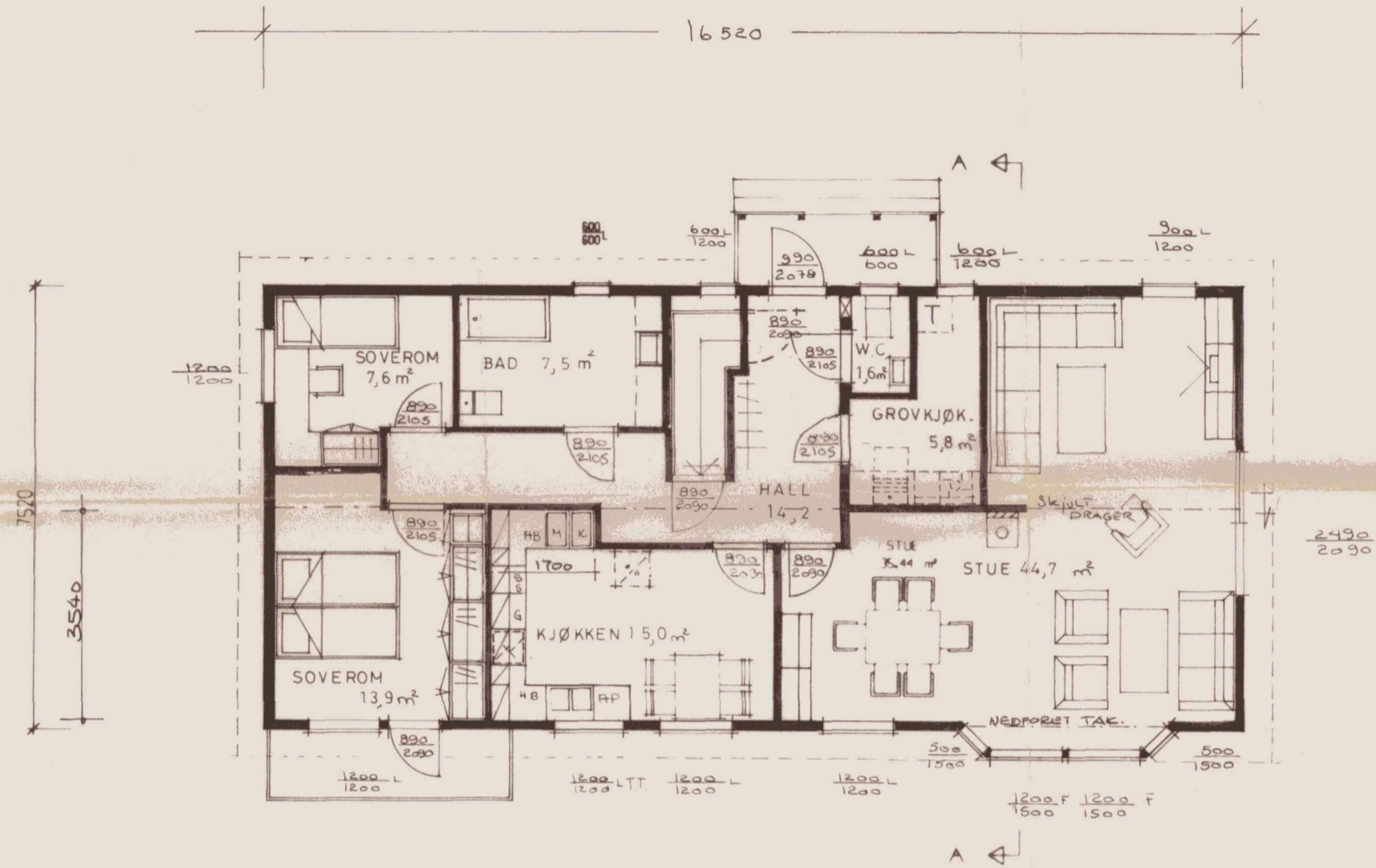

SNITT A-A

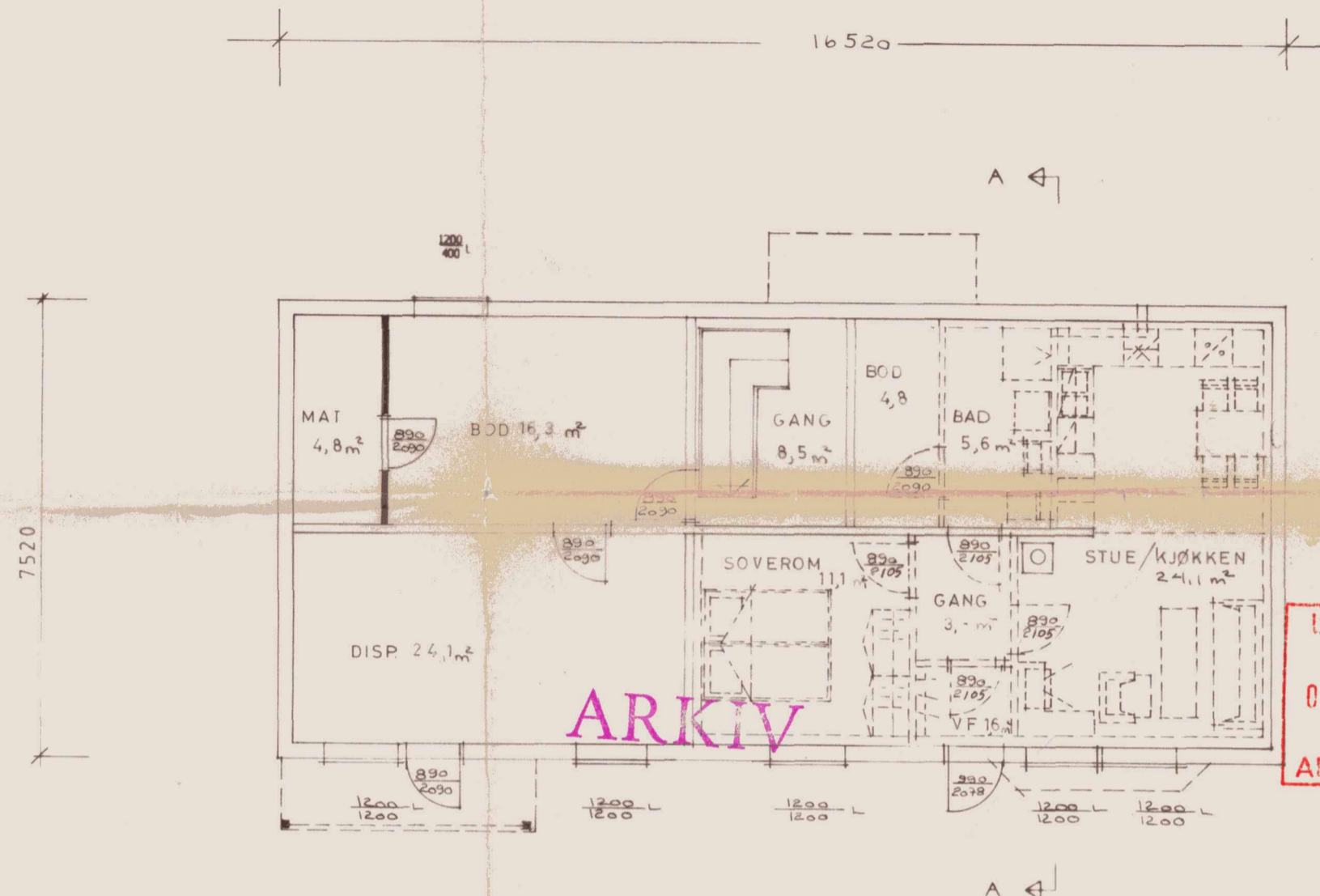

ARKIV

LINDÅS KOMMUNE
TEKNISK ETAT
02.06.88 001360
ARKIV NR. 188-547

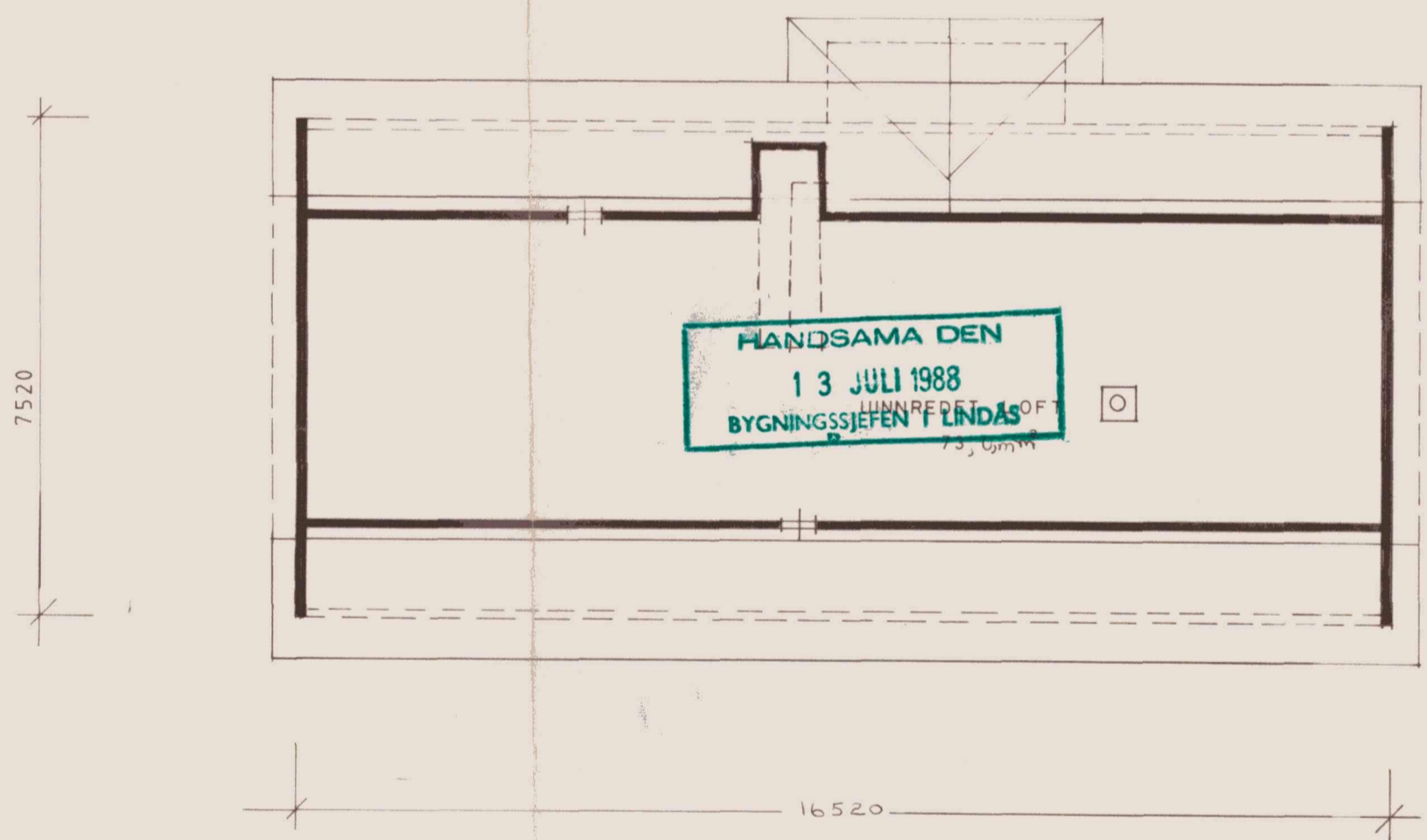

BRA 272.-	UOS 242521	Rev. 22.4.88 R.H.	
ENEBOLOG FOR	EINAR HUSEBØ		
PLANER/SNITT	TOMT 6 KNARVIK LINDÅS		
	TEGN.	SVØ	TEGNINGS NR.
	GODKJ.	ψ.N	48 28 24
	MÅL	1:100	PROSJ.NR.
	DATO	01.03.88	BS12 RØEN
<small>TEGNINGEN MÅ HVERKEN HELT ELLER DELVIS KOPIERES ELLER BENYTTES MED UTFØRELSE AV ARBEIDER SOM BLOCK WATNE BOLIGER IKKE MEDVIRKER I.</small>			