

**For matrikkelenhet:**

Kommune: 4631 - ALVER
Gårdsnummer: 164
Bruksnummer: 4

Utskriftsdato/klokkeslett: 09.11.2023 kl. 09:04

Produsert av: Kjell Rune Standal - Alver

Attestert av: Alver kommune

Orientering om matrikkelbrev

Matrikkelbrevet er hjemlet i «Lov om egedomsregistrering» (matrikkelova) av 17. juni 2005. Etter definisjonen i matrikkelovens § 3 d) er matrikkelbrevet en attestert utskrift av matrikkelen som viser alle registrerte opplysninger om en matrikkelenhet ved oppgitt dato.

Om fullstendighet og nøyaktighet i matrikkelbrevet

Matrikkelen ble etablert ved konvertering av data fra tidligere registre. Det kan variere hvor gode disse dataene er med hensyn på fullstendighet og nøyaktighet. I enkelte tilfeller kan grensepunkt og grenselinjer mangle helt eller delvis eller være feil registrert. Det kan også være feil og mangler ved registrert bygnings- og adresseinformasjon. Fullstendighet og stedfestingsnøyaktighet er generelt bedre innenfor enn utenfor tettbygd strøk. Vær oppmerksom på at for mange matrikkelenheter og bygg hefter usikkerhet ved arealet som oppgis.

For utfyllende informasjon: www.kartverket.no/matrikkelbrev

Matrikkelenhet

Matrikkelenhetstype: Grunneiendom
Bruksnavn:
Etableringsdato: 03.11.2023
Skyld: 0
Er tinglyst: Ja
Har festegrunner: Nei
Er seksjonert: Nei

Arealrapport

Tekst	Areal	Kommentar
Beregna areal for 164 / 4	1 183,5 m2	

Eierforhold

Tinglyste eierforhold

Rolle	Status	Føds.d./org.nr	Navn	Bruksenhet	Adresse	Andel
Hjemmelshaver		160352	SEIM RUNE		KROKJEN 8 5912 SEIM	1 / 1

Oversikt over teiger

(EUREF89 UTM Sone 32)

Løpenr	Type	Hovedteig	Nord	Øst	Høyde	Areal	Merknader
1	Teig	Ja	6723054	295824		1 183,5 m2	

Forretninger der matrikkelenheten er involvert

Forretning	Forretningsdokumentdato	Tinglysing	Matrikkelføring		
Forretningstype	Kommunal saksreferanse	Status	Endret dato	Signatur	Dato
Årsak til feilretting	Nettadresse (URL)				
	Annen referanse				
Opprett ny grunneiendom ved fradeling	02.10.2023	Tinglyst	07.11.2023	kjestan	31.10.2023
Oppmålingsforretning	23/7120	Rolle	Matrikkelenhet	Arealendring	
		Avgiver	4631 - 164/1	-1 183,5	
		Mottaker	4631 - 164/4	1 183,5	

Landmålernummer	Navn
000303	KJELL RUNE STANDAL

Adresser

Adresstype	Adressenavn Adressetilleggsnavn	Adressekode Kildekode	Adressenr Koord.syst. Nord	Øst	Kretser	Atkomstpunkt
Vegadresse	Krokjen	1231	8		Grunnkrets: 0305 Kroken Stemmekrets: 10 SEIM Kirkesokn: 07070104 Knarvik Postnr.område: 5912 SEIM Tettsted:	Nei
			EUREF89 UTM Sone 32 6723063	295815		

Aktive bygg som ikke er registrert på matrikkelenheten, men ligger på matrikkelenhetens areal

Bygningsnr: 176 261 110	Bebygd areal:	0	Ant. boliger:	1	Datoer
Løpenr:	Bruksareal bolig:	0	Ant. etasjer:	1	Rammetillatelse:
Repr.punkt: Koordinatsystem: EUREF89 UTM Sone 32	Bruksareal annet:	0	Vannforsyning:		Igangsettingstillatelse:
Nord: 6723063 Øst: 295815	Bruksareal totalt:	0	Avløp:		Tatt i bruk:
Bygningsendringskode:	Bruttoareal bolig:	0	Har heis:	Nei	Midlertidig brukstillatelse:
Bygningstype: Våningshus	Bruttoareal annet:	0			Ferdigattest:
Næringsgruppe:	Bruttoareal totalt:	0			
Bygningsstatus: Tatt i bruk	Alternativt areal:	0			
Energikilder:	Alternativt areal 2:	0			
Oppvarming:					

Etasjer

Etasje	Antall boenheter	BRA bolig	BRA annet	BRA totalt	BTA bolig	BTA annet	BTA totalt	Alt. areal	Alt. areal 2
H01	1	0	0	0	0	0	0	0	0

Bruksenheter

Adresse	Bruksenhetsnummer	Bruksenhetstype	Bruksareal	Ant. rom	Kjøkkentilgang	Bad	WC	Matrikkelenhet
1231 Krokjen 8	H0101	Bolig	0	0		0	0	164/1

Oversiktskart for 164 / 4

Målestokk 1:1 000
EUREF89 UTM Sone 32

6723100

6723050

6723000

Eggåsen



40m

295700

295750

295800

295850

295900

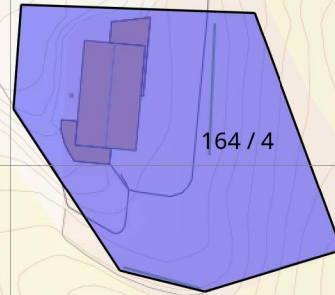

164 / 4

Krokjen

Teig 1 (Hovedteig)

164 / 4

Målestokk 1:250
EUREF89 UTM Sone 32

□ 176261110
Krokjen 8

+ 164 / 4

6723070

6723060

6723050

6723040

295790

295800

295810

295820

295830

295840

295850

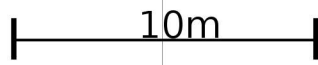
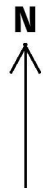

Areal og koordinater

Areal: 1 183,5

Arealmerknad:

Representasjonspunkt: **Koordinatsystem:** EUREF89 UTM Sone 32

Nord: 6723054 **Øst:** 295824

Grensepunkt / Grenselinje

Ytre avgrensing

Løpenr	Nord	Øst	Grensemerke nedsatt i / Lengde (m)	Grensepunkttype / Linjeinformasjon	Målemetode	Nøyaktighet (SD i cm)	Radius
1	6723034,14	295825,70	Jord 11,67	Offentlig godkjent grensemerke	96 GNSS: Fasemåling (Real time kinematic)	10	
2	6723036,94	295814,37	Jord 25,61	Offentlig godkjent grensemerke	96 GNSS: Fasemåling (Real time kinematic)	10	
3	6723058,35	295800,32	Jord 13,87	Offentlig godkjent grensemerke	96 GNSS: Fasemåling (Real time kinematic)	10	
4	6723072,19	295801,33	Jord 30,99	Offentlig godkjent grensemerke	96 GNSS: Fasemåling (Real time kinematic)	10	
5	6723071,12	295832,30	Jord 33,57	Offentlig godkjent grensemerke	96 GNSS: Fasemåling (Real time kinematic)	10	
6	6723039,60	295843,87	Jord 18,98	Offentlig godkjent grensemerke	96 GNSS: Fasemåling (Real time kinematic)	10	