

Veiavdelingen ønsker å samarbeide om overvannsproblematikk og kommunal snuplassmulighet i forbindelse med prosjektet.

Dimensjonert snuhammer, justert til Lastebil ihht vegavdelingens ønske i mail fra 02.02.-21. Basert på reg.vei; Detaljering, opparbeidelse av grenser mot naboer, vedlikehold ets avklares av kommunen. Tiltakshaver har nå satt av 190m² av privat eiendom til komm. snuhammer, skissert snuhammer og situasjon fungerer som underlag for kommunens videre prosjektering av ønsket snuareal, skisse viser at det er plass.

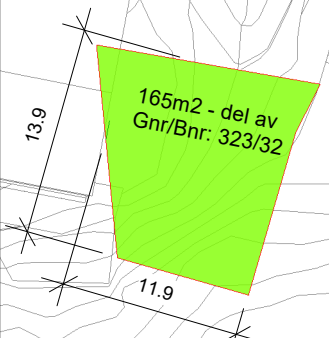

Rev 03/02-21; større areal avsatt til snuhammer

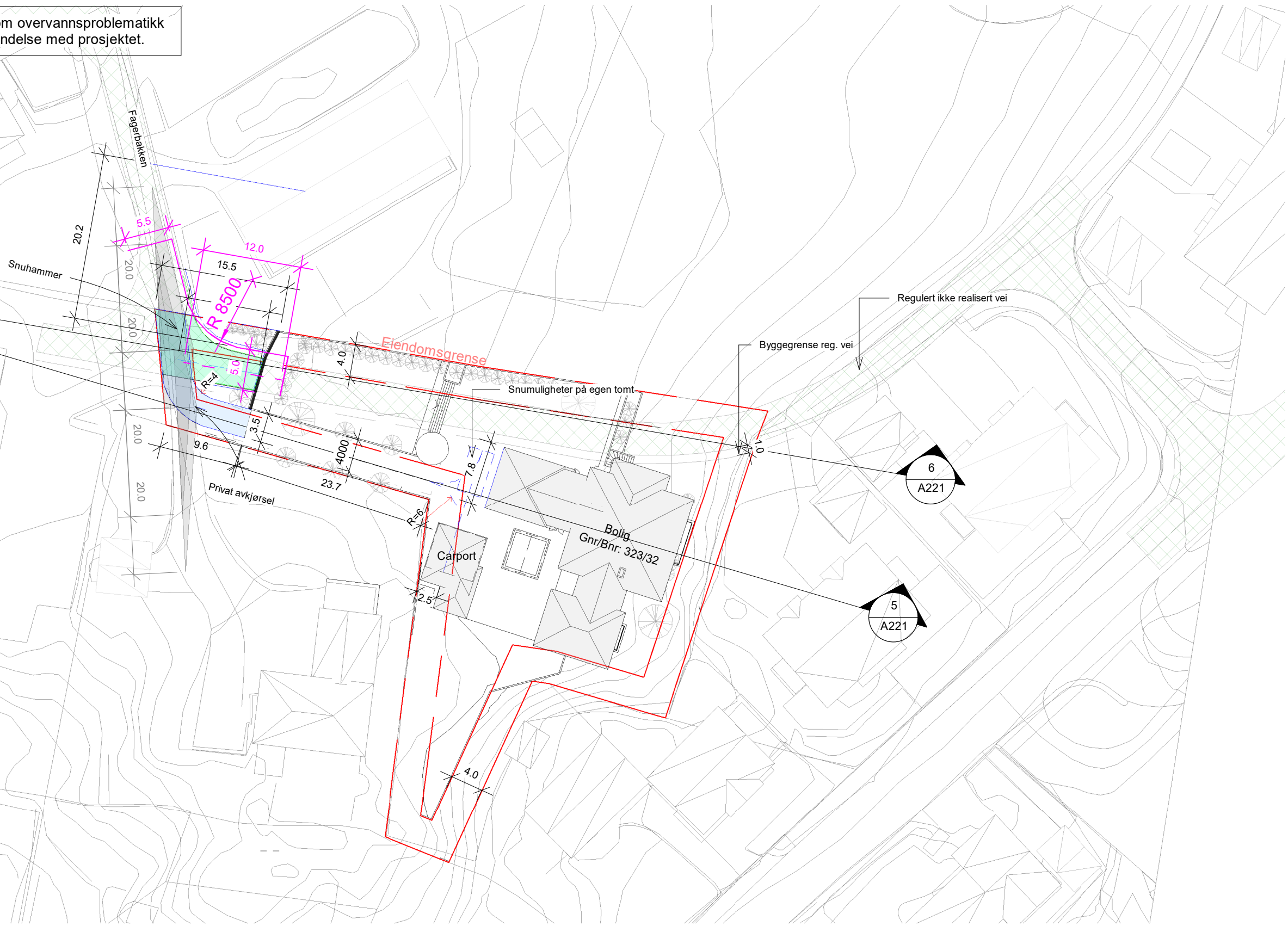
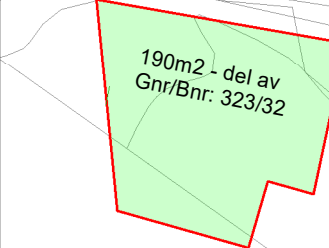

1 Situasjonsplan Trafikk

1 : 500

Reguleringsplan for Frekhaug Aust. nr. 125619930624 av 1993

