



INNKALLING TIL STYREMØTE I NGIR

Det vert styremøte i NGIR tysdag 15.03.16, kl. 13.30. Oppmøte på Litlås gjenvinningsstasjon for omvising. Styremøtet ver halde i Kjevikdalen i etterkant av omvisinga. Ta med eigna klede/fottøy.

Sakliste:

- Sak 04/16 Godkjenning av innkalling og saksliste
- Sak 05/16 Godkjenning av protokoll frå møte 03.02.16 og 14.12.15
- Sak 06/16 Meldingar
 - a) Diverse munnleg orientering
 - b) Avfallsmengder 2015
 - c) Sjukefråvær 2015

Moglege andre saker.

Det vert fotografering til årsmeldinga.

Dersom nokon ikkje kan møta, må dei snarast mogleg gje melding til administrasjonen, slik at me kan kalla inn varamedlem.

Kjevikdalen 08.03.16

Helge Fjellanger
styreleiar

Erlend Kleiveland

Erlend Kleiveland
dagleg leiar



STYREMØTE

Møtedato: 15.03.16

Sak nr: 06b/16

Sakshandsamar: Roger Fjellsbø

Avfallsmengder 2015

HUSHALD

Fraksjon	2011	%-vis endring	2012	%-vis endring	2013	%-vis endring	2014	%-vis endring	2015
Restavfall hytter	1618	1,9 %	1648	4,8 %	1728	-1,10 %	1709	5,32 %	1805
Restavfall dunkar	2155	23,4 %	2659	9,1 %	2902	4,20 %	3026	-0,17 %	3021
Restavfall gj.vinningsstasj.	3558	4,9 %	3730	0,0 %	3730	2,30 %	3815	-6,53 %	3581
Sum restavfall	7331	9,6 %	8038	4,0 %	8360	2,30 %	8549	-1,69 %	8407
PPP + drikkekartong	2454	-3,3 %	2374	2,9 %	2443	-5,50 %	2308	-0,58 %	2295
Våtorganisk i biodunk	1156	-2,8 %	1124	10,8 %	1246	-2,20 %	1218	7,13 %	1312
Heimekompostering	611	-8,7 %	558	8,1 %	603	-15,8 %	508	1,91 %	518
Trevyrke	3483	-0,7 %	3458	2,0 %	3528	14,50 %	4041	5,72 %	4286
Metall	888	-1,8 %	872	-7,8 %	804	1,80 %	819	22,48 %	1057
Anna til gjenvinning	1277	-17,4 %	1055	1,4 %	1070	-3,50 %	1033	7,64 %	1118
Sum til gjenvinning	9869	-4,3 %	9441	2,7 %	9694	2,40 %	9927	6,22 %	10585
Avfall til deponi	321	1,9 %	327	-2,8 %	318	16,20 %	369	19,75 %	460
Sum avfall	17521	1,6 %	17806	3,2 %	18372	2,60 %	18845	0,77 %	18992

- Mengda restavfall har gått ned frå 2014 med 1,69 %. Mengda restavfall frå hytter har auka, medan mengde restavfall frå gjenvinningsstasjonane har gått ned samanlikna med 2014.
- Mengda avfall til gjenvinning har auka med 6,2%. Dei fraksjonane som har auka mest er trevyrke, metall og anna til gjenvinning. Totalt er auken på ca 650 tonn.
- Den totale avfallsmengda frå hushald og hytter har auka med 0,77% i forhold til 2014
- Gjenvinningsgraden er på 55,7 %

Avfallsstatistikk kg/innbygger

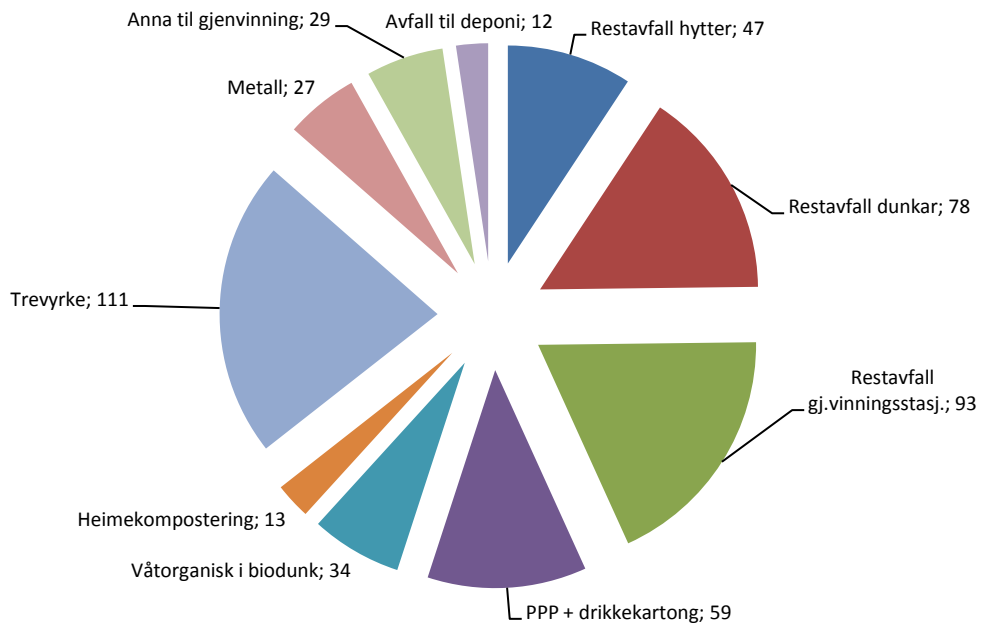

Avfallsstatistikk 2011 - 2015

Tonn / år

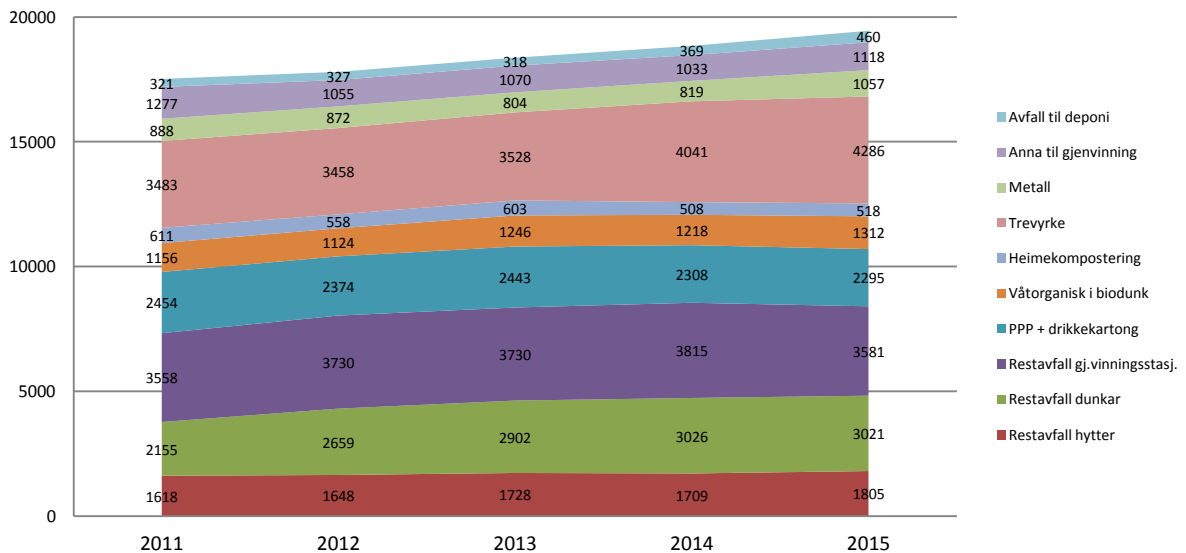

Fraksjon	2011	%-vis endring	2012	%-vis endring	2013	%-vis endring	2014	%-vis endring	2015
Blanda avfall	6071	-16,27 %	5083	-28,89 %	3614	-15,95 %	3038	-24,52 %	2293
Komprimert rest direkte	1141	-20,25 %	910	-11,03 %	810	3,01 %	834	-2,76 %	811
Restavfall komprimatorbil	2637	-7,89 %	2429	-1,23 %	2399	0,66 %	2415	0,04 %	2416
Restavfall / Blanda avfall	9850	-14,48 %	8423	-19,00 %	6823	-7,83 %	6289	-12,23 %	5520
Våtorganisk	697	-10,55 %	623	-15,08 %	529	5,82 %	560	8,21 %	606
Papir/papp/plast	1059	-3,99 %	1017	-21,85 %	795	9,85 %	873	7,67 %	940
Skrapjern/metall	640	16,85 %	748	-19,73 %	600	46,23 %	878	-13,78 %	757
Trevyrke	2930	-4,50 %	2798	-37,84 %	1739	-8,05 %	1599	-26,52 %	1175
Anna til gjenvinning	376	7,34 %	404	7,98 %	436	10,49 %	482	19,09 %	574
Avfall til deponi	15084	68,21 %	25372	23,76 %	31400	54,50 %	48514	-38,67 %	29756
Sum avfall	30636	28,56 %	39385	7,46 %	42323	39,86 %	59195	-33,56 %	39328

Totalt har mengda næringsavfall gått ned med 19 800 tonn i forhold til 2014.

- Mengda restavfall har minka med 750 tonn. Dette skuldast nedgang i mengda blanda avfall til sortering.
- Mengda avfall til deponi har gått ned med 38,7% eller ca 19 000 tonn
- Mengda trevyrke i konteinar og blanda avfall i konteinar er nesten halvert sidan toppen i 2011.

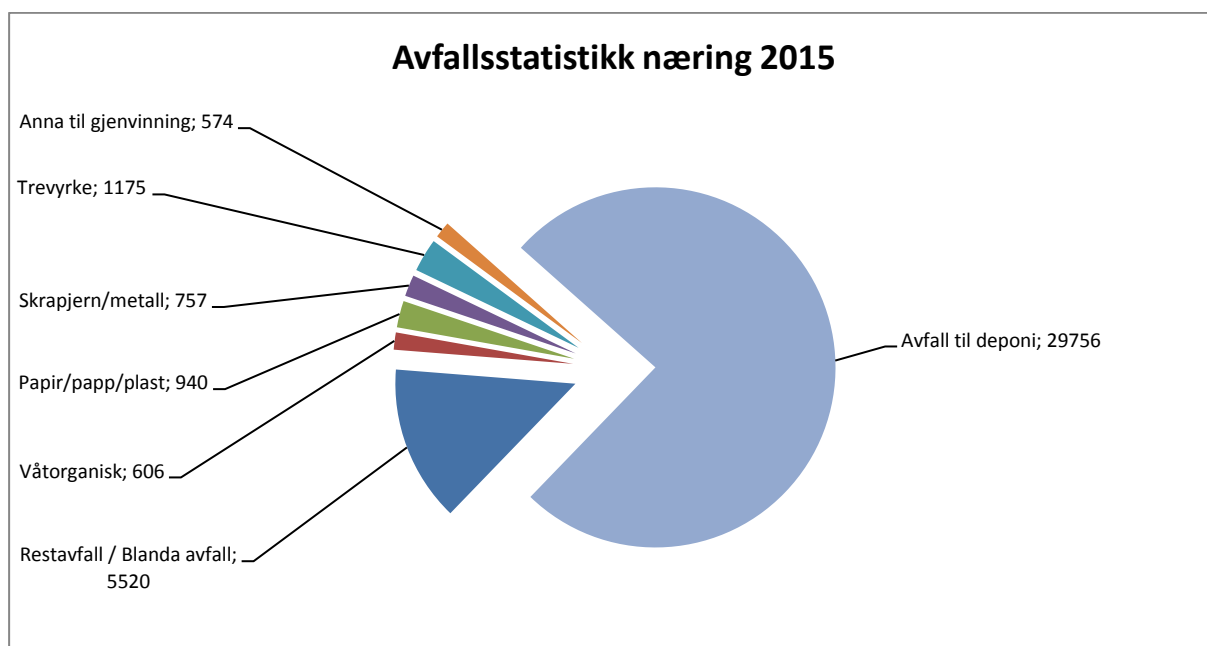

Avfallsstatistikk Næring 2011 - 2015

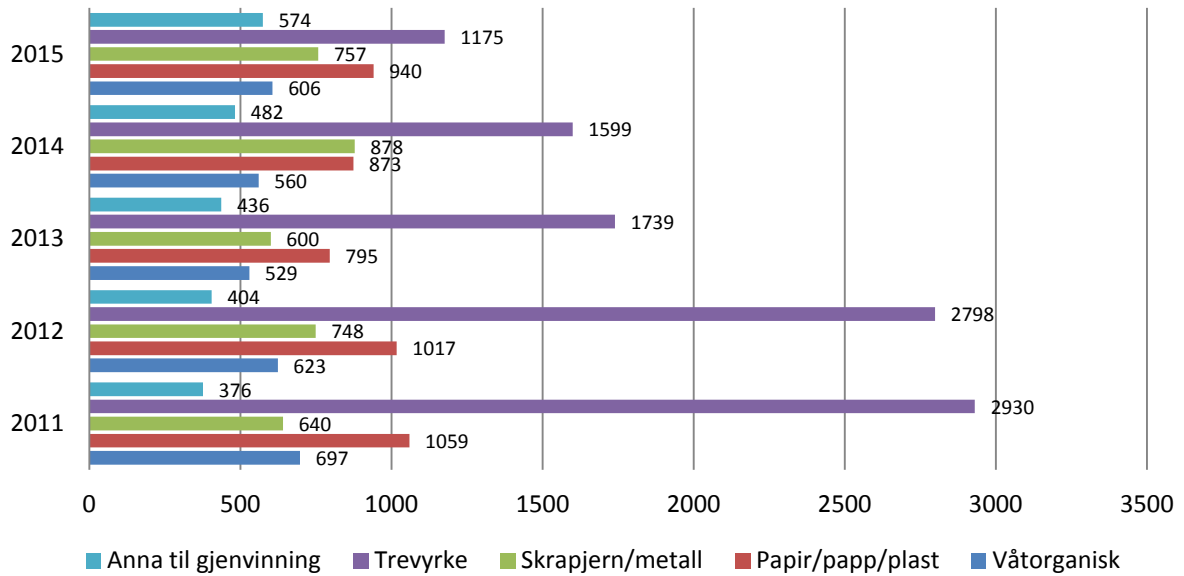

Avfallsstatistikk Næring 2011 - 2015

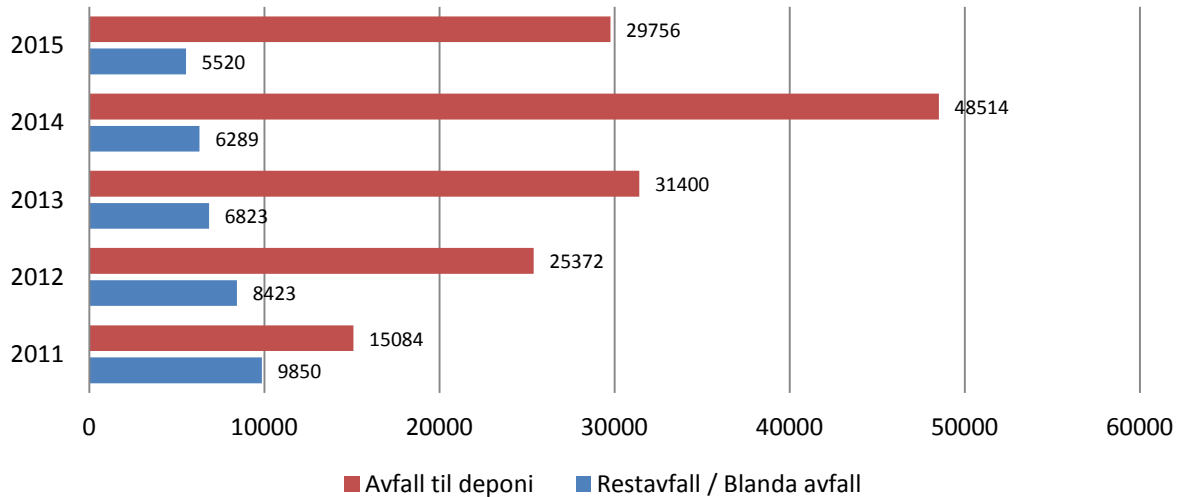

STYREMØTE

Møtedato: 15.03.16

Sak nr: 06c/16

Sakshandsamar: Roger Fjellsbø

Sjukefråvær 2015

Menn

Sjukefråveret hjå menn i NGIR har siste år vore 3,7 %, mot 3,7 % siste 3 år. Tabellen under viser meir detaljert korleis fråveret er fordelt i tid. Gjennomsnittleg sjukefråvær for menn i NGIR kommunane (tal frå KS bedrift) har det siste året vore på 5,93 % (4 kvartal 2014 til 3 kvartal 2015).

	1-3 dagar	4-16 dagar	Meir enn 16 dagar
Siste år	1,1 %	1,2 %	1,4 %
Siste 3 år	1,1 %	1,0 %	1,7 %

Grafen under viser fleire detaljar kring utviklinga.

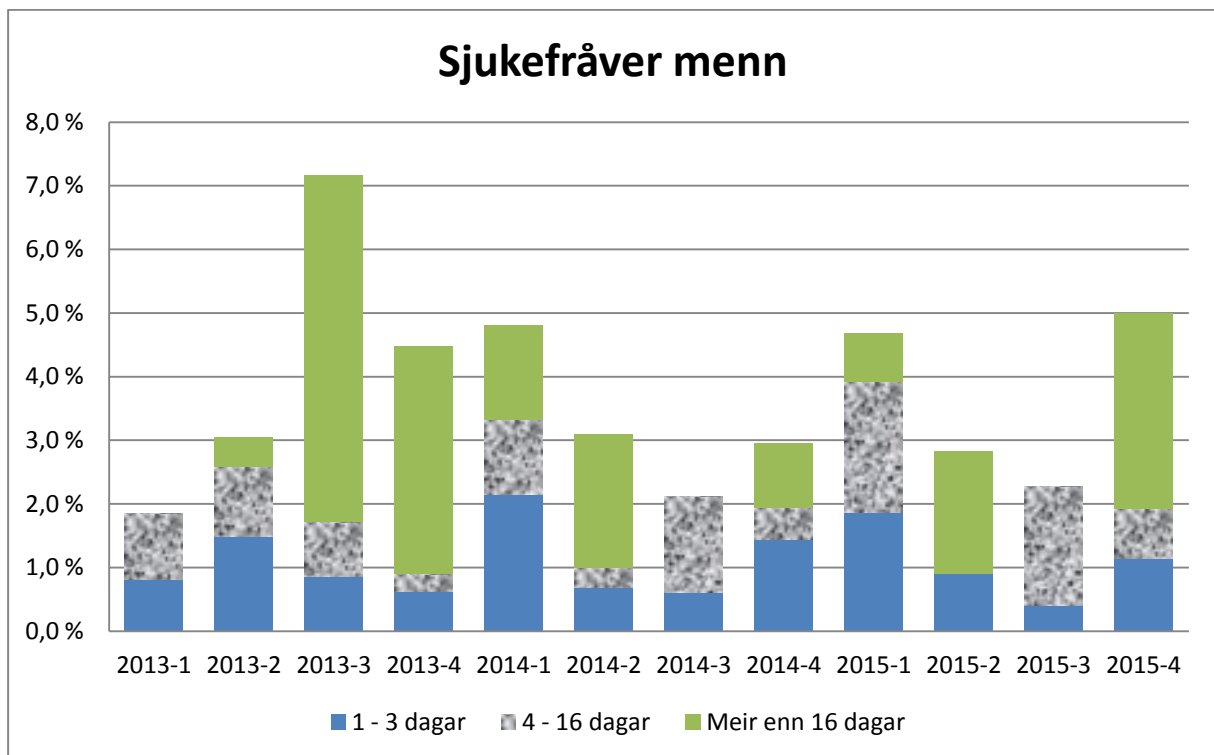

Kvinner

Sjukefråveret hjå kvinner i NGIR har siste år vore 6,7 %, mot 4,8 % siste 3 år. Tabellen under viser meir detaljert korleis fråveret er fordelt i tid. Gjennomsnittleg sjukefråvær for kvinner i NGIR kommunane (tal frå KS bedrift) har det siste året vore på 11,30 % (4 kvartal 2014 til 3 kvartal 2015).

	1-3 dagar	4-16 dagar	Meir enn 16 dagar
Siste år	1,3 %	2,0 %	3,4 %
Siste 3 år	1,3 %	1,4 %	2,2 %

Grafen under viser fleire detaljar kring utviklinga.

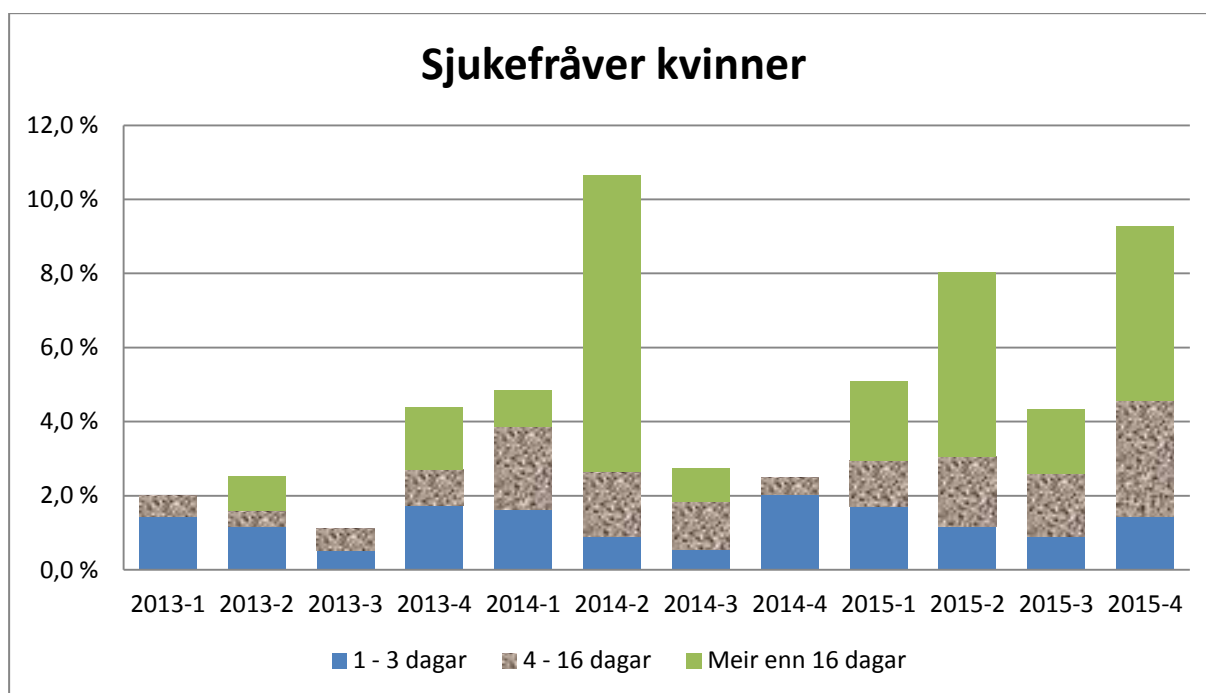

Sjukefråveret totalt for NGIR

Sjukefråveret i NGIR har siste år vore 4,8 %, mot 4,1 % siste 3 år. Tabellen under viser meir detaljert korleis fråveret er fordelt i tid. Gjennomsnittleg sjukefråver totalt i NGIR kommunane (tal frå KS bedrift) har det siste året vore på 10,24% (4 kvartal 2014 til 3 kvartal 2015)

	1-3 dagar	4-16 dagar	Meir enn 16 dagar
Siste år	1,2 %	1,5 %	2,1 %
Siste 3 år	1,1 %	1,1 %	1,8 %

Grafen under viser fleire detaljar kring utviklinga.

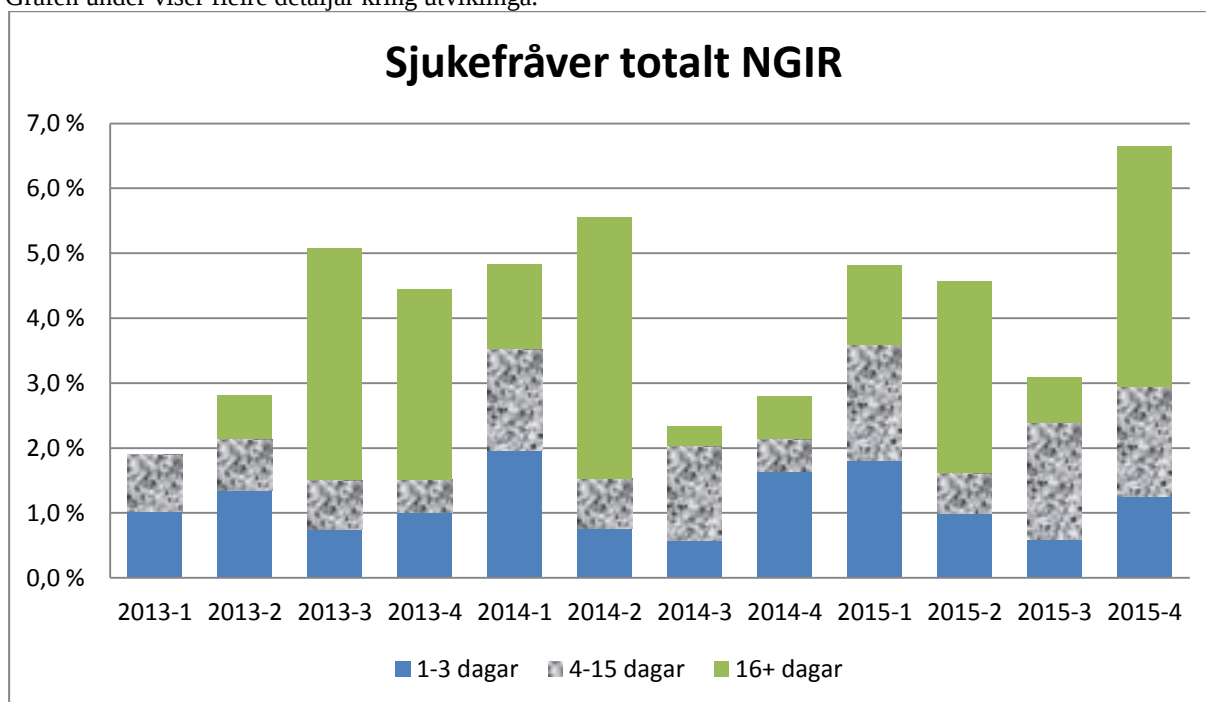

Grafane nedanfor viser utviklinga i sjukefråvær dei siste 6 åra for kvinner, menn og totalt.

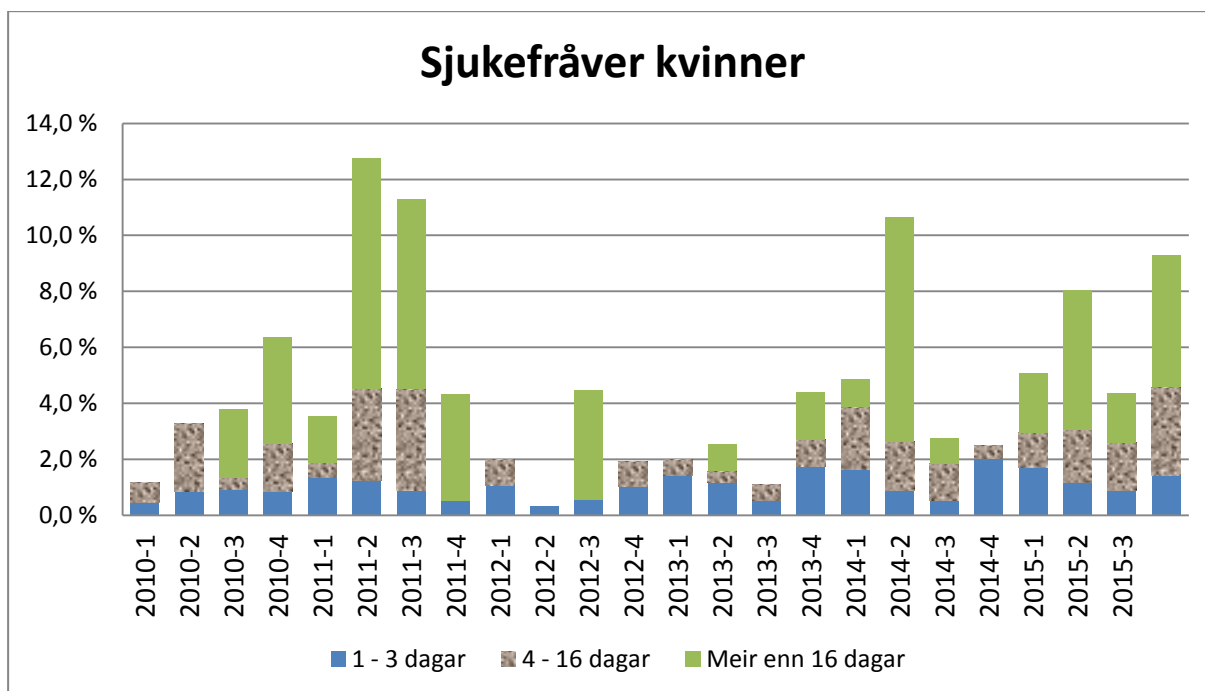
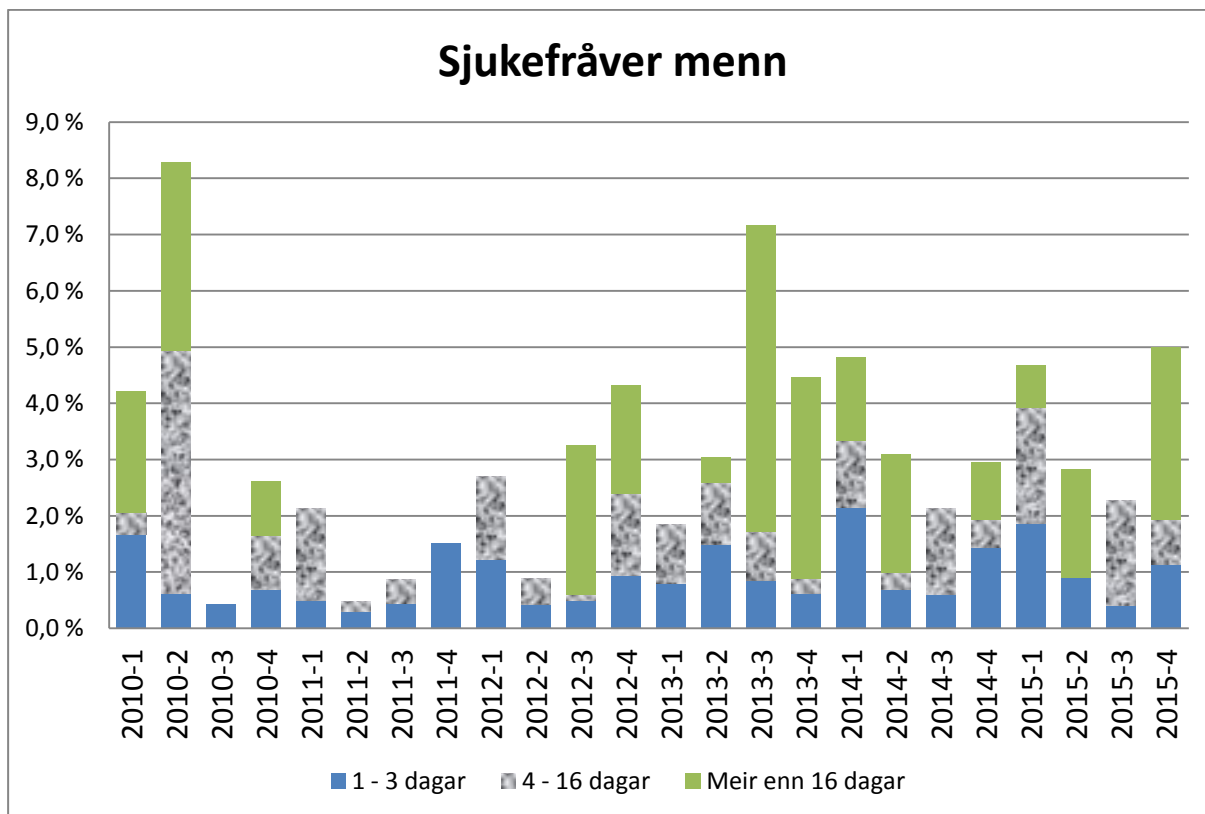

Sjukefråver totalt NGIR

