

LINDÅS KOMMUNE  
TEKNIK S.REF  
03078 11.11.86  
Arkiv nr. 34-3

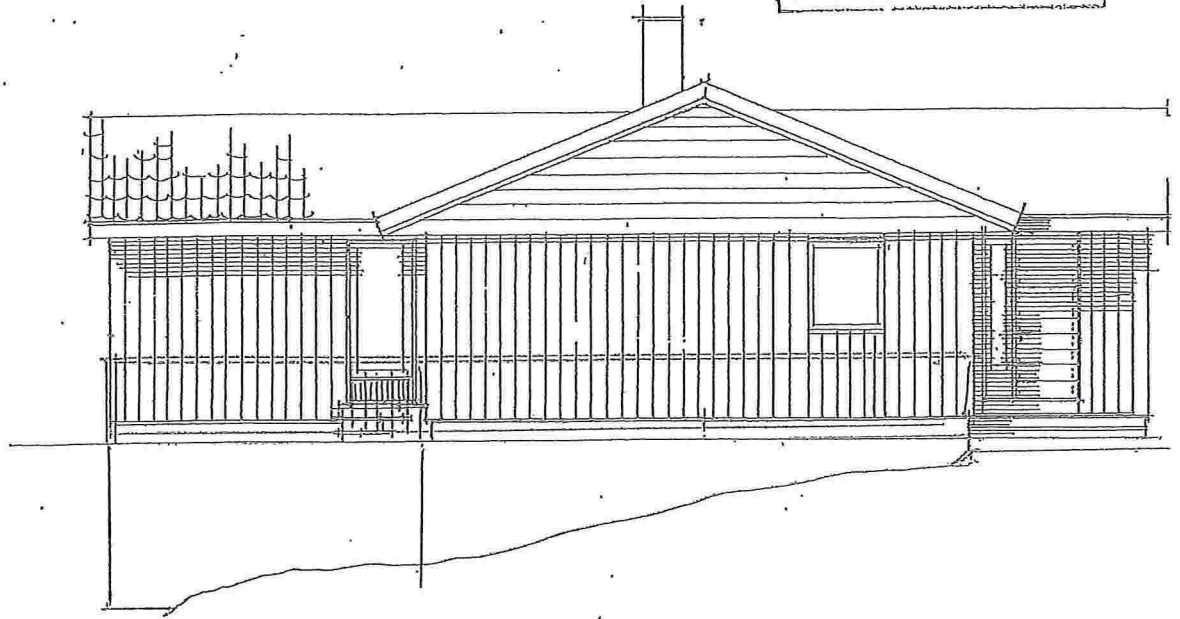

FASADE SØR/ØST

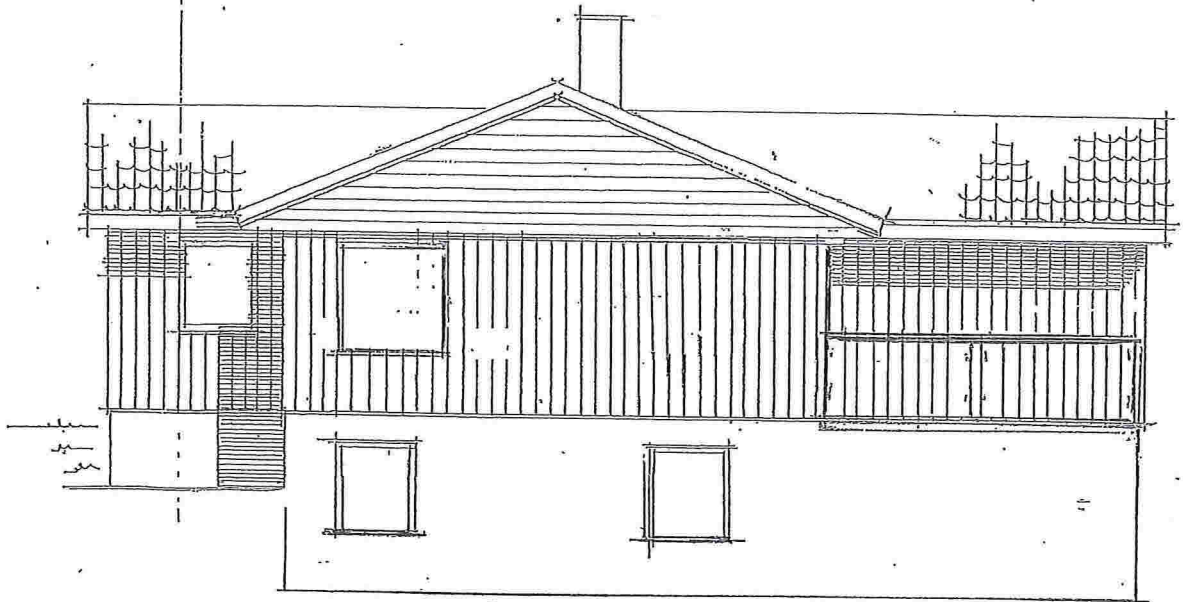

FASADE NORD/VEST



FASADE VEST

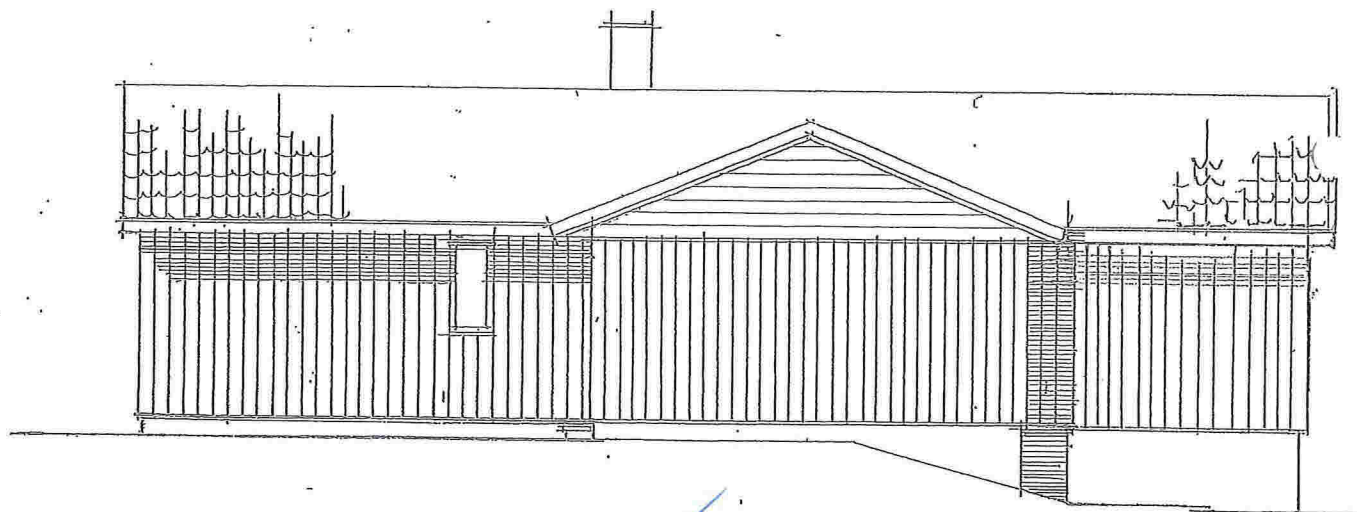

Nord / ØST

Prosjekt:	Tegning nr.:	Målestokk:	1:100
Tegning vedr.: PLANER OG SNITT		Bergen, den:	11.11.15
Byggherre:	ØVIND KROSSVOLL	Oppdrag nr.:	
Byggested:	Gnr.: 34	B.nr.: 3	
Rekkefølge:	TILBYGG OG BALKONG	Blatt nr.:	

LINDÅS KOMMUNE  
 TEKNISK SEKJ  
 03070 11.11.86  
 Arkiv nr. 34-3

TILBYGG ←

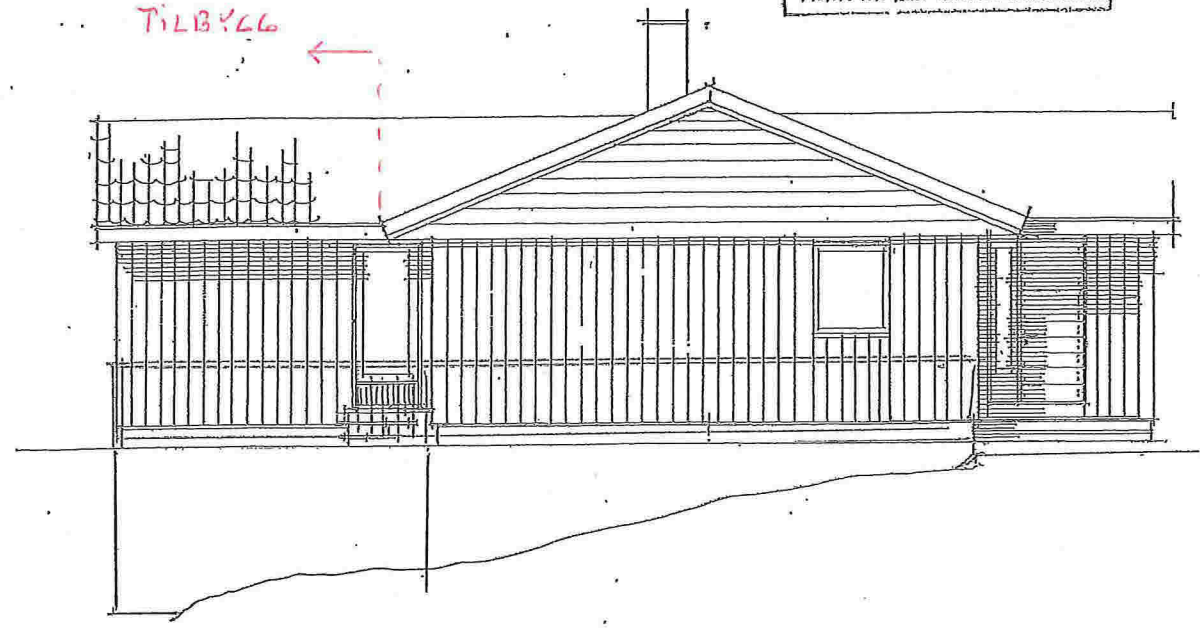

FASADE SØR ØST

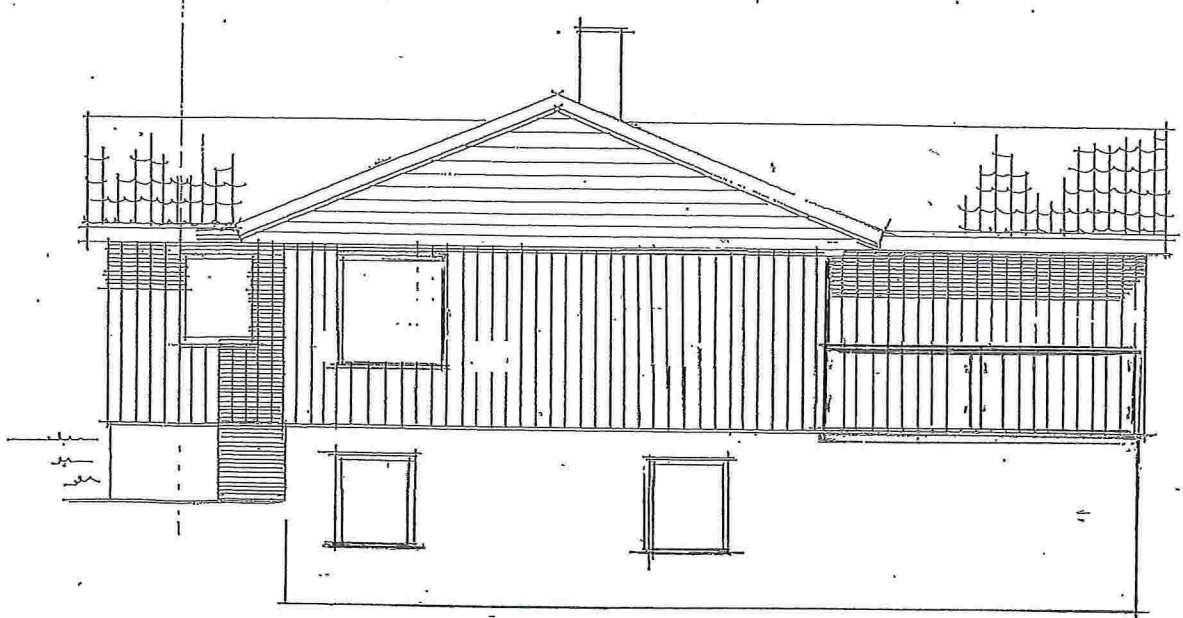

FASADE NORD-VEST

E-1

TILBYGG ←



FASADE SØR-VEST

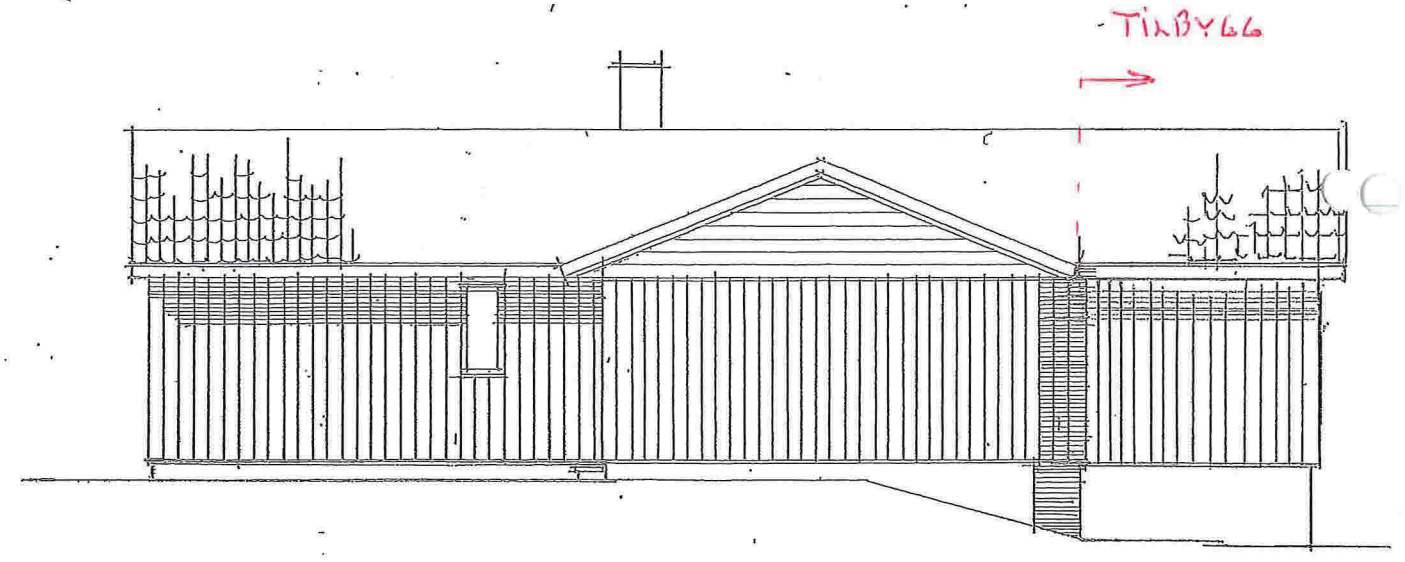

FASADE NORD-ØST

Prosjekt:	Tegning nr.:	Målestokk:
Tegning vedr.: PLANER OG SNITT		1:100
Byggherre: ØVIND KROSSNOLL	Byggested:	Bergen, den 11.11.15
Rettelsen: TILBYGG OG BALKONG	Oppdrag nr.:	
	Centr.: 34	B.nr.: 3
		Rettelse nr.:

LINDA KOMMUNE  
TEKNIK S.N.F.  
03078 11.11.86  
Aktiv nr. 34-B

TILBYGG ←

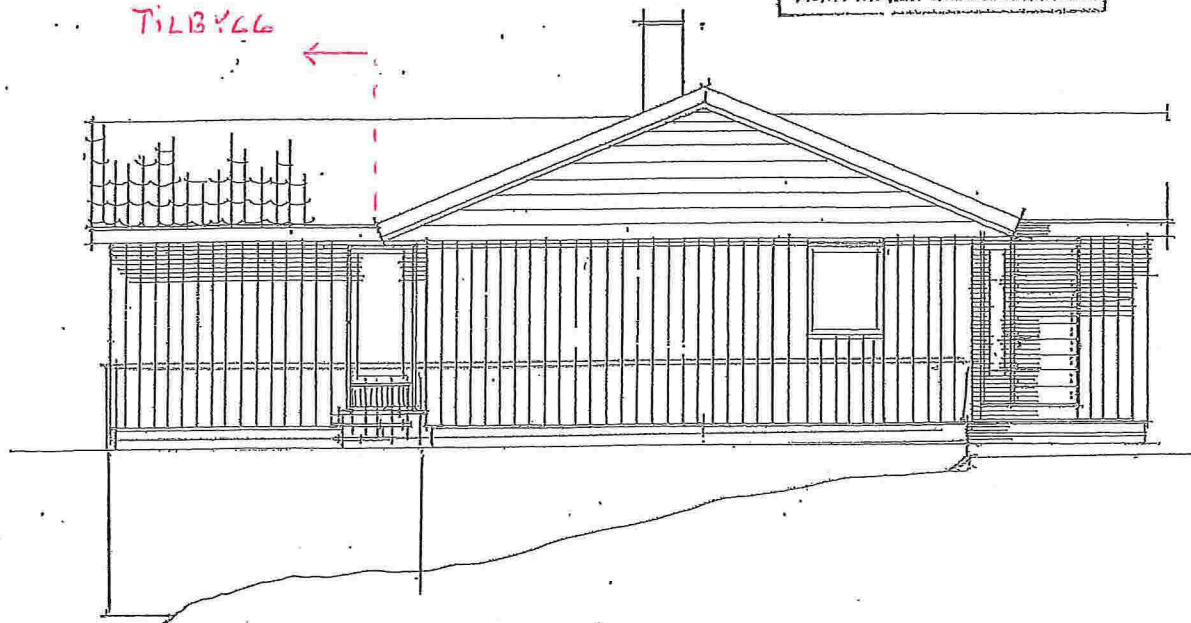

FASADE SØR ØST

TILBYGG ←



FASADE SØR-VEST

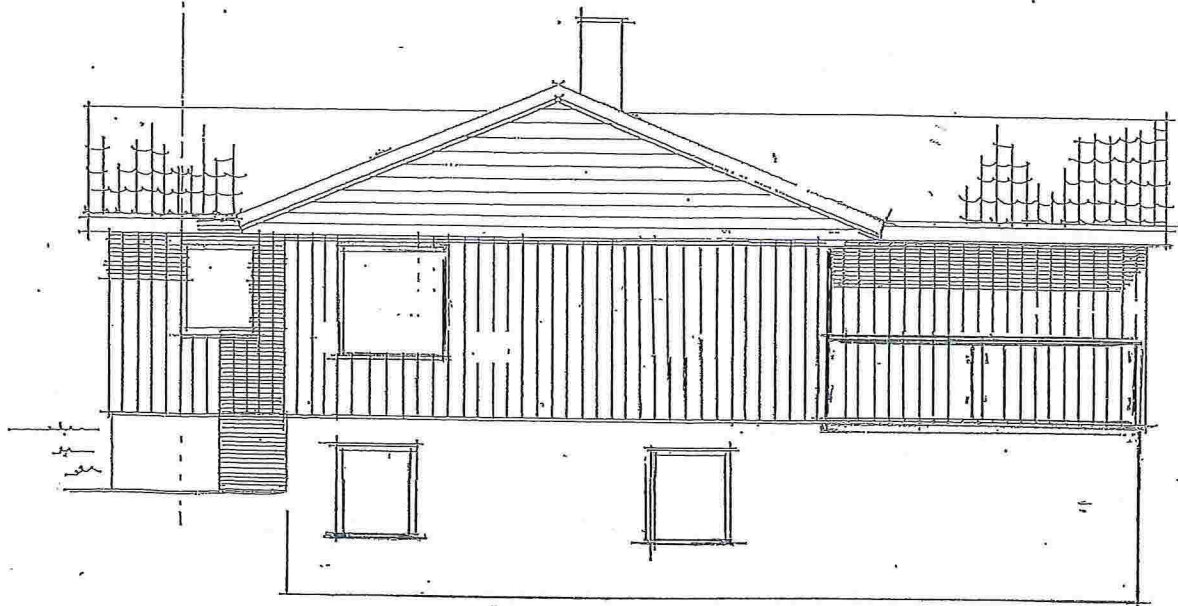

FASADE NORD-VEST

TILBYGG →

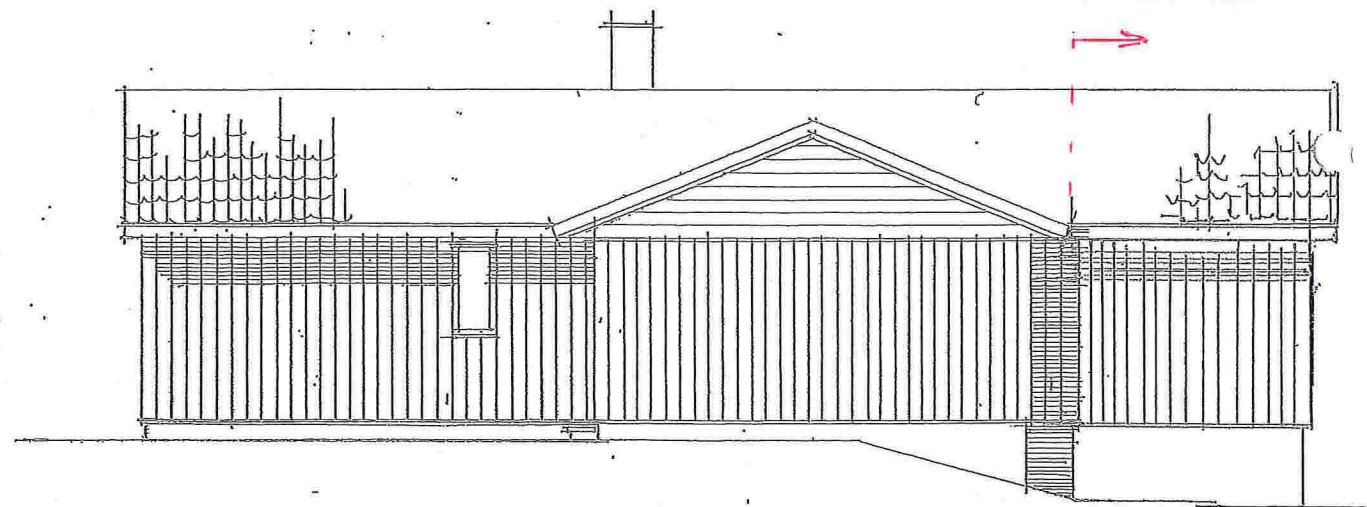

FASADE NORD-ØST

Prosjekt:	Tegning nr.:	Målestokk:
Tegning vedr.: PLANER OG SNITT		1:50
Byggherre: ØVIND KROSSNOLL	Bergen, den:	11.11.86
Byggested:	Oppdrag nr.:	
Høytelse: TILBYGG OG BALKONG		
	Omnr.: 34	B.nr.: 3

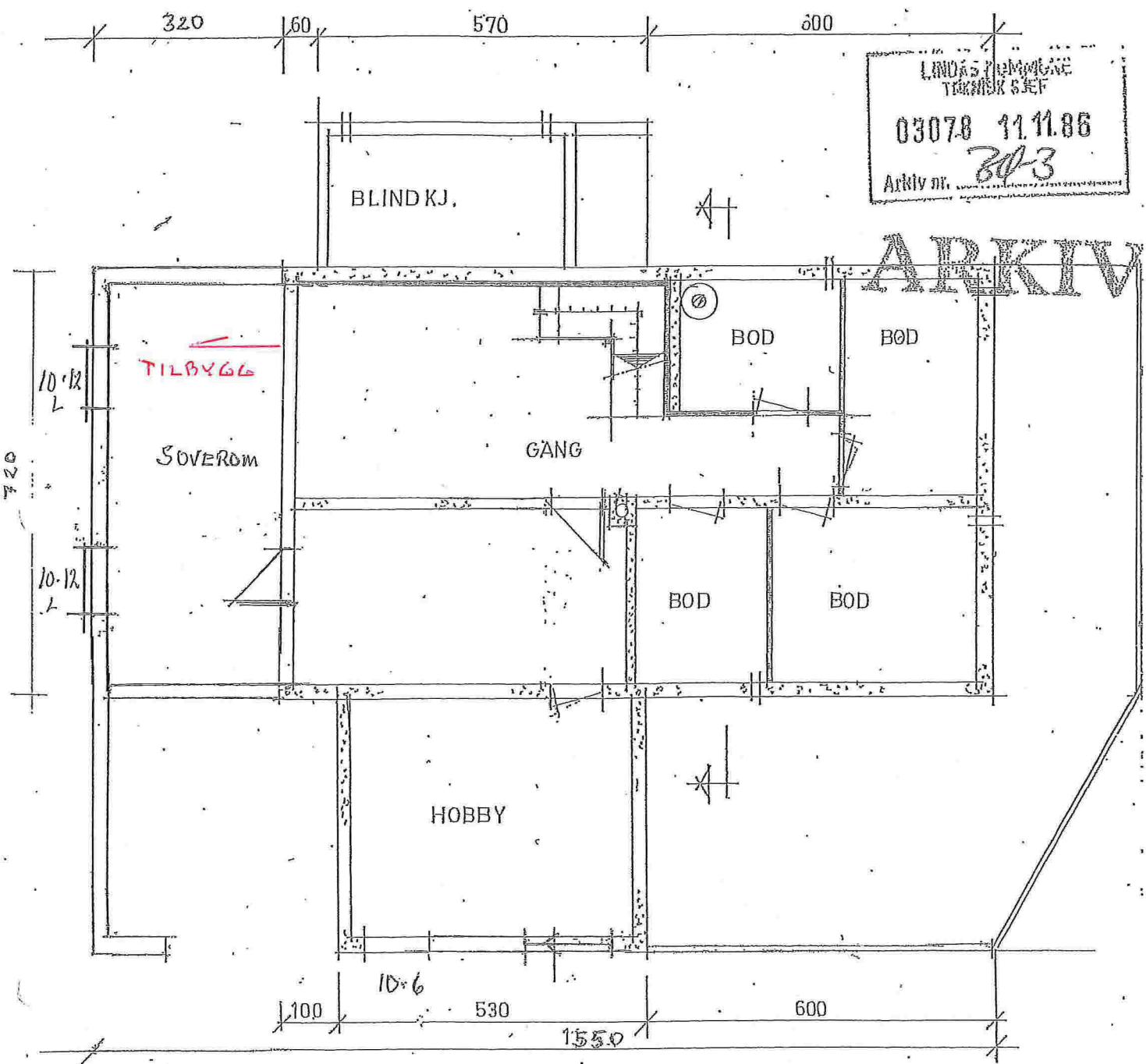

LINDAS BYGNINGSRÅD  
TEKNIK SEK  
03078 11.11.86  
Arkiv nr. 303

ARKIV

KJ. PL. 19,6 m<sup>2</sup> BA (0,2)

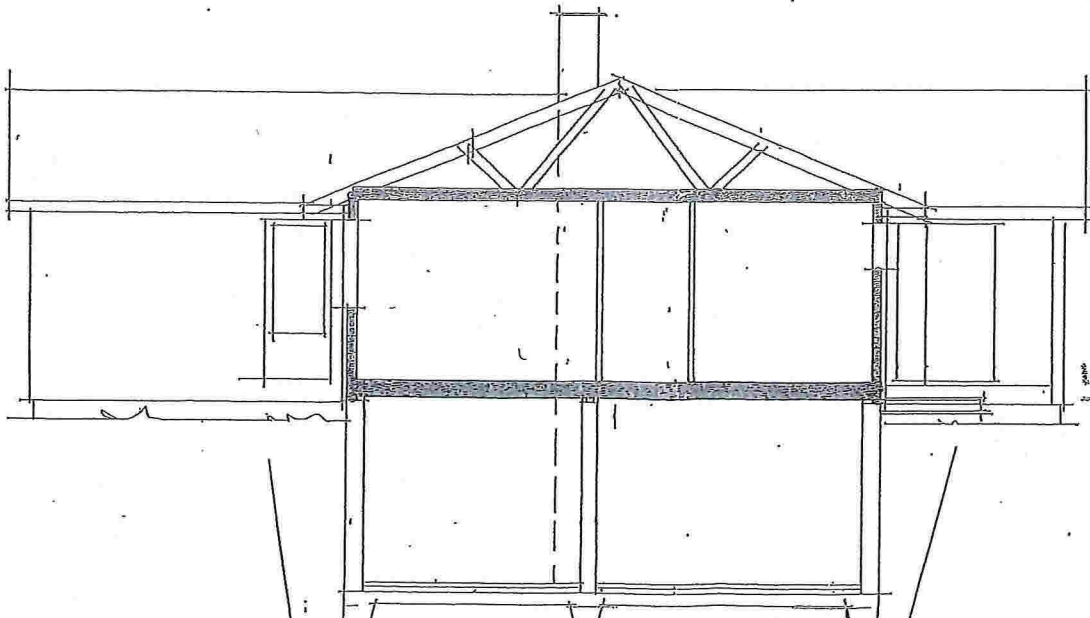

HANDSAMÁ DEN  
4 FEB. 1987  
LINDAS BYGNINGSRÅD

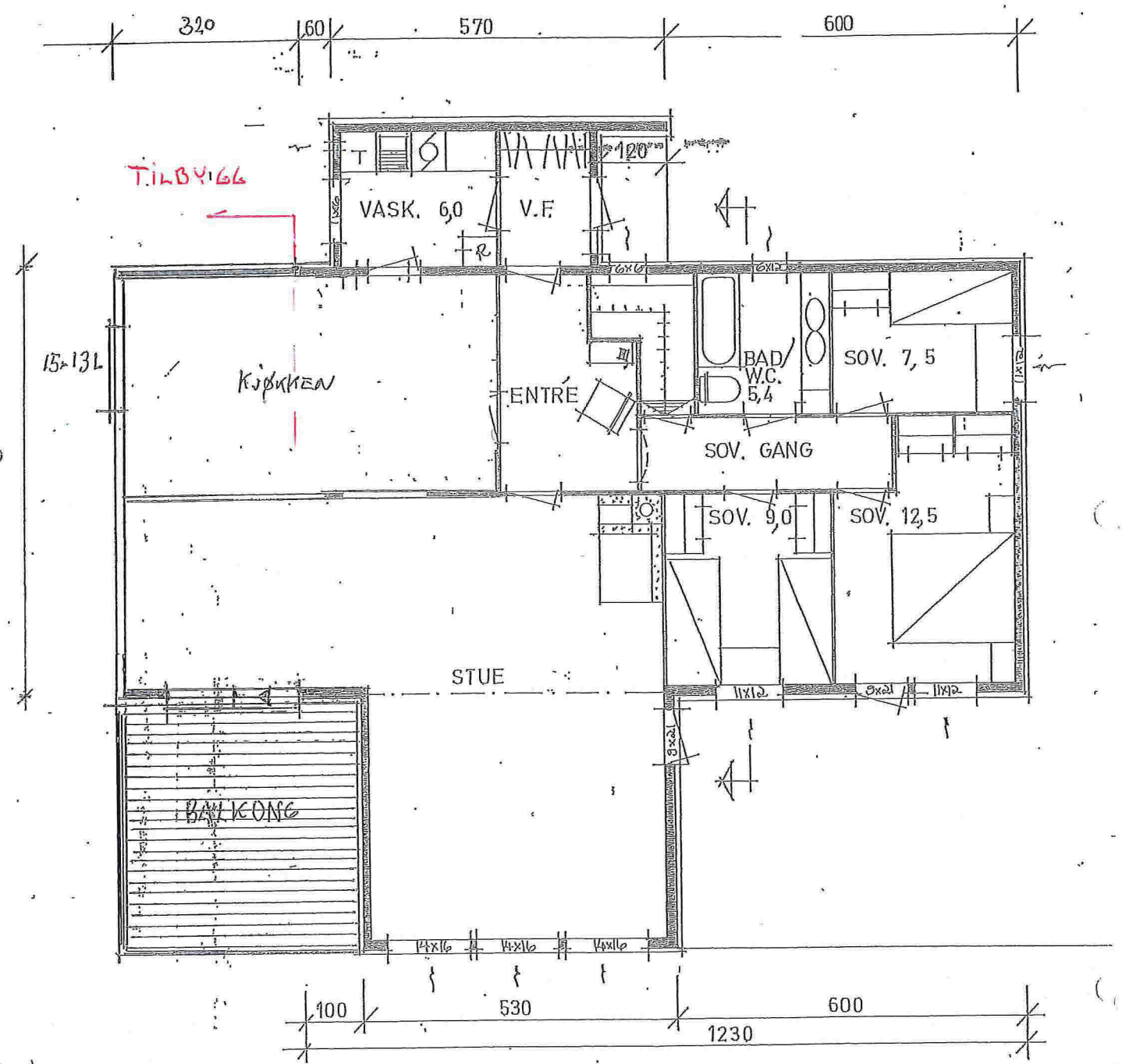

ETG. PL. 112,8 m<sup>2</sup> BA

Prosjekt:	Tegning nr.:	Målestokk:
Tegning vedr.: PLANER OG SNITT		1:50
Bygherre: ØVIND KROSSIOLL		Bergen, den 11.11.15
Byggested:	Gnr.: 34	Bnr.: 3
Rettelser:	TILBYGG OG BALKONG	
Isvertdat:		

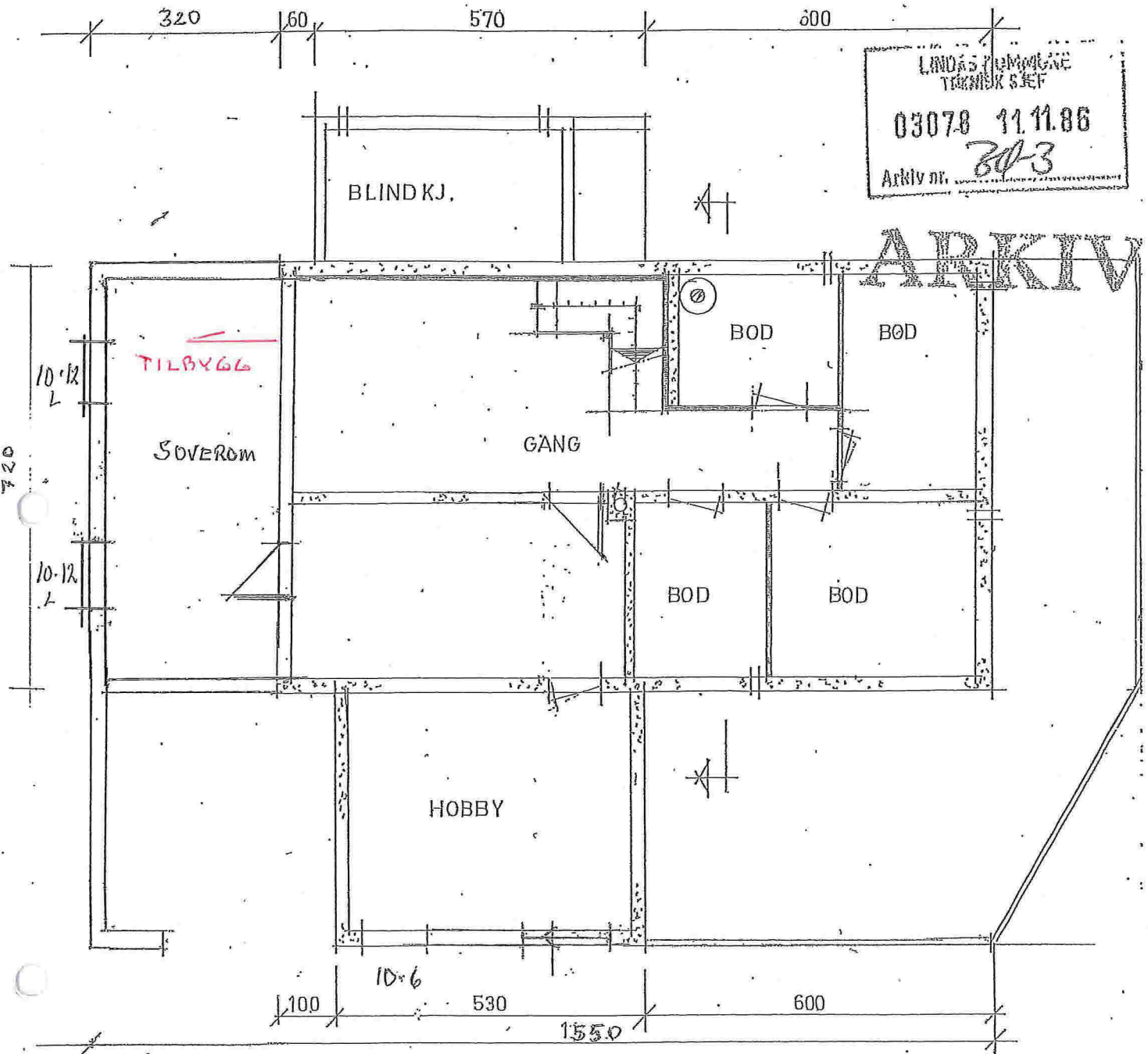

KJ. PL. 19,6 m<sup>2</sup> BA (0,2)

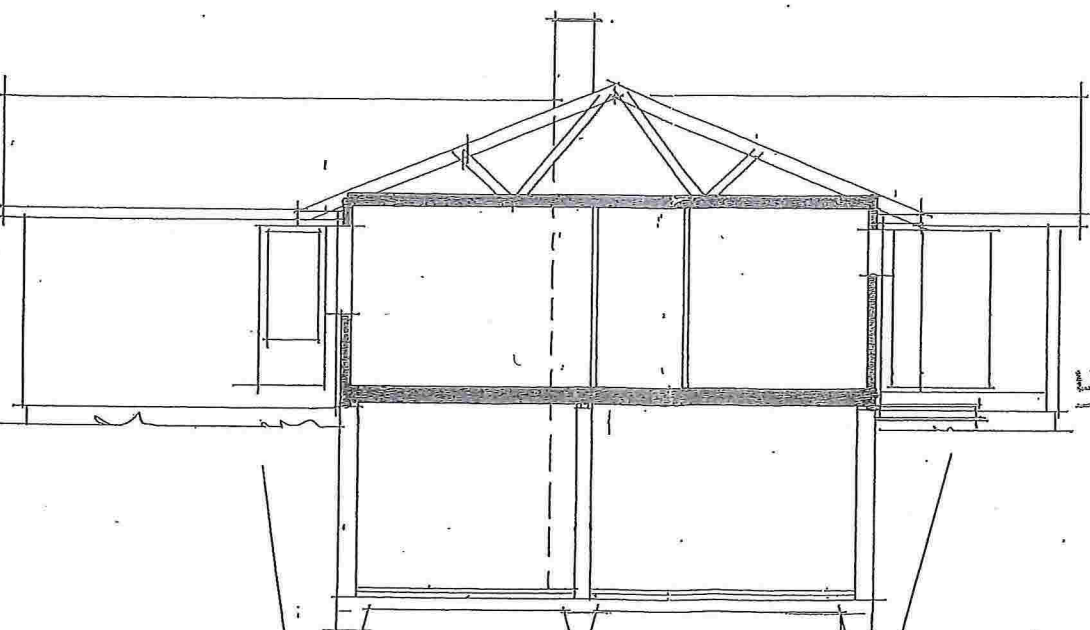

HANDSAMT DEN  
4 FEB. 1987  
LINDAS BYGNINGSRÅD

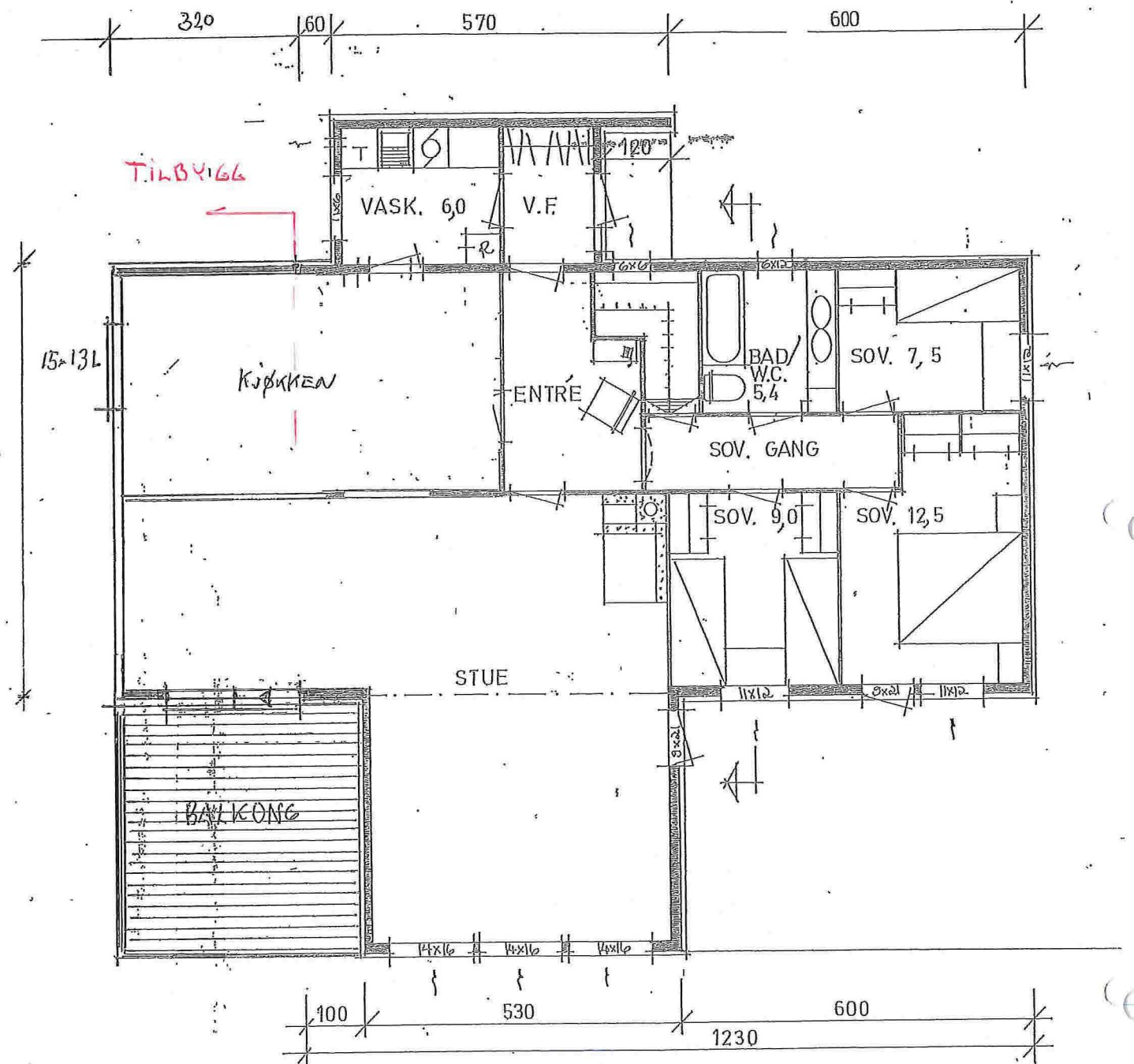

ETG. PL. 112,8m<sup>2</sup> BA

Prosjekt:	Tegning nr.:	Målestokk:
Tegning vedr.: PLANER OG SNITT		1:50
Byggherre: ØVIND KROSSNOLL		Bergen, den 11.11.15
Byggested:	Gnr.: 34	B.nr.: 3
Rettelse: TILBYGG OG BALKONG		
Isvertpådar:		