

Kommunens saksnr.  
14/4973



## Søknad om endring av gitt tillatelse

etter plan- og bygningsloven (pbl) § 20-2

Berører endringen av tiltaket eksisterende eller fremtidige arbeidsplasser slik at det må innhentes nytt samtykke fra Arbeidstilsynet?  Ja  Nei

Hvis "ja" må slikt vedtak innhentes før igangsettingstillatelse kan gis. Byggblankett 5177 med vedlegg.

Søknaden gjelder							
Eiendom/ byggsted	Gnr.	Bnr.	Festenr.	Seksjonsnr.	Bygningsnr.	Bolignr.	Kommune
	215	19					Lindås
	Adresse				Postnr.	Poststed	
	Eidsnesvegen 91				5913	Eikangervåg	

Beskrivelse av endring(er) av tiltak (dispensasjoner, areal, plassering, formål, bruk)
1. Ønsker å lage flat ark istedenfor spiss ark på sørvest side av huset, dette vil medføre at en vil få mer lys inn på loftet.
2. Ønsker å sette inn takvindu over tapp, for å få mer dagslys inn i trapperom/gang

Vedlegg			
Nye vedlegg og tidligere vedlegg som endres	Gruppe	Nr. fra – til	Ikke relevant
Opplysninger om tiltakets ytre rammer og bygningsspesifikasjoner, byggblankett 5175	A	-	<input checked="" type="checkbox"/>
Dispensasjonssøknad (begrunnelse/vedtak) (pbl kap 19)	B	-	<input checked="" type="checkbox"/>
Nabovarsling (gjenpart/nabomerknader/kommentarer til nabomerknader)	C	2 - 5	<input type="checkbox"/>
Situasjonsplan, avkjøringsplan	D	7 -	<input type="checkbox"/>
Tegninger	E	6 -	<input type="checkbox"/>
Redegjørelser/kart	F	-	<input checked="" type="checkbox"/>
Erklæring om ansvarsrett	G	-	<input checked="" type="checkbox"/>
Gjennomføringsplan	G	-	<input checked="" type="checkbox"/>
Boligspesifikasjon i matrikkelen	H	-	<input checked="" type="checkbox"/>
Uttalelser fra annen offentlig myndighet	I	-	<input checked="" type="checkbox"/>
Rekvisisjon av oppmålingsforretning	J	-	<input checked="" type="checkbox"/>
Andre vedlegg	Q	-	<input checked="" type="checkbox"/>

Underskrifter			
Ansvarlig søker for tiltaket (for tiltak etter pbl § 20-1)		Tiltakshaver (bare for tiltak uten ansvarlig søker etter pbl § 20-4)	
Foretak	"Selvbygger"	Navn	Lars Ludvig Eidsnes
Kontaktperson		Kontaktperson	
E-post	Feidsnes@online.no	E-post	Feidsnes@online.no
Dato	17.3.2016	Dato	17.3.2016
Underskrift	Lars Ludvig Eidsnes	Underskrift	Lars Ludvig Eidsnes
Gjentas med blokkbokstaver		Gjentas med blokkbokstaver	



Vedlegg nr.  
C - 1

## Opplysninger gitt i nabovarsel sendes kommunen sammen med søknaden

(Gjenpårt av nabovarsel)

Pbl § 21-3

Tiltak på eiendommen:						
Gnr.	Bnr.	Festnr.	Seksjonsnr.	Eiendommens adresse	Postnr.	Poststed
215	19			Eidsnesvegen 91	5913	Eikangermoen
Eier/fester				Kommune		
Lars Ludvig og Merete Eidsnes				Lindås		

Det varsles herved om						
<input type="checkbox"/> Nybygg	<input type="checkbox"/> Anlegg	<input checked="" type="checkbox"/> Endring av fasade	<input type="checkbox"/> Riving			
<input type="checkbox"/> Påbygg/tilbygg	<input type="checkbox"/> Skilt/reklame	<input type="checkbox"/> Innhegning mot veg	<input type="checkbox"/> Bruksendring			
<input type="checkbox"/> Midlertidig bygning, konstruksjon eller anlegg	<input type="checkbox"/> Antennesystem	<input type="checkbox"/> Oppretting/ændring av matrikkelenhet (eiendomsdeling) eller bortfeste	<input type="checkbox"/> Annet			

Dispensasjon etter plan- og bygningsloven kapittel 19						
<input type="checkbox"/> Plan- og bygningsloven med forskrifter	<input type="checkbox"/> Kommunale vedtekter	<input type="checkbox"/> Arealplaner	<input type="checkbox"/> Vegloven	Vedlegg nr. B -		

Arealdisponering		
Sett kryss for gjeldende plan		
<input type="checkbox"/> Arealdel av kommuneplan	<input type="checkbox"/> Reguleringsplan	<input type="checkbox"/> Bebyggelsesplan
Navn på plan		

Beskriv nærmere hva nabovarslet gjelder
<p>1. Ynskjer å laga flat ark istadenfor spiss ark på sørvest sida av huset. Dette vil gje meir lys inn på loftet.</p> <p>2. Ynskjer å setja inn takvindauge over trapp for å få meir dagslys inn i trapperom/ogang</p>
Vedlegg nr. Q -

Spørsmål vedrørende nabovarsel rettes til			
Foretak/tiltakhaver			
Lars Ludvig Eidsnes			
Kontaktperson, navn	E-post	Telefon	Mobil
	l.eidsnes@online.no	51486873	97010408
Søknaden kan ses på hjemmeside: (ikke obligatorisk):			

Merknader sendes til	
Eventuelle merknader skal være mottatt innen 2 uker etter at dette varsel er sendt. Ansvarlig søker/tiltakhaver skal sammen med søknad sende innkomne merknader og redegjøre for ev. endringer.	
Navn	Postadresse
Lars Ludvig Eidsnes	
Postnr.   Poststed	E-post
	l.eidsnes@online.no

Følgende vedlegg er sendt med nabovarslet			
Beskrivelse av vedlegg	Gruppe	Nr. frå - til	Ikke relevant
Dispensasjonssøknad/vedtak	B		<input checked="" type="checkbox"/>
Situasjonsplan	D		<input checked="" type="checkbox"/>
Tegninger snitt, fasade	E		<input type="checkbox"/>
Andre vedlegg	Q		<input type="checkbox"/>

Underskrift		
Tilsvarende opplysninger med vedlegg er sendt i nabovarsel til berørte naboer og gjenboere. Mottagere av nabovarsel fremgår av kvittering for nabovarsel.		
Sted	Dato	Underskrift ansvarlig søker eller tiltakhaver
Eidsnes	22.02.2016	Lars Ludvig Eidsnes
		Gjentas med blokkbokstaver
		Lars Ludvig og Merete Eidsnes



Vedlegg C -	Side 1 - av
----------------	----------------



**Kvittering for nabovarsel** sendes kommunen sammen med søknaden

Nabovarsel kan enten sendes som rekommandert sending, overleveres personlig mot kvittering eller sendes på e-post mot kvittering. Med kvittering for mottatt e-post menes en e-post fra nabo/gjenboer som bekrefter å ha mottatt nabovarslet. Ved personlig overlevering vil signatur gjelde som bekreftelse på at varslet er mottatt. Det kan også signeres på at man gir samtykke til tiltaket.

<b>Tiltaket gjelder</b>							
Elendom/ byggsted	Gnr.	Bnr.	Festnr.	Seksjonsnr.	Bygningsnr.	Bolignr.	Kommune
	215 19						
	Adresse Eidsnesvegen 91				Postnr.	Poststed Eikangerveg	
					5913		

Følgende naboer har mottatt eller fått rek. sending av vedlagte nabovarsel med tilhørende vedlegg:

<b>Nabo-/gjenboerelendom</b>				<b>Eier/festers av nabo-/gjenboerelendom</b>			
Gnr.	Bnr.	Festnr.	Seksjonsnr.	Eiers/festers navn		Dato sendt e-post	
215	2			Egil Magner Eidsnes			
Adresse Eidsnesvegen 107				Adresse DS		Kvittering vedlegges	
Postnr. Poststed 5913 Eikangerveg				Postnr. Poststed DS		Poststedets reg.nr.	
Personlig kvittering for		Dato	Sign.	Personlig kvittering for		Dato	Sign.
<input type="checkbox"/> mottatt varsel		23/10	Egin Eidsnes	<input type="checkbox"/> samtykke til tiltaket		23/10	Egin Eidsnes

<b>Nabo-/gjenboerelendom</b>				<b>Eier/festers av nabo-/gjenboerelendom</b>			
Gnr.	Bnr.	Festnr.	Seksjonsnr.	Eiers/festers navn		Dato sendt e-post	
215	5			John Juar Eidsnes			
Adresse Eidsnesvegen 96				Adresse Eidsnesvegen 96		Kvittering vedlegges	
Postnr. Poststed 5913 Eikangerveg				Postnr. Poststed DS		Poststedets reg.nr.	
Personlig kvittering for		Dato	Sign.	Personlig kvittering for		Dato	Sign.
<input checked="" type="checkbox"/> mottatt varsel		29/2-16	John Eidsnes	<input checked="" type="checkbox"/> samtykke til tiltaket		29/2-16	John Eidsnes

<b>Nabo-/gjenboerelendom</b>				<b>Eier/festers av nabo-/gjenboerelendom</b>			
Gnr.	Bnr.	Festnr.	Seksjonsnr.	Eiers/festers navn		Dato sendt e-post	
Adresse				Adresse		Kvittering vedlegges	
Postnr. Poststed				Postnr. Poststed		Poststedets reg.nr.	
Personlig kvittering for		Dato	Sign.	Personlig kvittering for		Dato	Sign.
<input type="checkbox"/> mottatt varsel				<input type="checkbox"/> samtykke til tiltaket			

<b>Nabo-/gjenboerelendom</b>				<b>Eier/festers av nabo-/gjenboerelendom</b>			
Gnr.	Bnr.	Festnr.	Seksjonsnr.	Eiers/festers navn		Dato sendt e-post	
Adresse				Adresse		Kvittering vedlegges	
Postnr. Poststed				Postnr. Poststed		Poststedets reg.nr.	
Personlig kvittering for		Dato	Sign.	Personlig kvittering for		Dato	Sign.
<input type="checkbox"/> mottatt varsel				<input type="checkbox"/> samtykke til tiltaket			

<b>Nabo-/gjenboerelendom</b>				<b>Eier/festers av nabo-/gjenboerelendom</b>			
Gnr.	Bnr.	Festnr.	Seksjonsnr.	Eiers/festers navn		Dato sendt e-post	
Adresse				Adresse		Kvittering vedlegges	
Postnr. Poststed				Postnr. Poststed		Poststedets reg.nr.	
Personlig kvittering for		Dato	Sign.	Personlig kvittering for		Dato	Sign.
<input type="checkbox"/> mottatt varsel				<input type="checkbox"/> samtykke til tiltaket			

Det er per dags dato innlevert rekommandert sending til ovennevnte adressater.

Samlet antall sendinger: \_\_\_\_\_ Sign. 

S.4

Telenor e-post

7eidsnes@online.no

Logg ut

Skriv ny e-post

Tilbake

Svar

Svar alle

Videresending

Slett

Mer

Melding 1 av 504

## E-post

Innboks (1993)

Kladd (16)

Sendt

Slettet

Bryne fotball

Forsikring

kristin (2)

Menighet

privat (1)

svømmeklubben

Adressebok

Innstillinger

43% brukt av totalt 2048MB

## Nabovarsel Eidsnesvegen 91

Fra [Lars Eidsnes](#)Til [firmapost-vest@vegvesen.no](mailto:firmapost-vest@vegvesen.no)

Dato 03.03.2016 12:41

[SKMBT\\_C554e16030312440.pdf](#)

Hei!

Har sendt nabovarsel, fasade, situasjonsplan i vedlegg.

Skal bygge til våren og ønsker å endre litt på fasaden. Dette for å få ent lysere loft.

Har allerede fått godkjent bygget i des 2015, men dette er en endringsmelding tilbyggesøknaden.

Om noe er uklart ta kontakt . mob 97010408

Mvh Lars Ludvig Eidsnes



## Nabovarsel

sendes til berørte naboer og gjenboere

Ved riving skal kreditorer med pengeheftelser i eiendommen varsles, pbl § 21-3



Til (nabo/gjenboer)		Statens vegvesen firmapost-vest@vegvesen.no	
Som eier/fester av:		Tiltak på eiendommen:	
Gnr.	Bnr.	Festenr.	Seksjonsnr.
Eiendommens adresse Fylkesveg 393		Eiendommens adresse Eidsnesvegen 91	
		Postnr. 5913	Poststed Eikangervåg
		Kommune Lindås	
		Eier/fester Lars Ludvig og Merete Eidsnes	
Det varsles herved om			
<input type="checkbox"/> Nybygg	<input type="checkbox"/> Anlegg	<input checked="" type="checkbox"/> Endring av fasade	<input type="checkbox"/> Riving
<input type="checkbox"/> Påbygg/tilbygg	<input type="checkbox"/> Skilt/reklame	<input type="checkbox"/> Innhegning mot veg	<input type="checkbox"/> Bruksendring
<input type="checkbox"/> Midlertidig bygning, konstruksjon eller anlegg	<input type="checkbox"/> Antennesystem	<input type="checkbox"/> Oppretting/ending av matrikkelenhet (eiendomsdeling) eller bortfeste	<input type="checkbox"/> Annet
Dispensasjon etter plan- og bygningsloven kapittel 19			
<input type="checkbox"/> Plan- og bygningsloven med forskrifter	<input type="checkbox"/> Kommunale vedtekter	<input type="checkbox"/> Arealplaner	<input type="checkbox"/> Vegloven
			Vedlegg nr. B -
Arealdisponering			
Sett kryss for gjeldende plan			
<input checked="" type="checkbox"/> Arealdel av kommuneplan	<input type="checkbox"/> Reguleringsplan	<input type="checkbox"/> Bebyggelsesplan	
Navn på plan			
Beskriv nærmere hva nabovarslet gjelder			
1. Ønsker å lage flat ark istedenfor spiss ark på sørvest side av huset, dette vil medføre at en vil få mer lys inn på loftet.			
2. Ønsker å sette inn takvindu over tapp, for å få mer dagslys inn i trapperom/gang			
			Vedlegg nr. Q -
Spørsmål vedrørende nabovarsel rettes til			
Foretak/tiltakhaver Lars Ludvig Eidsnes			
Kontaktperson, navn Lars Ludvig Eidsnes	E-post 7EIDSNES@ONLINE.NO	Telefon	Mobil 97010408
Søknaden kan ses på hjemmeside: (ikke obligatorisk):			
Merknader sendes til			
Eventuelle merknader skal være mottatt innen 2 uker etter at dette varsel er sendt. Ansvarlig søker/tiltakhaver skal sammen med søknad sende innkomne merknader og redegjøre for ev. endringer.			
Navn Lindås Kommune	Postadresse Postmottak Kvernhusmyrane 20		
Postnr. 5914	Poststed Isdalstø	E-post POSTMOTTAK@LINDÅS.KOMMUNE.NO	
Vedlegg			
Beskrivelse av vedlegg	Gruppe	Nr. fra - til	Ikke relevant
Dispensasjonssøknad/vedtak	B		<input checked="" type="checkbox"/>
Situasjonsplan	D		<input checked="" type="checkbox"/>
Tegninger snitt, fasade	E	1 - 2	<input type="checkbox"/>
Andre vedlegg	Q		<input checked="" type="checkbox"/>
Underskrift			
Sied Byrne	Dato 3.3.2016	Underskrift ansvarlig søker eller tiltakhaver Lars Ludvig Eidsnes	
		Gjentas med blokkbokstaver Lars Ludvig Eidsnes	



Vedlegg 1

Flat ark istede for spiss ark -

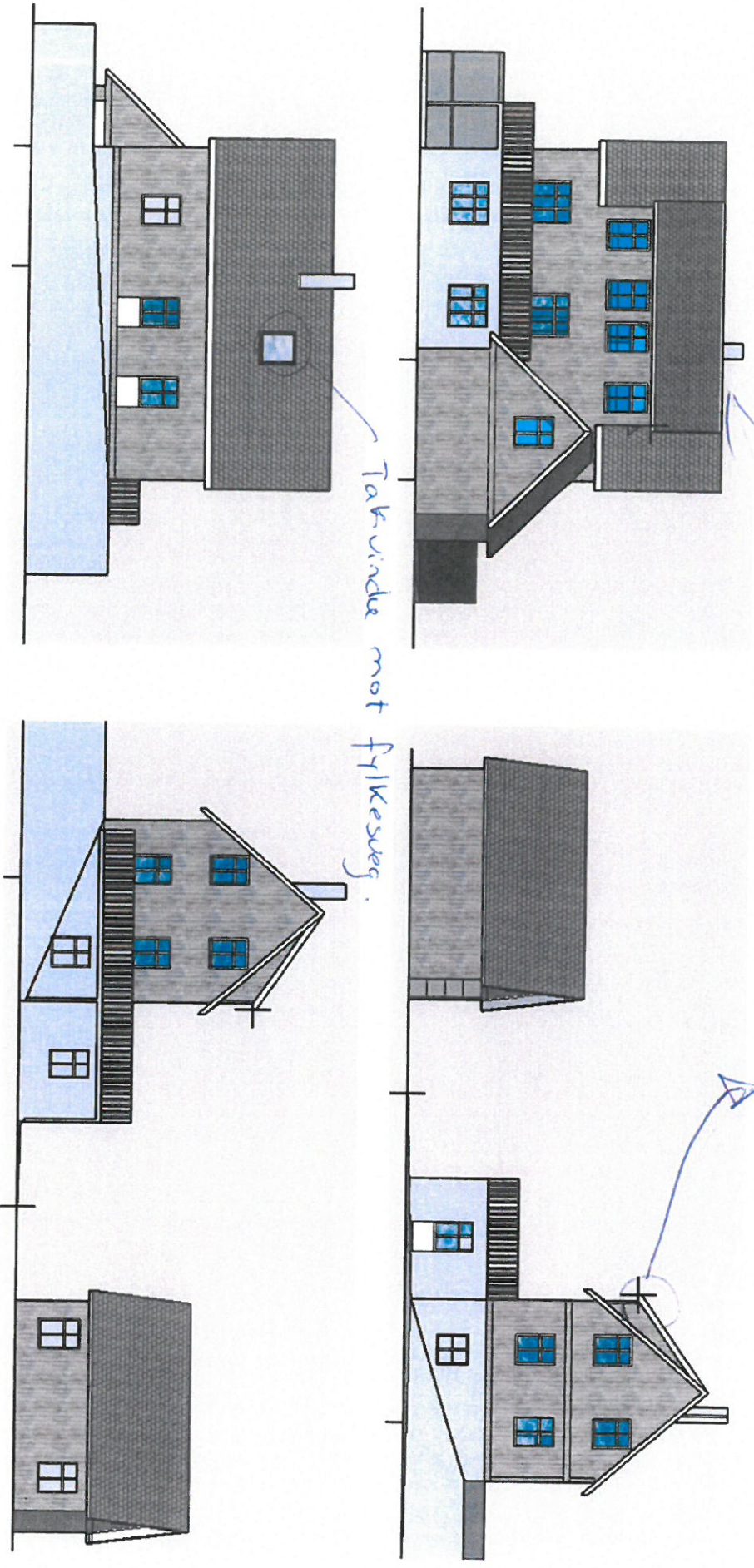

Fasade.

Eidsnesvegen 91

PAGE DESCRIPTION



PROJECT TITLE

REVISIONS

REMARKS

	MM/DD/YY	REMARKS
1	...	...
2	...	...
3	...	...
4	...	...
5	...	...

A 01

Vedlegg 2

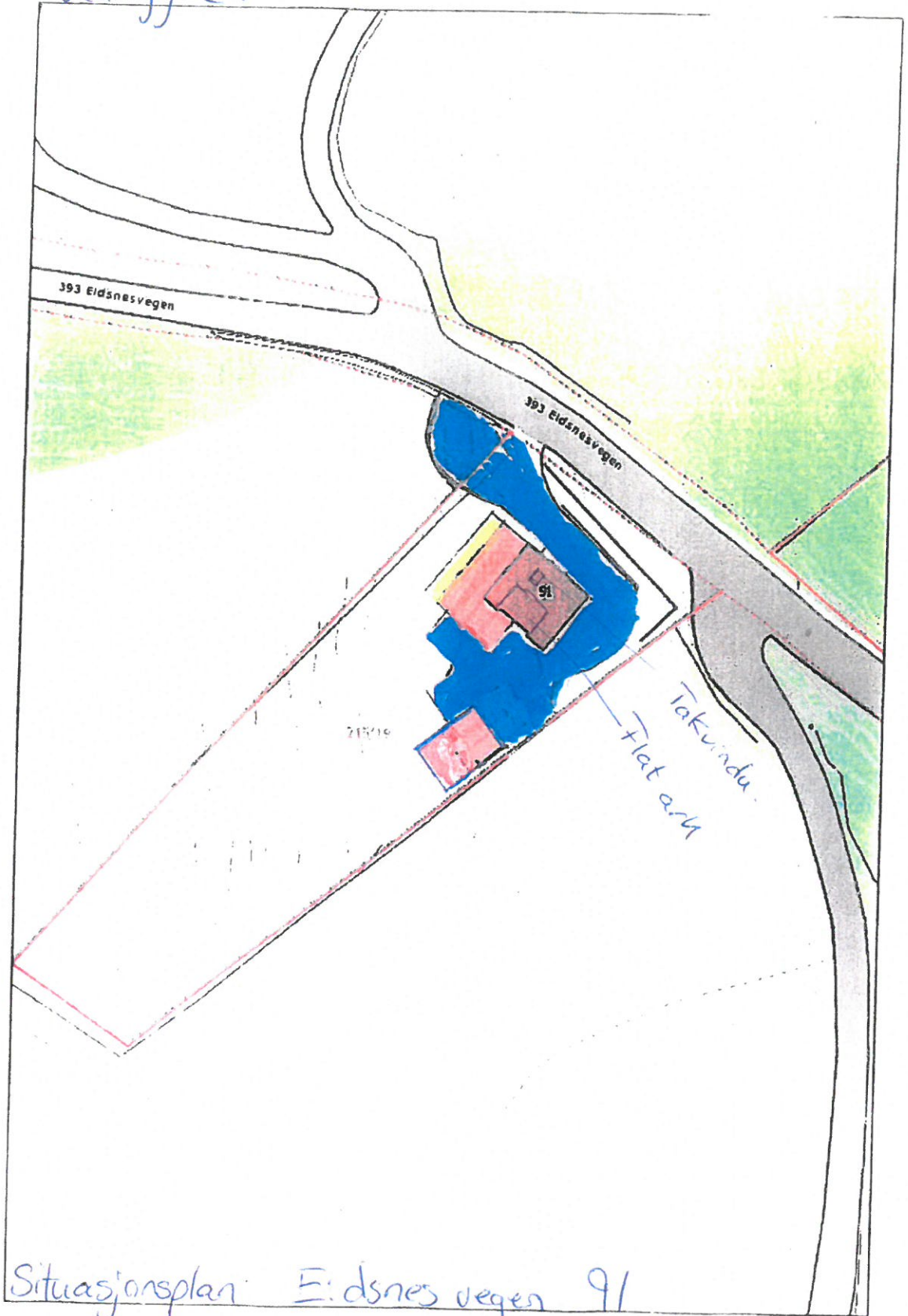

Situasjonsplan: Eidsnesvegen 91

1:500