



Ferdigmelding (KF-569)

Referansenummer: X88RBK

Registrert dato: 22.12.2015 14:00:04

Vedlegg:

Skannet på en flerfunksjonsmaskin fra X OFFICE.pdf

Informasjon
Målsetting/beskrivelse av utført arbeid
1 Utvendig stengeventil, tilkoplingssted, kummer mv. skal vises og målsettes nøyaktig. Det skal føres på rørdimensjoner, også for offentlige ledninger
2 Godkjent foretak skal sørge for at det foreligger en situasjonsplan som viser vann- og avløpsanlegg slik det er bygd. Situasjonsplanen skal leveres med ferdigmeldingen til kommunen for arkivering
3 Se spesielt Standard abonnementsvilkår for vann og avløp, administrative bestemmelser pkt. 2.1 og tekniske bestemmelser pkt. 2.5.1.

Om søkeren
Utførende rørlegger
Entreprenør/rørlegger
Hjelmås VVS as
Kontaktperson
Peder Hagesæter
Adresse
Leknesvegen 183
Postnummer
5915
Poststed
HJELMÅS
Mobil
90689888
E-postadresse
hvjvs@hjelmaas.no
Viser til sak/ref. nr
??
Byggearbeidet gjelder på følgende eiendom
Gnr.
137
Bnr.
731
Adresse til eiendommen
ISDAL
Det gis ferdigmelding for
<input checked="" type="checkbox"/> Utvendig stengeventil <input checked="" type="checkbox"/> Tilkoplingssted <input checked="" type="checkbox"/> Rørdimensjoner
<input checked="" type="checkbox"/> Jeg bekrefter at korrekt situasjonsplan ligger ved for arkivering

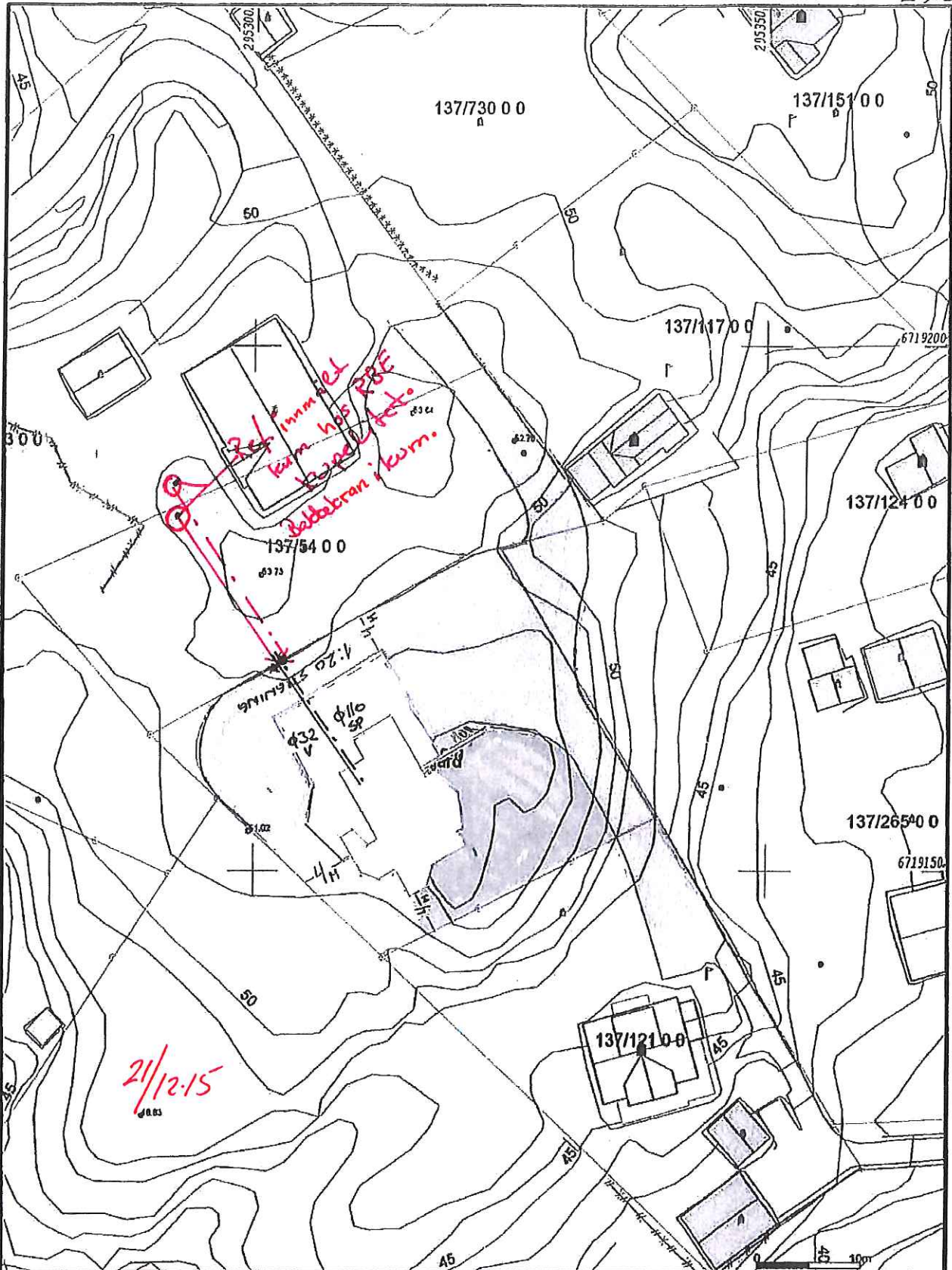

- Allte Grens
- Registrerte Grens
- ! Udefint grens
- ! Toppunkts grens
- ⊙ Korkant grenspunkt
- Bølg
- Bortdram kilestet
- Våningslinje

- Stene kvartaler
- Hylle ferdslus
- Garage/bilplass
- Industri lager
- Andre bygg

Hjelmås
 P. Hg 29/1-11



Lindås kommune
 Geodata avdeling



Dato: 2011.01.03
 Sign: Kvi

Eigdomskart gnr.137 bnr.731

Målestokk
 1:500

Beliggenhet og høyder på oppfattes som orienterende.

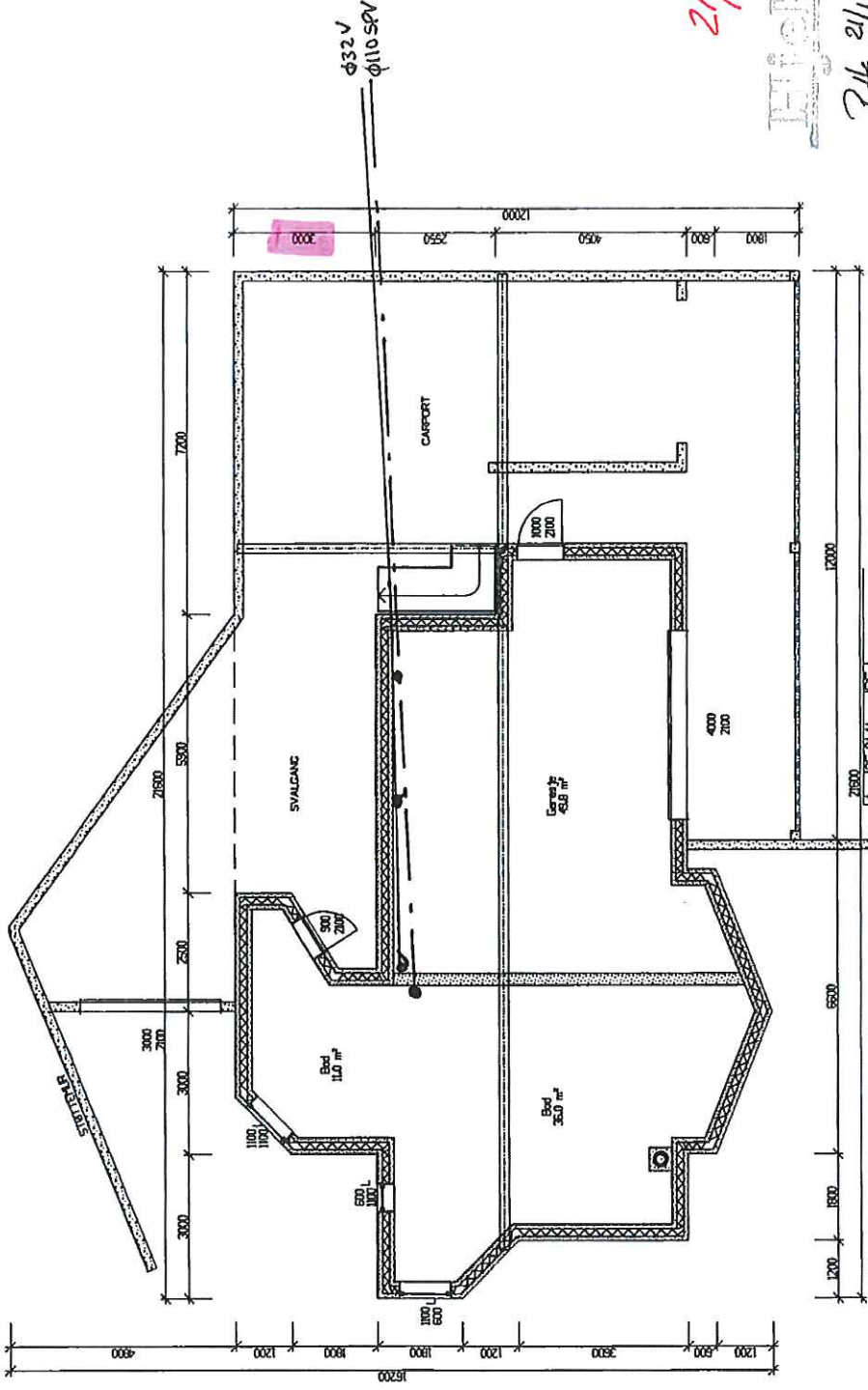

PLAN UNDERETASJE		mundus	
BYGGJAVARER Hogne Reikerds	ENEBOLOG	SKALA 1:100	PROSJEKT DAUER AS
BYGGJAVARER Reknes Byggjavarer LL Selvåg 5986 Hosteland	ANSVARELSE REKNES BYGGJAVARER LL	DATUM 03.01.11	PROSJEKT NR. 1065-10
TILBUD REKNES BYGGJAVARER LL		TILBUD NR. 915554424	BYGGJAVARER NR. 504