

REV. ANT.	REVIDERING/GJELDER	SIGN. DATO
<p>Villanger & Sønner AS Boligtomt Gnr 188, bnr 787 Knarvik Lindås kommune</p>		
TEGNET	sh	TEGNET
KONTR.		TEGNET
MÅL	1:100	SAK NR.
DATO	19.04.2013	REV.
	Profil_03	303



ANKO AS
 Skjolden 50C
 5059 Bergen
 Tel +47 5538 7870 Fax +47 5538 7871
 http://www.anko.no

Kostbudsjetter

#3 Høyde ved fra søt

#E2 Tenevgrønt (tiltak)

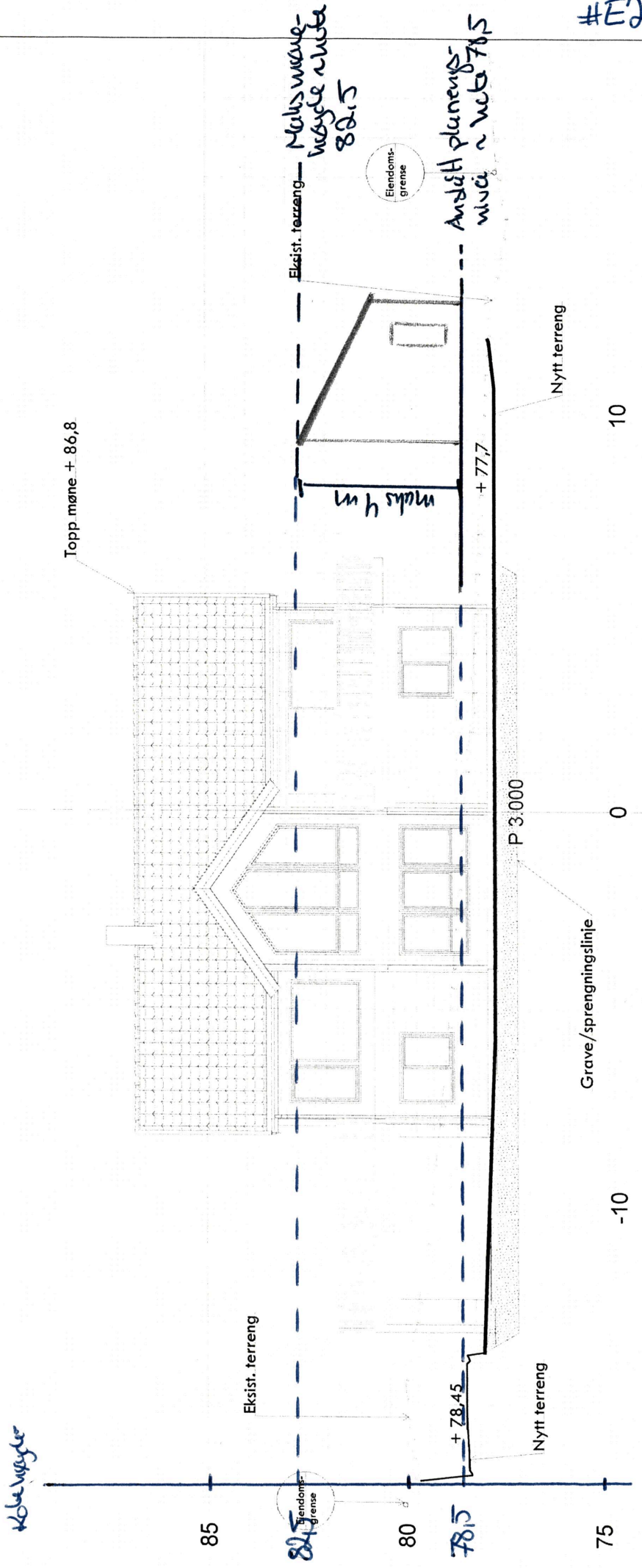

REV. ANT.	REVIDERING/GJELDER	SIGN.	DATE
Villanger & Sønner AS Boligtomt Gnr 188, bnr 787 Knarvik Lindås kommune			
		TEGNET	sh
		KONTR.	
		MÅL	1:100
		DATO	19.04.2013
		SAK NR.	
		TEGN NR.	303
		REV.	



#4 Høyder bed fra øst

Topp møne + 86,8

Koblinger

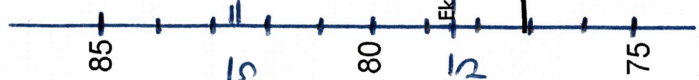

Elvstokke nivå i bakkeutløp

Eiendoms-
grense

Nytt terreng

Eksist. veg

+ 77,7

P. 2.000

Grave/sprengningslinje

-10

0

10

Eiendoms-
grense

Nytt terreng

+ 80,5

Hals 4 m. høyde

Eksist. terreng - - Topp mur
Nilgen
nivå 82,5

Anslutt planerings-
nivå
nivå 78,5

#E3 Temasytt (til tak #2)

REV. ANT. REVIDERING GJELDER SIGN. DATO

Villanger & Sønner AS
Sit.plan
Gnr 188, bnr 787



ANKO AS
Fjellangerveien 50C
5059 Bergen
tlf +47 5538 7870 Fax +47 5538 7871
http://www.anko.no

Profil_02

TEGNET SH

KONTR. gub

MÅL 1:100

DATO 19.04.2013

SAK NR.

TEGN NR.

302

REV.

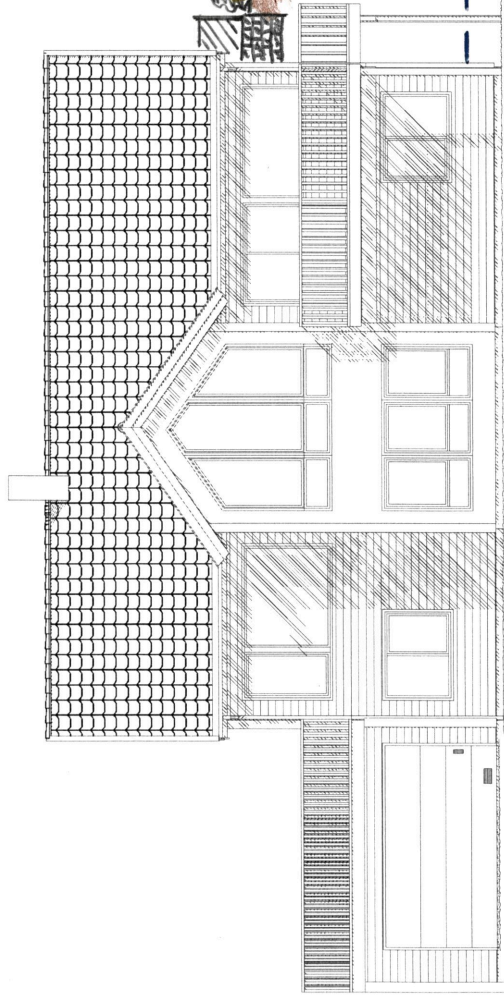

FASADE SØR

Eksteriørside
 tegning i ballhønt
 (kont 186/785)

Der vil bed
 i inn fra east

- o Utføring bed tilpasset terrenget i ballhønt
- o Bed oppføres med samme materialvalg som hus på vegg og med takstein som hus
- o Inngangsdør på langsida mot east
- o Stort vindu mot sør for lys og penere fasade

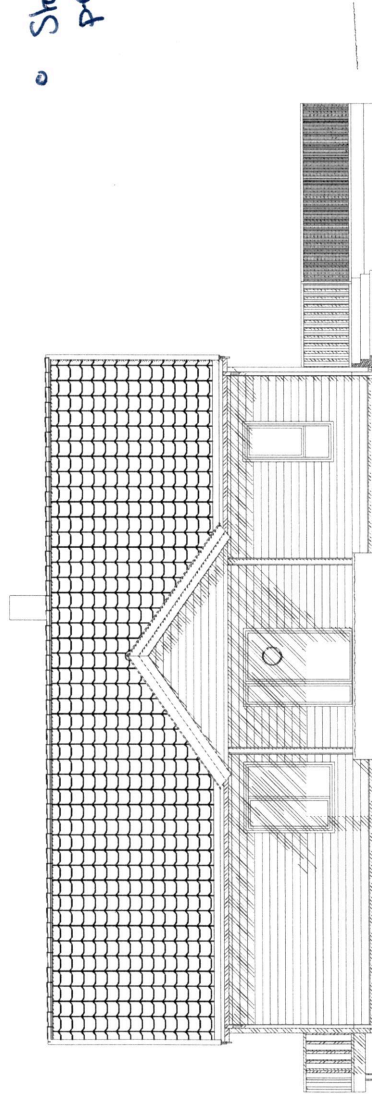

FASADE NORD

FA

HusType: LUN SPESIAL Tegning: FASADER	Tiltakshaver: Øystein Husebø Byggeplass: Knarvik Aust, 5914 Isdalstø Kommune: Lindås		Dato: 02.11.12 Målestokk: 1:100	Arkivnr.: 15968 DAK av: TKN	Nr. A05+
	Denne tegning tilhører Nordbohus AS. Etterføring kr. lov om ändsværk av 12.5.1961.		Tegn.: RAS RAS RAS	Kontr.: TKN RAS RAS MAH	Date: 02.11.12



Revnr.: A
 B
 C
 D
 E

Garasje sokkel
 Balkongdør og skråvindu
 Byggesøknadstegninger, skyvedør stue
 Endret vindu i kamapp og på kjøkken.
 Div. endringer

#E9 Fasade tegning

Vedlegg E5 (bilder eksisterende terreng)

