

MERKNADER:

**Forbehold:** Det tas forbehold om mulig nedforet himling pga tekniske føringer. Arealer er beregnet ut fra tegning og er oppgitt i hht. NS3940. Tekniske forhold i bygningsmessig utførelse kan påvirke arealer i mindre grad.

**NB!** For boliger med netto varmeforbruk >15000kWh/år skal min.40% varmebehovet kunne dekkes av annen energiforsyning enn elektrisitet eller fossile brensler.

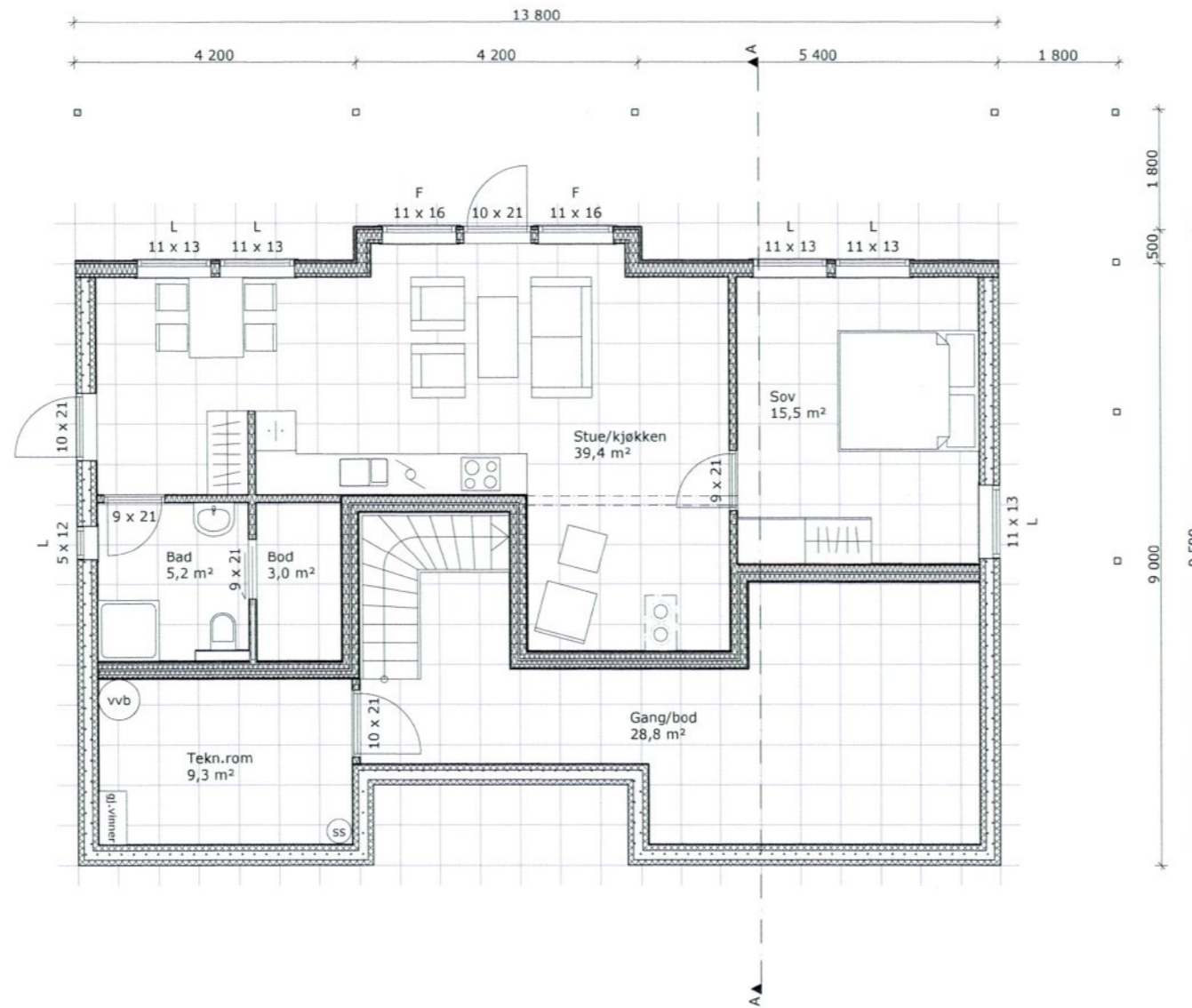

LINDAS KOMMUNE  
 Klassering 241/13  
 12. 12. 2013  
 Ark. saksnr. 2013/3129 Løpnr.  
 Saksnr. WAMOL Tilgagskode

|       |                   |      |      |
|-------|-------------------|------|------|
| REV.: | ENDRINGEN GJELDER | SIGN | DATO |
|-------|-------------------|------|------|

|   |                           |                                |                 |
|---|---------------------------|--------------------------------|-----------------|
| GRF: 121,7 m <sup>2</sup>                                 | BYA: 169,7 m <sup>2</sup> | VOLUM: m <sup>3</sup>          | ENERGIMERKE<br> |
| BRA U01 + H01 + H02 : 107,7 + 111,7 + 84,6 m <sup>2</sup> |                           | BRA TOTALT: 304 m <sup>2</sup> |                 |

|                      |                  |              |                      |
|----------------------|------------------|--------------|----------------------|
| BYGGEKOMMUNE: Lindås | GNR/BNR: gnr/bnr | POSTNR: 5993 | POSTSTED: Ostereidet |
| ADRESSE: Bjørge      |                  |              | MOH: moh             |

|                |                   |                |            |
|----------------|-------------------|----------------|------------|
| TEGNET AV: KGH | KONTROLLERT AV: . | DATO: 16.08.13 | FORMAT: A3 |
|----------------|-------------------|----------------|------------|

|                              |                      |
|------------------------------|----------------------|
| PROSJEKT: Vågsund speilvendt | PROSJEKTNR.: 13-0047 |
| TEGNINGEN VISER: Underetasje | TEGNING NR.: IC-20   |
| STATUS: Byggemelding         | MÅLESTOKK: 1:100     |

|                                 |
|---------------------------------|
| TILTAKSHAVER: Stine R. Hindenes |
| BYGGEFIRMA:  Hindenes Hus       |

ARKITEKT- OG INGENIØRKONTORET NORGESHUS AS, PB 161, 7223 MELHUS, TLF: 72 85 69 00

|   |       |
|---|-------|
| TEGNINGEN ER BESKYTTET ETTER LOV OM OPPHAVSRETT OG SKAL IKKE BENYTTES UTEN VÅR TILLATELSE. TEGNINGEN GJELDER IKKE SOM ARBEIDSTEGNING. | REV.: |
|---|-------|

MERKNADER:

**Forbehold:** Det tas forbehold om mulig nedforet himling pga tekniske føringar. Arealer er beregnet ut fra tegning og er oppgitt i hht. NS3940. Tekniske forhold i bygningsmessig utførelse kan påvirke arealer i mindre grad.

**NB!** For boliger med netto varmeforbruk >15000kWh/år skal min.40% varmebehovet kunne dekkes av annen energiforsyning enn elektrisitet eller fossile brensler.

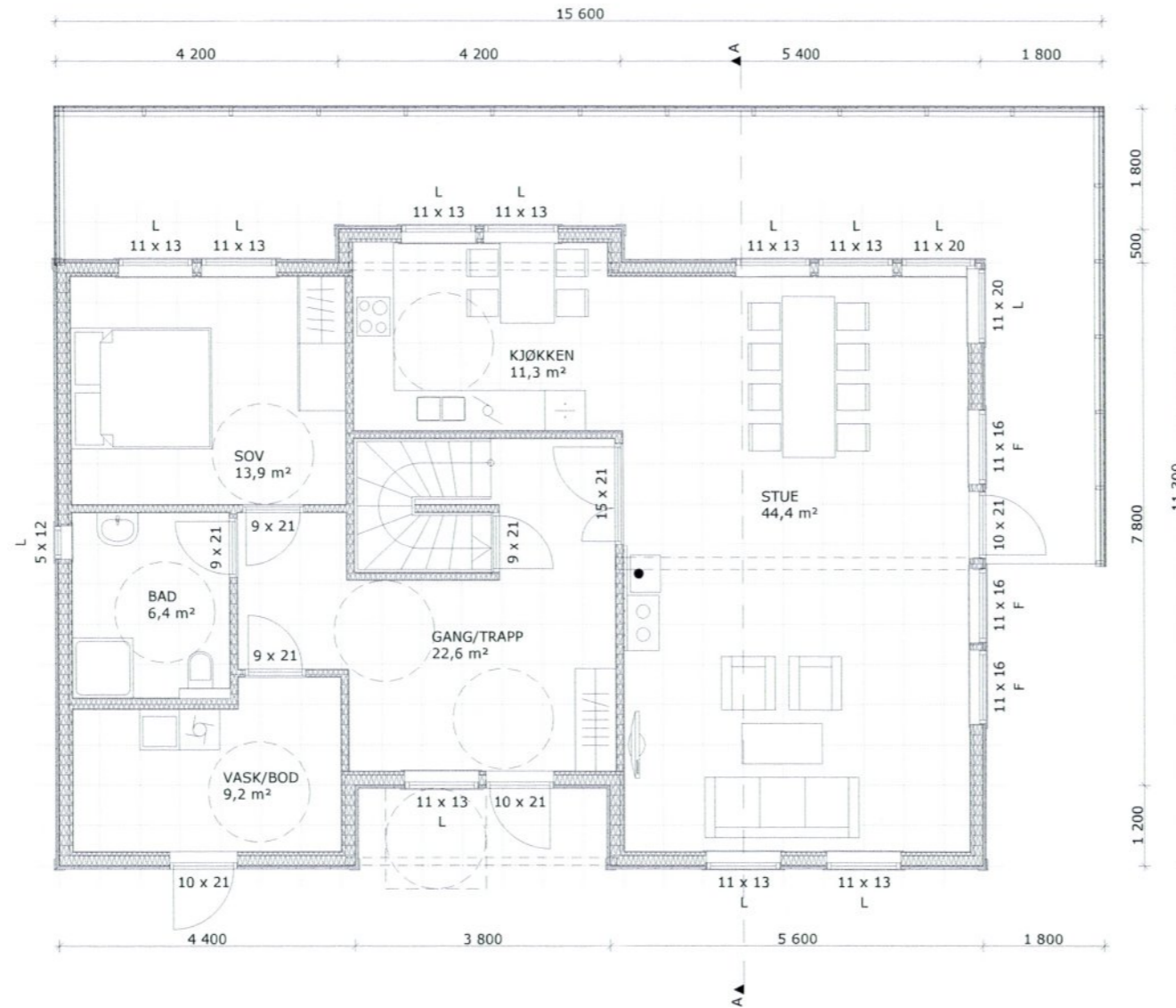

|       |                   |      |      |
|-------|-------------------|------|------|
| REV.: | ENDRINGEN GJELDER | SIGN | DATO |
|-------|-------------------|------|------|

|                                     |                      |                    |             |
|-------------------------------------|----------------------|--------------------|-------------|
| GRF:                                | BYA:                 | VOLUM:             | ENERGIMERKE |
| 121,7 m <sup>2</sup>                | 169,7 m <sup>2</sup> | m <sup>3</sup>     |             |
| BRA U01 + H01 + H02 :               |                      | BRA TOTALT:        |             |
| 107,7 + 111,7 + 84,6 m <sup>2</sup> |                      | 304 m <sup>2</sup> |             |

|               |          |         |            |
|---------------|----------|---------|------------|
| BYGGEKOMMUNE: | GNR/BNR: | POSTNR: | POSTSTED:  |
| Lindås        | gnr/bnr  | 5993    | Ostereidet |
| ADRESSE:      |          |         | MOH:       |
| Bjørge        |          |         | moh        |

|            |                 |          |         |
|------------|-----------------|----------|---------|
| TEGNET AV: | KONTROLLERT AV: | DATO:    | FORMAT: |
| KGH        | .               | 16.08.13 | A3      |

|                    |              |
|--------------------|--------------|
| PROSJEKT:          | PROSJEKTNR.: |
| Vågsund speilvendt | 13-0047      |

|                  |              |
|------------------|--------------|
| TEGNINGEN VISER: | TEGNING NR.: |
| 1. etasje        | IC-21        |

|              |            |
|--------------|------------|
| STATUS:      | MÅLESTOKK: |
| Byggemelding | 1:100      |

TILTAKSHAVER:  
Stine R. Hindenes



ARKITEKT- OG INGENIØRKTONTORET NORGESHUS AS, PB 161, 7223 MELHUS, TLF: 72 85 69 00

|   |      |
|---|------|
| TEGNINGEN ER BESKYTTET ETTER LOV OM OPPHAVSRETT OG SKAL IKKE BENYTTES UTEN VÅR TILLATELSE. TEGNINGEN GJELDER IKKE SOM ARBEIDSTEGNING. | REV. |
|   | .    |

MERKNADER:

**Forbehold:** Det tas forbehold om mulig nedforet himling pga tekniske føringer. Arealer er beregnet ut fra tegning og er oppgitt i hht. NS3940. Tekniske forhold i bygningsmessig utførelse kan påvirke arealer i mindre grad.

**NB!** For boliger med netto varmeforbruk >15000kWh/år skal min.40% varmebehovet kunne dekkes av annen energiforsyning enn elektrisitet eller fossile brensler.

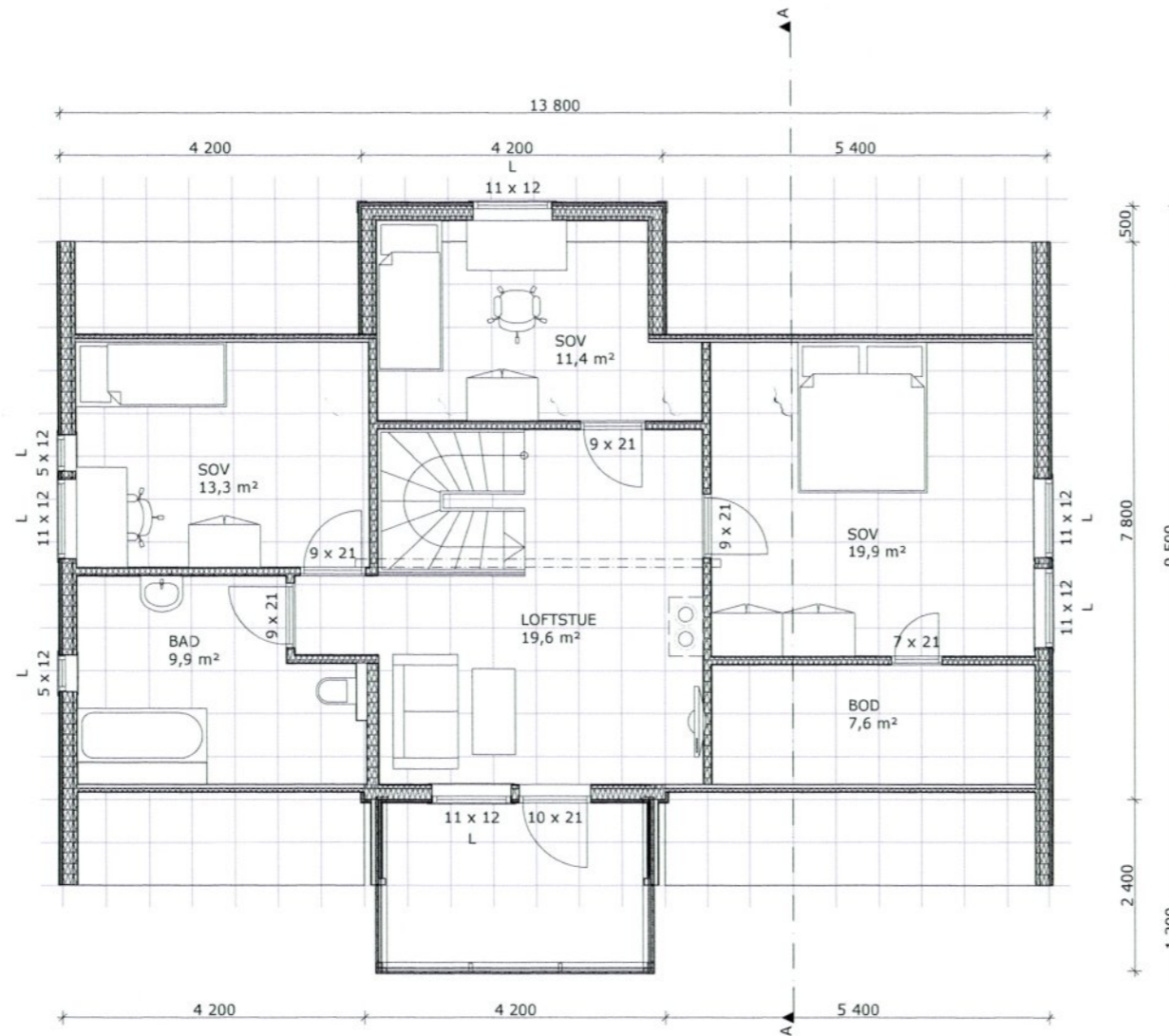

LINDAS KOMMUNE  
 Klassering 241/13  
 12. 12. 2013  
 Ark. saksnr. 2013/3129  
 Saksh. LiAMOL  
 Løper., Tilgangskode

|       |                   |      |      |
|-------|-------------------|------|------|
| REV.: | ENDRINGEN GJELDER | SIGN | DATO |
|-------|-------------------|------|------|

|   |                           |                                |                 |
|---|---------------------------|--------------------------------|-----------------|
| GRF: 121,7 m <sup>2</sup>                                 | BYA: 169,7 m <sup>2</sup> | VOLUM: m <sup>3</sup>          | ENERGIMERKE<br> |
| BRA U01 + H01 + H02 : 107,7 + 111,7 + 84,6 m <sup>2</sup> |                           | BRA TOTALT: 304 m <sup>2</sup> |                 |

|                      |                  |              |                     |
|----------------------|------------------|--------------|---------------------|
| BYGGEKommUNE: Lindås | GNR/BNR: gnr/bnr | POSTNR: 5993 | POSTSTED: Osteridet |
| ADRESSE: Bjørge      |                  |              | MOH: moh            |

|                |                   |                |            |
|----------------|-------------------|----------------|------------|
| TEGNET AV: KGH | KONTROLLERT AV: . | DATO: 16.08.13 | FORMAT: A3 |
|----------------|-------------------|----------------|------------|

|                              |                      |
|------------------------------|----------------------|
| PROSJEKT: Vågsund speilvendt | PROSJEKTNR.: 13-0047 |
|------------------------------|----------------------|

|                            |                    |
|----------------------------|--------------------|
| TEGNINGEN VISER: 2. etasje | TEGNING NR.: IC-22 |
|----------------------------|--------------------|

|                      |                  |
|----------------------|------------------|
| STATUS: Byggemelding | MÅLESTOKK: 1:100 |
|----------------------|------------------|

TILTAKSHAVER: Stine R. Hindenes



ARKITEKT- OG INGENIØRCONTORET NORGESHUS AS, PB 161, 7223 MELHUS, TLF: 72 85 69 00

|   |       |
|---|-------|
| TEGNINGEN ER BESKYTTET ETTER LOV OM OPPHAVSRETT OG SKAL IKKE BENYTTES UTEN VÅR TILLATELSE. TEGNINGEN GJELDER IKKE SOM ARBEIDSTEGNING. | REV.: |
|---|-------|

MERKNADER:

**Forbehold:** Det tas forbehold om mulig nedforet himling pga tekniske føringer. Arealer er beregnet ut fra tegning og er oppgitt i hht. NS3940. Tekniske forhold i bygningsmessig utførelse kan påvirke arealer i mindre grad.

**NB!** For boliger med netto varmeforbruk >15000kWh/år skal min.40% varmebehovet kunne dekkes av annen energiforskyning enn elektrisitet eller fossile brensler.

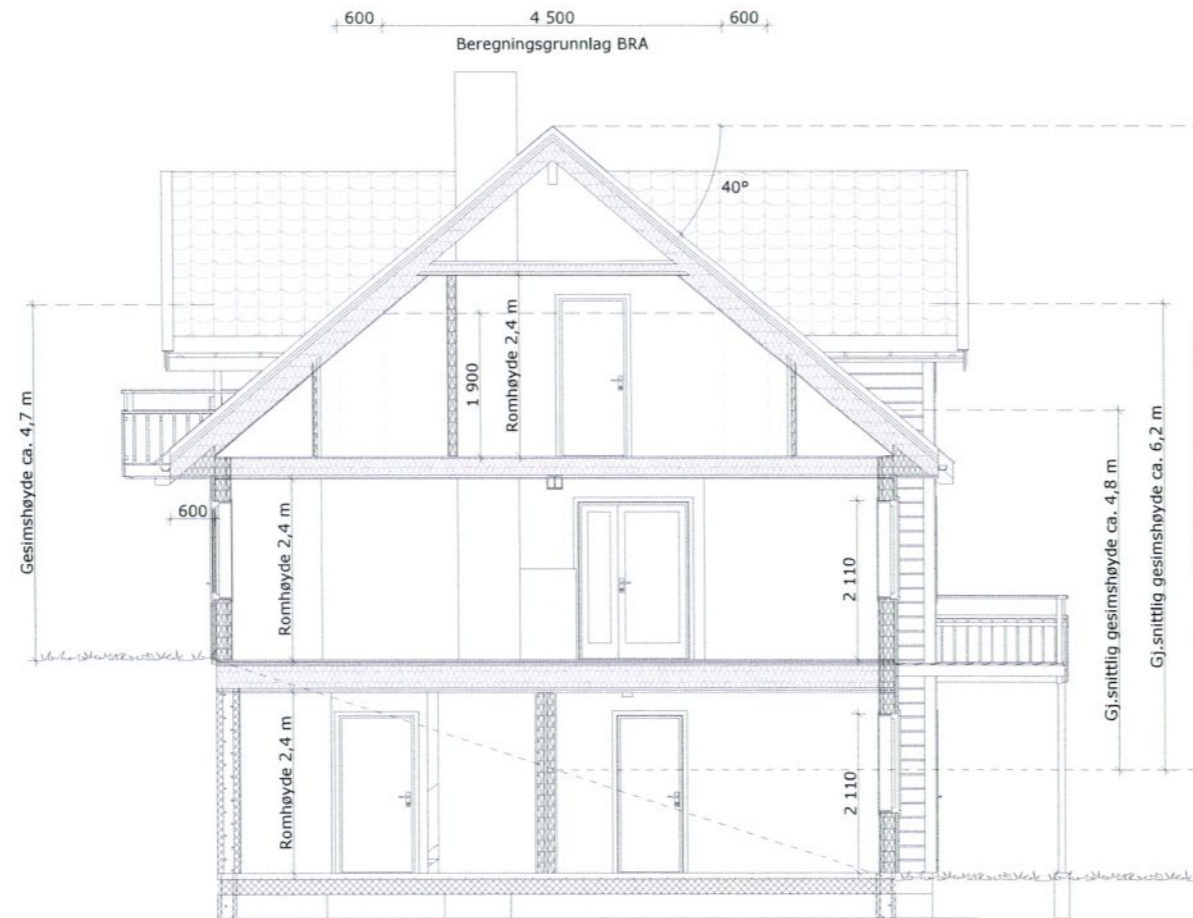

SNITT A-A



|                                     |                      |                    |              |
|-------------------------------------|----------------------|--------------------|--------------|
| REV.:                               | ENDRINGEN GJELDER    | SIGN               | DATO         |
| GRF:                                | BYA:                 | VOLUM:             | ENERGIMERKE  |
| 121,7 m <sup>2</sup>                | 169,7 m <sup>2</sup> | m <sup>3</sup>     |              |
| BRA U01 + H01 + H02 :               |                      | BRA TOTALT:        |              |
| 107,7 + 111,7 + 84,6 m <sup>2</sup> |                      | 304 m <sup>2</sup> |              |
| BYGGEKOMMUNE:                       | GNR/BNR:             | POSTNR:            | POSTSTED:    |
| Lindås                              | gnr/bnr              | 5993               | Ostereidet   |
| ADRESSE:                            |                      |                    | MOH:         |
| Bjørge                              |                      |                    | moh          |
| TEGNET AV:                          | KONTROLLERT AV:      | DATO:              | FORMAT:      |
| KGH                                 | .                    | 16.08.13           | A3           |
| PROSJEKT:                           | Vågsund speilvendt   |                    | PROSJEKTNR.: |
|                                     |                      |                    | 13-0047      |
| TEGNINGEN VISER:                    | Snitt                |                    | TEGNING NR.: |
|                                     |                      |                    | IC-23        |
| STATUS:                             | Byggemelding         |                    | MÅLESTOKK:   |
|                                     |                      |                    | 1:100        |

|               |                   |
|---------------|-------------------|
| TILTAKSHAVER: | Stine R. Hindenes |
| BYGGEFIRMA:   |                   |

|   |      |
|---|------|
| ARKITEKT- OG INGENIØRKONTORET NORGESHUS AS, PB 161, 7223 MELHUS, TLF: 72 85 69 00   | REV. |
| TEGNINGEN ER BESKYTTET ETTER LOV OM OPPHAVSRETT OG SKAL IKKE BENYTTES UTEN VÅR TILLATELSE. TEGNINGEN GJELDER IKKE SOM ARBEIDSTEGNING. | .    |

MERKNADER:

**Forbehold:** Det tas forbehold om mulig nedforet himling pga tekniske føringer. Arealer er beregnet ut fra tegning og er oppgitt i hht. NS3940. Tekniske forhold i bygningsmessig utførelse kan påvirke arealer i mindre grad.

**NB!** For boliger med netto varmekonsum >15000kWh/år skal min.40% varmebehovet kunne dekkes av annen energiforsyning enn elektrisitet eller fossile brensler.

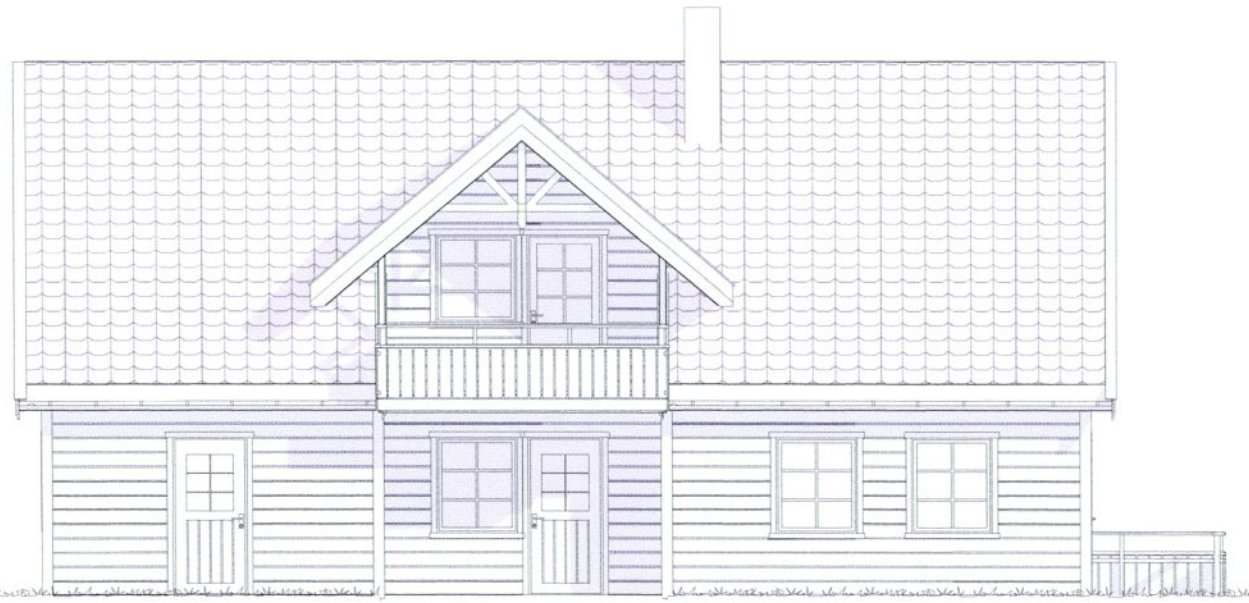

FASADE 1



FASADE 2



|       |                   |      |      |
|-------|-------------------|------|------|
| REV.: | ENDRINGEN GJELDER | SIGN | DATO |
|-------|-------------------|------|------|

|  |                              |                                   |                 |
|--|------------------------------|-----------------------------------|-----------------|
| GRF:<br>121,7 m <sup>2</sup>                                 | BYA:<br>169,7 m <sup>2</sup> | VOLUM:<br>m <sup>3</sup>          | ENERGIMERKE<br> |
| BRA U01 + H01 + H02 :<br>107,7 + 111,7 + 84,6 m <sup>2</sup> |                              | BRA TOTALT:<br>304 m <sup>2</sup> |                 |

|                         |                     |                 |                         |
|-------------------------|---------------------|-----------------|-------------------------|
| BYGGEKommUNE:<br>Lindås | GNR/BNR:<br>gnr/bnr | POSTNR:<br>5993 | POSTSTED:<br>Ostereidet |
| ADRESSE:<br>Bjørge      |                     |                 | MOH:<br>moh             |

|                   |                      |                   |               |
|-------------------|----------------------|-------------------|---------------|
| TEGNET AV:<br>KGH | KONTROLLERT AV:<br>. | DATO:<br>16.08.13 | FORMAT:<br>A3 |
|-------------------|----------------------|-------------------|---------------|

|                                 |                         |
|---------------------------------|-------------------------|
| PROSJEKT:<br>Vågsund speilvendt | PROSJEKTNR.:<br>13-0047 |
|---------------------------------|-------------------------|

|                             |                       |
|-----------------------------|-----------------------|
| TEGNINGEN VISER:<br>Fasader | TEGNING NR.:<br>IC-24 |
|-----------------------------|-----------------------|

|                         |                     |
|-------------------------|---------------------|
| STATUS:<br>Byggemelding | MÅLESTOKK:<br>1:100 |
|-------------------------|---------------------|

TILTAKSHAVER:  
Stine R. Hindenes



ARKITEKT- OG INGENIØRKONTORET NORGESHUS AS, PB 161, 7223 MELHUS, TLF: 72 85 69 00

|   |           |
|---|-----------|
| TEGNINGEN ER BESKYTTET ETTER LOV OM OPPHAVSRETT OG SKAL IKKE BENYTTES UTEN VÅR TILLATELSE. TEGNINGEN GJELDER IKKE SOM ARBEIDSTEGNING. | REV.<br>. |
|---|-----------|

MERKNADER:

**Forbehold:** Det tas forbehold om mulig nedforet himling pga tekniske føringer. Arealer er beregnet ut fra tegning og er oppgitt i hht. NS3940. Tekniske forhold i bygningsmessig utførelse kan påvirke arealer i mindre grad.

**NB!** For boliger med netto varmeforbruk >15000kWh/år skal min.40% varmebehovet kunne dekkes av annen energiforsyning enn elektrisitet eller fossile brenstoffer.



FASADE 3



FASADE 4

LINDAS KOMMUNE  
 Klassering 241/13  
 12. 12. 2013  
 Ark. saksnr. 2013/3129  
 Saksh. LiAMOH  
 Løper. Tilgangskode

|       |                   |      |      |
|-------|-------------------|------|------|
| REV.: | ENDRINGEN GJELDER | SIGN | DATO |
|-------|-------------------|------|------|

|  |                      |                                   |             |
|--|----------------------|-----------------------------------|-------------|
| GRF:   | BYA:                 | VOLUM:                            | ENERGIMERKE |
| 121,7 m <sup>2</sup>   | 169,7 m <sup>2</sup> | m <sup>3</sup>                    |             |
| BRA U01 + H01 + H02 :<br>107,7 + 111,7 + 84,6 m <sup>2</sup> |                      | BRA TOTALT:<br>304 m <sup>2</sup> |             |

|               |          |         |            |
|---------------|----------|---------|------------|
| BYGGEKommUNE: | Gnr/BNR: | POSTNR: | POSTSTED:  |
| Lindås        | gnr/bnr  | 5993    | Ostereidet |
| ADRESSE:      |          |         | MOH:       |
| Bjørge        |          |         | moh        |

|            |                 |          |         |
|------------|-----------------|----------|---------|
| TEGNET AV: | KONTROLLERT AV: | DATO:    | FORMAT: |
| KGH        | .               | 16.08.13 | A3      |

|                    |              |
|--------------------|--------------|
| PROSJEKT:          | PROSJEKTNR.: |
| Vågsund speilvendt | 13-0047      |

|                  |              |
|------------------|--------------|
| TEGNINGEN VISER: | TEGNING NR.: |
| Fasader          | IC-25        |

|              |            |
|--------------|------------|
| STATUS:      | MÅLESTOKK: |
| Byggemelding | 1:100      |

TILTAKSHAVER:  
 Stine R. Hindenes



ARKITEKT- OG INGENIØRKONTORET NORGESHUS AS, PB 161, 7223 MELHUS, TLF: 72 85 69 00

|   |           |
|---|-----------|
| TEGNINGEN ER BESKYTTET ETTER LOV OM OPPHAVSRETT OG SKAL IKKE BENYTTES UTEN VÅR TILLATELSE. TEGNINGEN GJELDER IKKE SOM ARBEIDSTEGNING. | REV.<br>. |
|---|-----------|

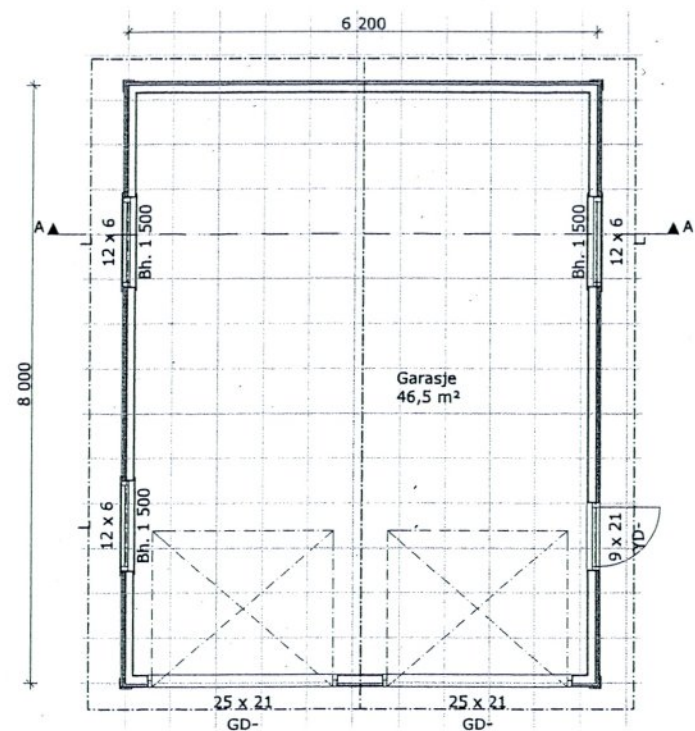

Garasje

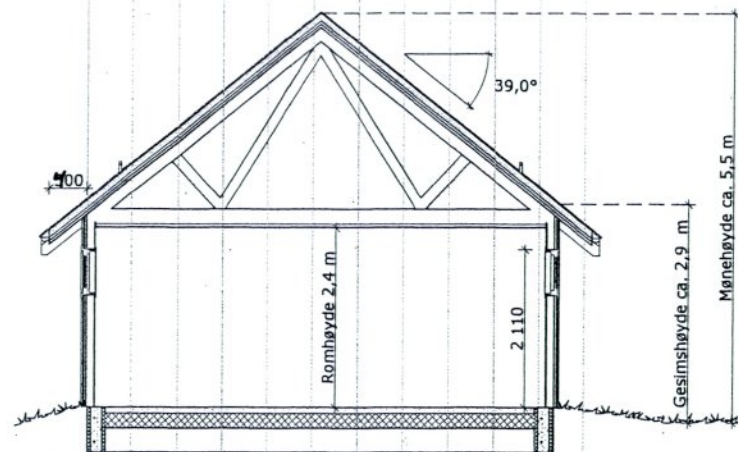

Snitt A

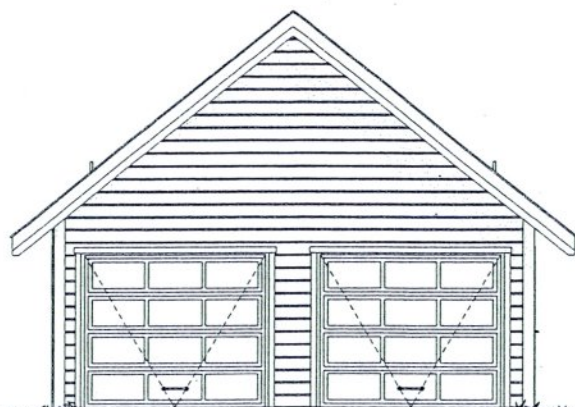

Fasade 1

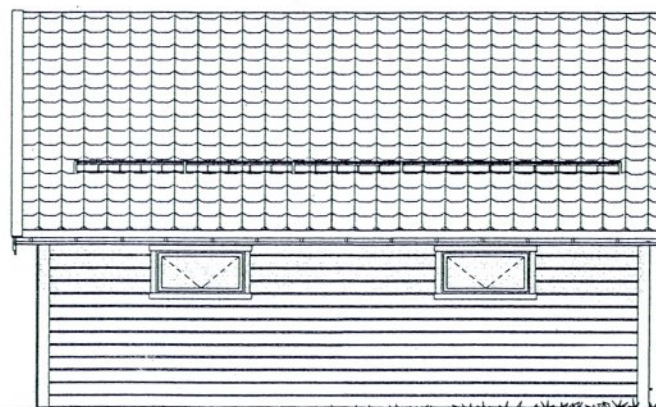

Fasade 2

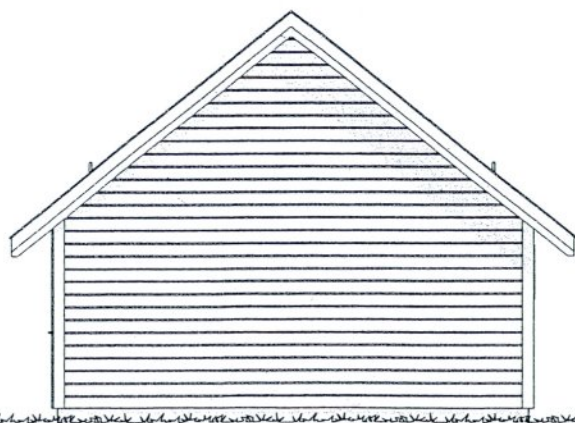

Fasade 3

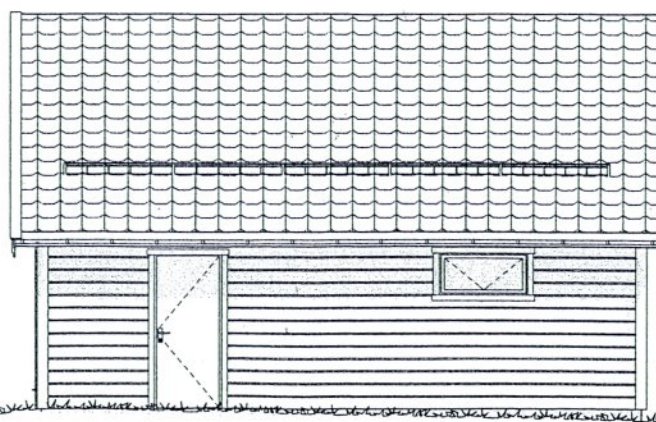

Fasade 4

MERKNADER:

**Forbehold:** Det tas forbehold om mulig nedforet himling pga tekniske føringer. Arealer er beregnet ut fra tegning og er oppgitt i hht. NS3940. Tekniske forhold i bygningsmessig utførelse kan påvirke arealer i mindre grad.

LINDAS KOMMUNE  
Klassering 241/13  
12. 12. 2013  
Ark. saksnr. 2013/3129  
Saksh. WAMOL  
Løpnr.  
Tilgagskode

| Index | Dato | Beskrivelse | Sign | Kontr. |
|-------|------|-------------|------|--------|
|       |      |             |      |        |

|   |           |                                 |             |
|---|-----------|---------------------------------|-------------|
| Oppvarmet BRA:  | BYA: 49,5 | VOLUM:                          | ENERGIMERKE |
| BRA K01 + U01 + H01 + H02 + LOFT: 46,5 m <sup>2</sup> |           | BRA TOTALT: 46,5 m <sup>2</sup> |             |

|                          |                 |              |                      |
|--------------------------|-----------------|--------------|----------------------|
| BYGGKommUNE: Lindås      | GNR/BNR: 241/13 | POSTNR: 5993 | POSTSTED: ØSTERENDET |
| ADRESSE: Adresse Bøfelle |                 |              | MOH: MoHjm           |

|                |                    |                  |            |
|----------------|--------------------|------------------|------------|
| TEGNET AV: HSN | KONTROLLERT AV: EK | DATE: 15.11.2013 | FORMAT: A3 |
|----------------|--------------------|------------------|------------|

|                     |                     |
|---------------------|---------------------|
| PROSJEKT: Garasje 2 | PROSJEKTR.: 13-1058 |
|---------------------|---------------------|

|   |                       |
|---|-----------------------|
| TEGNINGEN VISER: Plan, snitt og fasader | TEGNING NR.: A-200.01 |
|---|-----------------------|

|                      |                  |
|----------------------|------------------|
| STATUS: Byggemelding | MÅLESTOKK: 1:100 |
|----------------------|------------------|

TILTAKSHAVER: Tiltakshaver STINE HINDENES / ANDERS HOPLAND



INGENIØR- OG ARKITEKTKONTORET NORGESHUS AS, PB 161, 7223 MELHUS, TLF: 72 85 69 00

TEGNINGEN ER BESKYTTET ETTER LOV OM OPPHAVSRETT OG EIES AV NORGESHUS AS. TEGNINGER SKAL IKKE BENYTTES UTEN VÅR TILLATELSE. TEGNINGEN GJELDER IKKE SOM ARBEIDSTEGNING.

REV.

