



Lindås kommune  
Avd for Veg vatn  
og avløp

## Tømmerapporrt for oljeutskiljarar

Verksemdas namn <i>SKANSKA NØRGE</i>	Adresse <i>MATREDALEN</i>
Verksemdas eigar <i>SKANSKA</i>	Verksemdas kontaktperson <i>BJORN MARTIN BRINK</i>
Type verksemd <i>VERKSTED</i>	
Type utskiljar	Utskiljar nr

### Tømming

Sandfang(m<sup>3</sup>) ▶ *2*

Utskiljar(m<sup>3</sup>) ▶ *0,5*

Oppsamlingstank (m<sup>3</sup>) ▶

### Kontroll

- Oksygen og gassmåling
- Reingjering av inn og utløp (overløp)
- Vatring av overløp/ utløp
- Kontroll over tankens horisontering
- Justering av oljeoverløp
- Verksemda nyttar godkjent vaskemiddel
- Driftsjournal ajourført
- Mannlokk ved pakning er reingjort og tett tilskrudd

Eventuelle merknader som må utbetrast

*ACT OK*

Tømmefirma

*NG-1*

Dato

*2011-15*

Sign

*[Signature]*



Lindås kommune  
Avd for Veg vatn  
og avløp

## Tømmerapport for oljeutskiljarar

Verksemdas namn <i>Isdalstø auto</i>	Adresse <i>Isdalstø</i>
Verksemdas eigar <i>STATOIL ?</i>	Verksemdas kontaktperson <i>EIDE</i>
Type verksemd <i>Bensinstasjon</i>	
Type utskiljar	Utskiljar nr

### Tømming

Sandfang(m<sup>3</sup>) ▶ *2.0* Utskiljar(m<sup>3</sup>) ▶ *0.5* Oppsamlingstank (m<sup>3</sup>) ▶ *0*

### Kontroll

- Oksygen og gassmåling
- Reingjering av inn og utløp (overløp)
- Vatring av overløp/ utløp
- Kontroll over tankens horisontering
- Justering av oljeoverløp
- Verksemda nyttar godkjent vaskemiddel
- Driftsjournal ajourført
- Mannlokk ved pakning er reingjort og tett tilskrudd

Eventuelle merknader som må utbetrast

*ALT OK*

Tømmefirma

Dato *2/2-15*

Sign

*FIE*



Lindås kommune  
Avd for Veg vatn  
og avløp

## Tømmerapport for oljeutskiljarar

Verksemdas namn <b>BKK KNARVIK</b>	Adresse <b>KVASSNESVETEN 54</b>
Verksemdas eigar <b>BKK</b>	Verksemdas kontaktperson <b>OVE JESSEN</b>
Type verksemd <b>VERKSTED</b>	
Type utskiljar	Utskiljar nr

### Tømming

Sandfang(m<sup>3</sup>) ▶ **3,0**      Utskiljar(m<sup>3</sup>) ▶ **1,0**      Oppsamlingstank (m<sup>3</sup>) ▶ **0**

### Kontroll

- Oksygen og gassmåling
- Reingjering av inn og utløp (overløp)
- Vatring av overløp/ utløp
- Kontroll over tankens horisontering
- Justering av oljeoverløp
- Verksemda nyttar godkjent vaskemiddel
- Driftsjournal ajourført
- Mannlokk ved pakning er reingjort og tett tilskrudd

Eventuelle merknader som må utbetrast

**ACT OK**

Tømmefirma

**N61**

Dato

**2/2 - 15**

Sign

**Vytas**



Lindås kommune  
Avd for Veg vatn  
og avløp

## Tømmerapport for oljeutskiljarar

Verksemdas namn <i>Cavajon Norge</i>	Adresse <i>Osterfjordveien 2399</i>
Verksemdas eigar	Verksemdas kontaktperson <i>John Larsen</i>
Type verksemd <i>Industri</i>	
Type utskiljar	Utskiljar nr

### Tømming

Sandfang(m<sup>3</sup>) ▶ *1.5*      Utskiljar(m<sup>3</sup>) ▶ *0,5*      Oppsamlingstank (m<sup>3</sup>) ▶

### Kontroll

- Oksygen og gassmåling
- Reingjering av inn og utløp (overløp)
- Vatring av overløp/ utløp
- Kontroll over tankens horisontering
- Justering av oljeoverløp
- Verksemda nyttar godkjent vaskemiddel
- Driftsjournal ajourført
- Mannlokk ved pakning er reingjort og tett tilskrudd

Eventuelle merknader som må utbetrast

*ACT OK*

Tømmefirma <i>NGi</i>
--------------------------

Dato <i>21/4-15</i>	Sign <i>Jørn Sæviand</i>
------------------------	-----------------------------



Lindås kommune  
Avd for Veg vatn  
og avløp

## Tømmerappport for oljeutskiljarar

Verksemdas namn <i>K. Westervik</i>	Adresse <i>ISDALSTØ</i>
Verksemdas eigar	Verksemdas kontaktperson <i>56351415</i>
Type verksemd <i>Bilunders tello Behandling</i>	
Type utskiljar	Utskiljar nr

### Tømming

Sandfang(m<sup>3</sup>) ▶ *0,2*      Utskiljar(m<sup>3</sup>) ▶ *0,1*      Oppsamlingstank (m<sup>3</sup>) ▶ *0*

### Kontroll

- Oksygen og gassmåling
- Reingjering av inn og utløp (overløp)
- Vatring av overløp/ utløp
- Kontroll over tankens horisontering
- Justering av oljeoverløp
- Verksemda nyttar godkjent vaskemiddel
- Driftsjournal ajourført
- Mannlokk ved pakning er reingjort og tett tilskrudd

Eventuelle merknader som må utbetrast

*ALT OK*

Tømmefirma

*N61*

Dato

*21/4-15*

Sign

*JS*



Lindås kommune  
Avd for Veg vatn  
og avløp

## Tømmerapport for oljeutskiljarar

Verksemdas namn <i>BHK PRODUKSJON AS</i>	Adresse <i>MATRE</i>
Verksemdas eigar <i>BHK</i>	Verksemdas kontaktperson <i>TERJE SÆTRE</i>
Type verksemd <i>VEIKSTED</i>	
Type utskiljar	Utskiljar nr

### Tømming

Sandfang(m<sup>3</sup>) ▶ *1,5*

Utskiljar(m<sup>3</sup>) ▶ *1*

Oppsamlingstank (m<sup>3</sup>) ▶ *0*

### Kontroll

- Oksygen og gassmåling
- Reingjering av inn og utløp (overløp)
- Vatring av overløp/ utløp
- Kontroll over tankens horisontering
- Justering av oljeoverløp
- Verksemda nyttar godkjent vaskemiddel
- Driftsjournal ajourført
- Mannlokk ved pakning er reingjort og tett tilskrudd

Eventuelle merknader som må utbetrast

*ALT OK*

Tømmefirma

*NG 1*

Dato

*20/1-15*

Sign

*Karpedal*





# LINDÅS KOMMUNE

## Årsrapport for fett utskiljar anlegg

Med omsyn til Forskrift for på slipp av fett holdig avløpsvann i Lindås kommune skal det sendast inn årsrapport for utskiljar anlegget. Dette skjemaet skal returnerast til kommunen innan 1. februar påfølgjande år. Legg ved eget ark for utfyllande kommentar ved behov. Det skal sendast inn ein årsrapport per anlegg. Det er viktig å ha kontroll på den enkelte utskiljars identitet og plassering. Tømmefrekvens i Lindås kommune er 3-12 ganger i året.

<b>1. Verksemd</b>	
Namn: <i>NG Meny Vest AS Kvarvik</i>	
Postadresse: <i>Kverulvsmyrane 7A</i>	Org.nr: <i>995198843</i>
Postnr/sted: <i>5914 ISDALSTØ</i>	E-post:
Kontaktperson:	Telefon:

<b>2. Fett utskiljar anlegg</b>	
Adresse: <i>Kverulvsmyrane 7A</i>	Gnr/bnr:
Utskiljar nr.:	Installert (år):
Plassering: <i>Bed nr. 2 ved parkeringsplass</i>	Dimensjon: <i>4 m<sup>3</sup></i>

<b>3. Tømming av fett utskiljar</b>					
Er minimum årlig tømning utført og tømmerapport sendt inn til Lindås kommune?					
<input type="checkbox"/> Ja <input type="checkbox"/> Nei    Vis nei, kvifor ikkje?					
Dato	Tømmeoperatør	Fett m <sup>3</sup>	Dato	Tømmeoperatør	Fett m <sup>3</sup>
<i>25/08-2015</i>	<i>NG1 Qlwa</i>	<i>3,0</i>			
<i>23/11-15</i>	<i>NG1</i>	<i>3,0</i>			
<i>30/1-15</i>	<i>NG1</i>	<i>3,0</i>			
<i>30/4-15</i>	<i>NG1</i>	<i>3,0</i>			

<b>4. Temperaturmåling</b>	
Er minimum årlige kontrollprøver av temperatur tatt og analysert?	
<input checked="" type="checkbox"/> Ja <input type="checkbox"/> Nei	

Vis nei, kvifor ikkje?				
Talet på temperatur målingar som tas per år: <i>2 dette året</i>				
Resultat av kontrollprøver av temperatur siste 12 månader	Dato	Temperatur	Dato	Temperatur
	<i>26/11-15</i>	<i>24°C</i>		
	<i>2/5-15</i>	<i>18°C</i>		

5. Drift og vedlikehald	JA	NEI	Utført dato:	JA	NEI
Inspeksjon og tømning av fett utskiljar	<input checked="" type="checkbox"/>	<input type="checkbox"/>	Peiling av fett nivå	<input type="checkbox"/>	<input checked="" type="checkbox"/>
Er vann-nivå lavere enn utløpsrør	<input type="checkbox"/>	<input checked="" type="checkbox"/>	Kontroll og test av alarmfunksjon	<input checked="" type="checkbox"/>	<input type="checkbox"/>
Vurdering av overflater, sprekkdanningar etc.	<input checked="" type="checkbox"/>	<input type="checkbox"/>	Er det installert fast temperaturmåler	<input type="checkbox"/>	<input checked="" type="checkbox"/>
Inspeksjon og rengjøring av fettutskiller, innløp/utløp	<input checked="" type="checkbox"/>	<input type="checkbox"/>	Vis ikkje fast montert temperaturmåler, kvar og korleis vert temperatur målt? <i>Temp. måler blir utplassert av tømmoperatøren for 10%. Temp. måler bli testet etter 3 dagar</i>		

<b>6. Utslipp</b>
Beskriving av uhell og akutte utslipp:

Stad, dato *Knarvik*  
 Årsrapport utfylt av *J. Heskestad*

 Norsk Gjenvinning Industri AS  
 Knarrevik Næringspark  
 5355 KNARREVIK





MENY KNARVIK NOV 2015

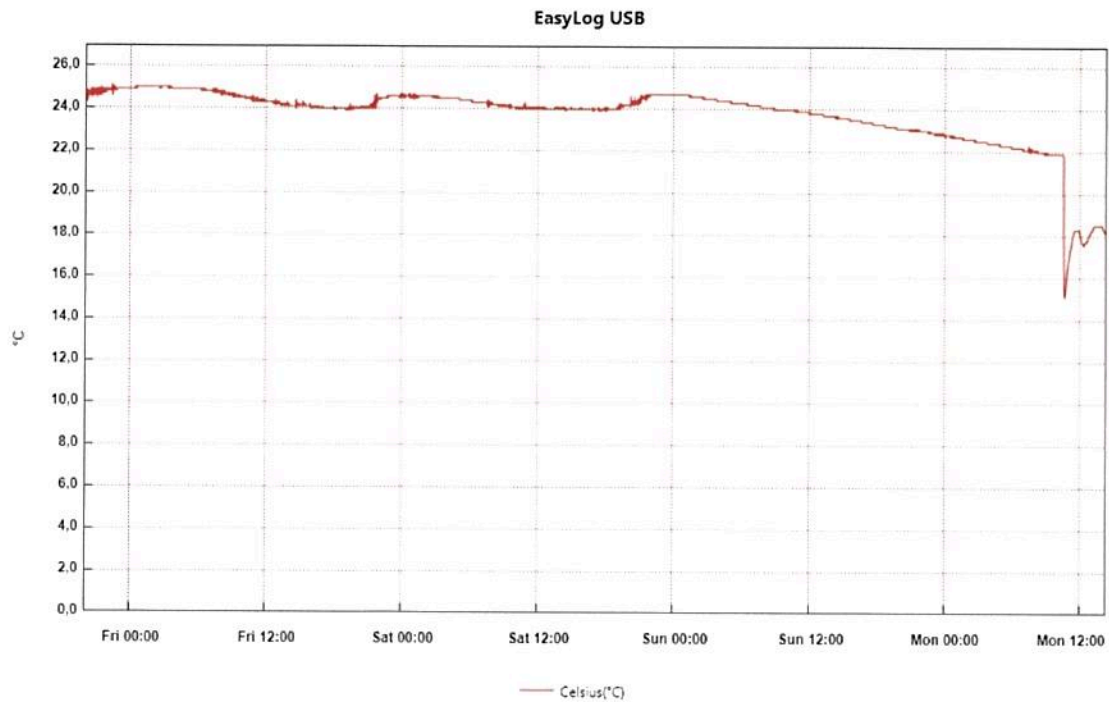

From: 26. november 2015 20:02:02 - To: 30. november 2015 14:20:02

N6 MENVY kNARVik 2015

EasyLog USB

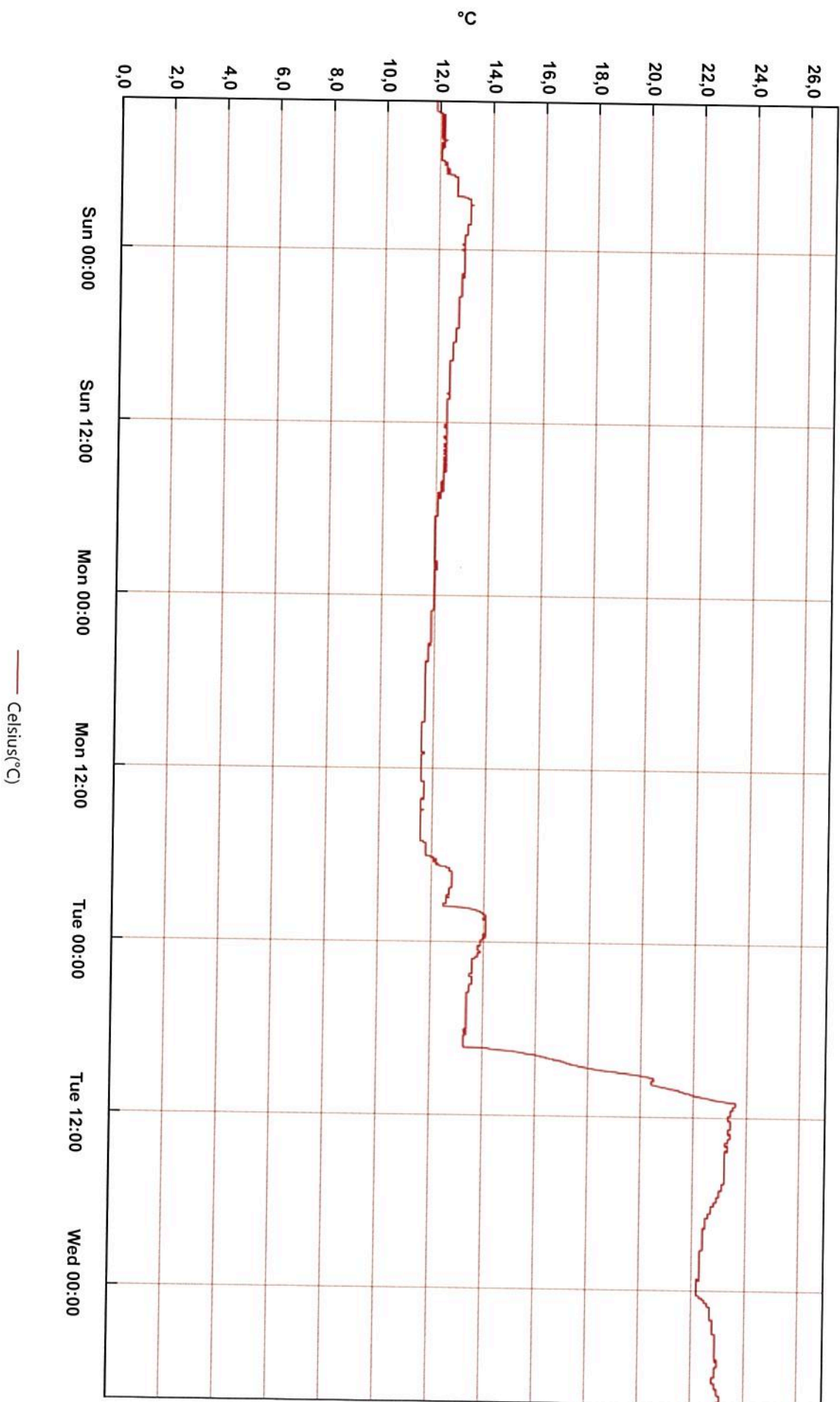

From: 2. mai 2015 13:38:52 - To: 6. mai 2015 07:56:52



# LINDÅS KOMMUNE

## Årsrapport for fett utskiljar anlegg

Med omsyn til Forskrift for på slipp av fett holdig avløpsvann i Lindås kommune skal det sendast inn årsrapport for utskiljar anlegget. Dette skjemaet skal returnerast til kommunen innan 1. februar påfølgjande år. Legg ved eget ark for utfyllande kommentar ved behov. Det skal sendast inn ein årsrapport per anlegg. Det er viktig å ha kontroll på den enkelte utskiljars identitet og plassering. Tømmefrekvens i Lindås kommune er 3-12 ganger i året.

<b>1. Verksemd</b>	
Namn: NG SPAR VEST AS AND EUROS PAR ISDALSTØ	
Postadresse: EUROS PAR ISDALSTØ	Org.nr: 954946487
Postnr/sted: 5914 ISDALSTØ	E-post:
Kontaktperson: MAY SISSEL	Telefon: 56 35 1990

<b>2. Fett utskiljar anlegg</b>	
Adresse: EUROS PAR ISDALSTØ	Gnr/bnr:
Utskiljar nr.:	Installert (år):
Plassering: ENDEN AV BYGGET MOT HOVEDVEI	Dimensjon:

<b>3. Tømming av fett utskiljar</b>					
Er minimum årlig tømning utført og tømmerapport sendt inn til Lindås kommune?					
<input checked="" type="checkbox"/> Ja <input type="checkbox"/> Nei    Vis nei, kvifor ikkje?					
Dato	Tømmeoperatør	Fett m <sup>3</sup>	Dato	Tømmeoperatør	Fett m <sup>3</sup>
25/8,15	164MG-N61	2,0			
30/1	N61	2,5			
30/4	N61	2,0			
23/11	N61	2,5			

<b>4. Temperaturmåling</b>	
Er minimum årlige kontrollprøver av temperatur tatt og analysert?	
<input checked="" type="checkbox"/> Ja <input type="checkbox"/> Nei	

Vis nei, kvifor ikkje?				
Talet på temperatur målingar som tas per år: <i>2 dette året</i>				
Resultat av kontrollprøver av temperatur siste 12 månader	Dato	Temperatur	Dato	Temperatur
	<i>22/8</i>	<i>20°C</i>		
	<i>2/5</i>	<i>20°C</i>		

5. Drift og vedlikehald	JA	NEI	Utført dato: <i>25/8-15</i>	JA	NEI
Inspeksjon og tømning av fett utskiljar	<input checked="" type="checkbox"/>	<input type="checkbox"/>	Peiling av fett nivå	<input type="checkbox"/>	<input checked="" type="checkbox"/>
Er vann-nivå lavere enn utløpsrør	<input type="checkbox"/>	<input type="checkbox"/>	Kontroll og test av alarmfunksjon	<input checked="" type="checkbox"/>	<input type="checkbox"/>
Vurdering av overflater, sprekkdanningar etc.	<input checked="" type="checkbox"/>	<input type="checkbox"/>	Er det installert fast temperaturmåler	<input type="checkbox"/>	<input checked="" type="checkbox"/>
Inspeksjon og rengjøring av fettutskiller, innløp/utløp	<input checked="" type="checkbox"/>	<input type="checkbox"/>	Vis ikkje fast montert temperaturmåler, kvar og korleis vert temperatur målt? <i>TEMP MÅLER BLIR UTPLASSET AV TØMME OPERATØRER FOR NORSK GJENVINNING OG FETTUTSKILLER ANNEKKE T OG HENTET ET ER 3 DAG ER MED GJENNOMSVITS MÅLING I FETT UTSKILLEREN</i>		

**6. Utslipp**

Beskriving av uhell og akutte utslipp:

Stad, dato *ISDALSTØ 25/8-15*

Årsrapport utfylt av *VISH*



på vegne av *NORSK GJENVINNING INDUSTRI*



SPAR TS/DACSTW 2015

EasyLog USB

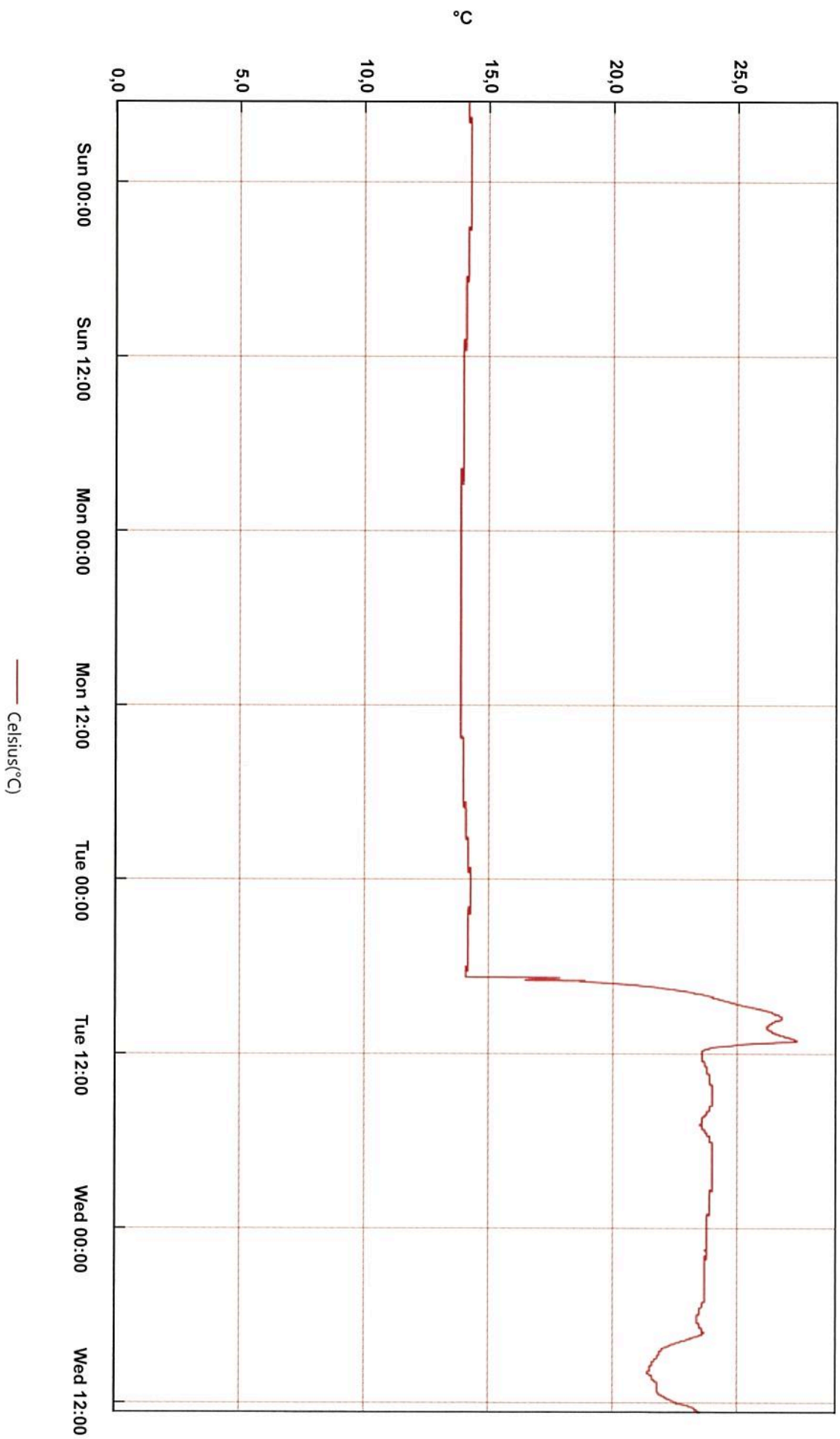

From: 22. august 2015 18:24:20 - To: 26. august 2015 12:42:20



SPAR ISDAS TP 2015

EasyLog USB

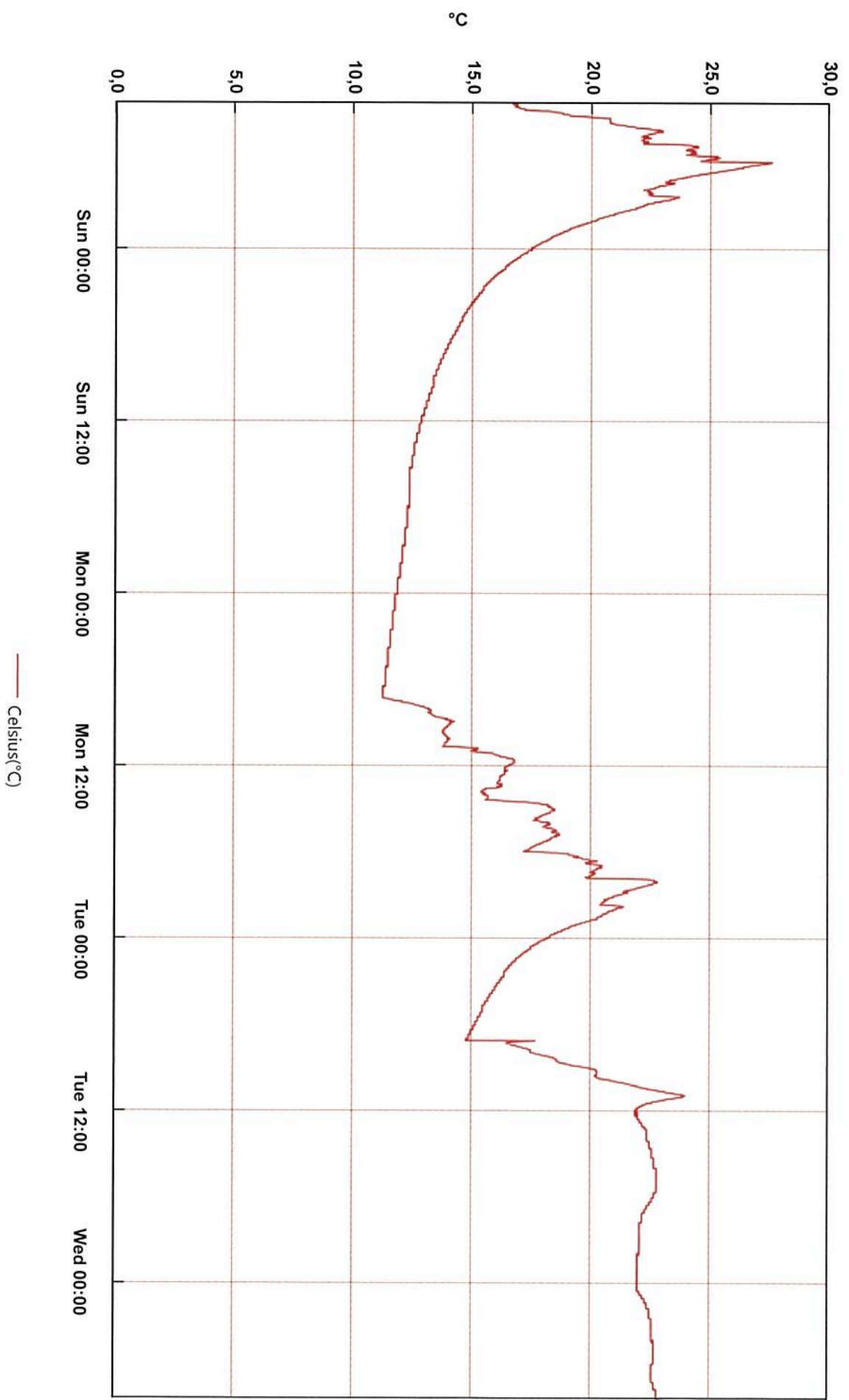

From: 2. mai 2015 13:46:07 - To: 6. mai 2015 08:04:07