

DIGITALKART LINDÅS.  
Prinsöpp-Skissa  
SITUASJONSKART.  
212/70.  
Utarbeid av S. Solberg.  
Målestokk 1:1000



- |                    |                 |
|--------------------|-----------------|
| Målte Grenser      | Større bustader |
| Registerne Grenser | Hytte/feriehus  |
| Udefinert          | Garasje/uthus   |
| Terrengmålt        | Industri/lager  |
| Konstruert         | Andre bygg      |
| Bolig              |                 |
| Bustad m/leilighet |                 |
| Våningshus         |                 |

Beliggenhet og høyder må oppfattes som orienterende.



Lindås kommune  
Geodata avdeling

Ortofoto pr. 31. 05. 2009.

Dato: 2016.03.30

Blg.no: SSO

G.nr. 212, b.nr. 23.



Målestokk  
1:500

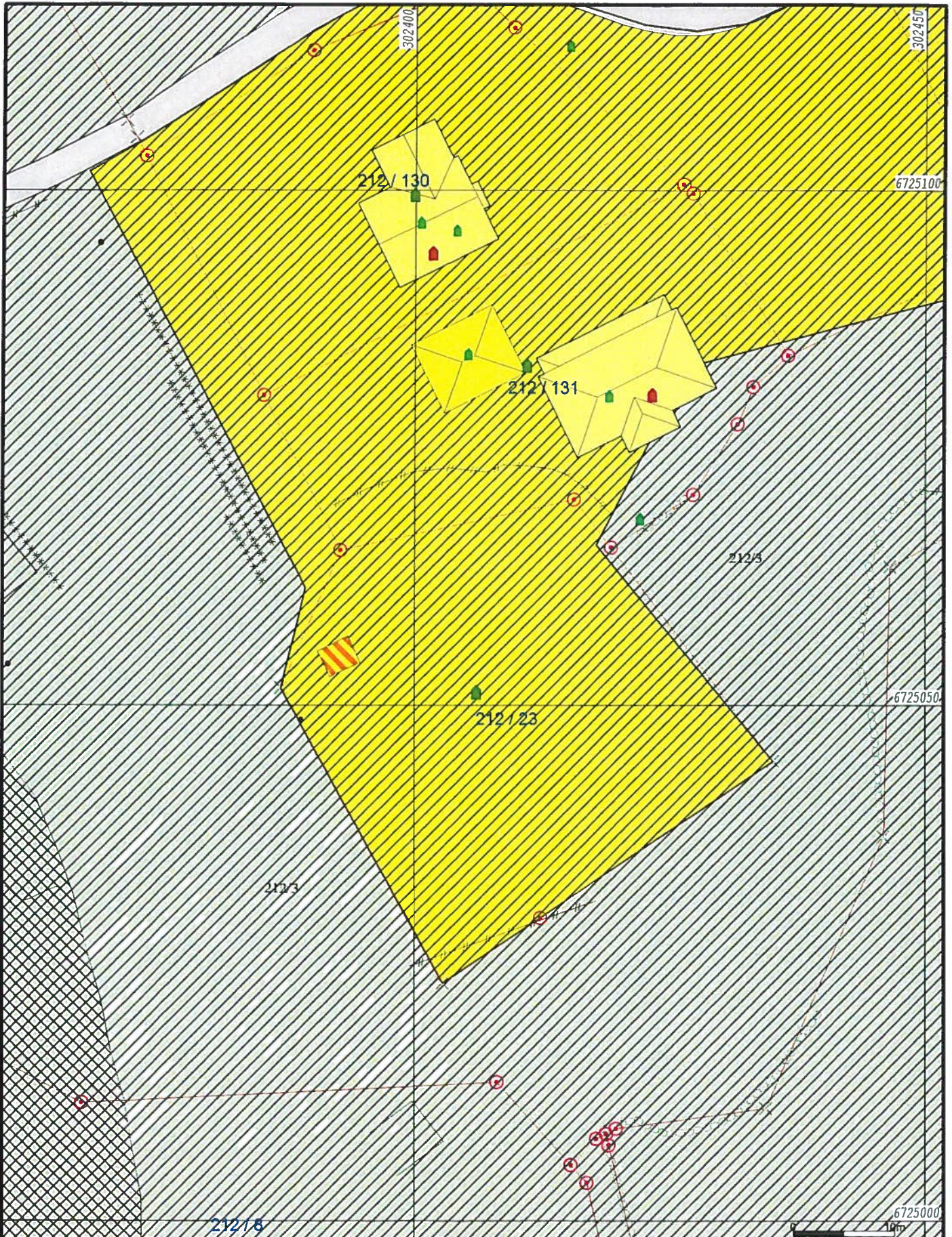

Bustadbygging	Andre typer nærere angitt	Spredt bustadbygging
Fritidsbustader	Grav og urnelund	Spredt Fritidsbustader
Semtrumsformål	Komb bebyggelse og Nærin	Spredt Næringsbygging
Off. privat tenesteyting	Veg	Bruk og vern av sjo og vassdr
Fritids- og turistforemål	Hamn	Småbåthavn
Råstoffutnytting	Gronstruktur	Fiske
Næringsbebyggelse	Friområde	Akvakultur
Idrettsanlegg	Parkområde	

Beliggenhet og høyder må oppfattes som orienterende.



Lindås kommune  
Geodata avdeling  
Kommuneplan 2011 - 2023.

Dato: 2016.03.30  
Sign: SSO

G.nr. 212, b.nr. 23.



Målestokk  
1:500

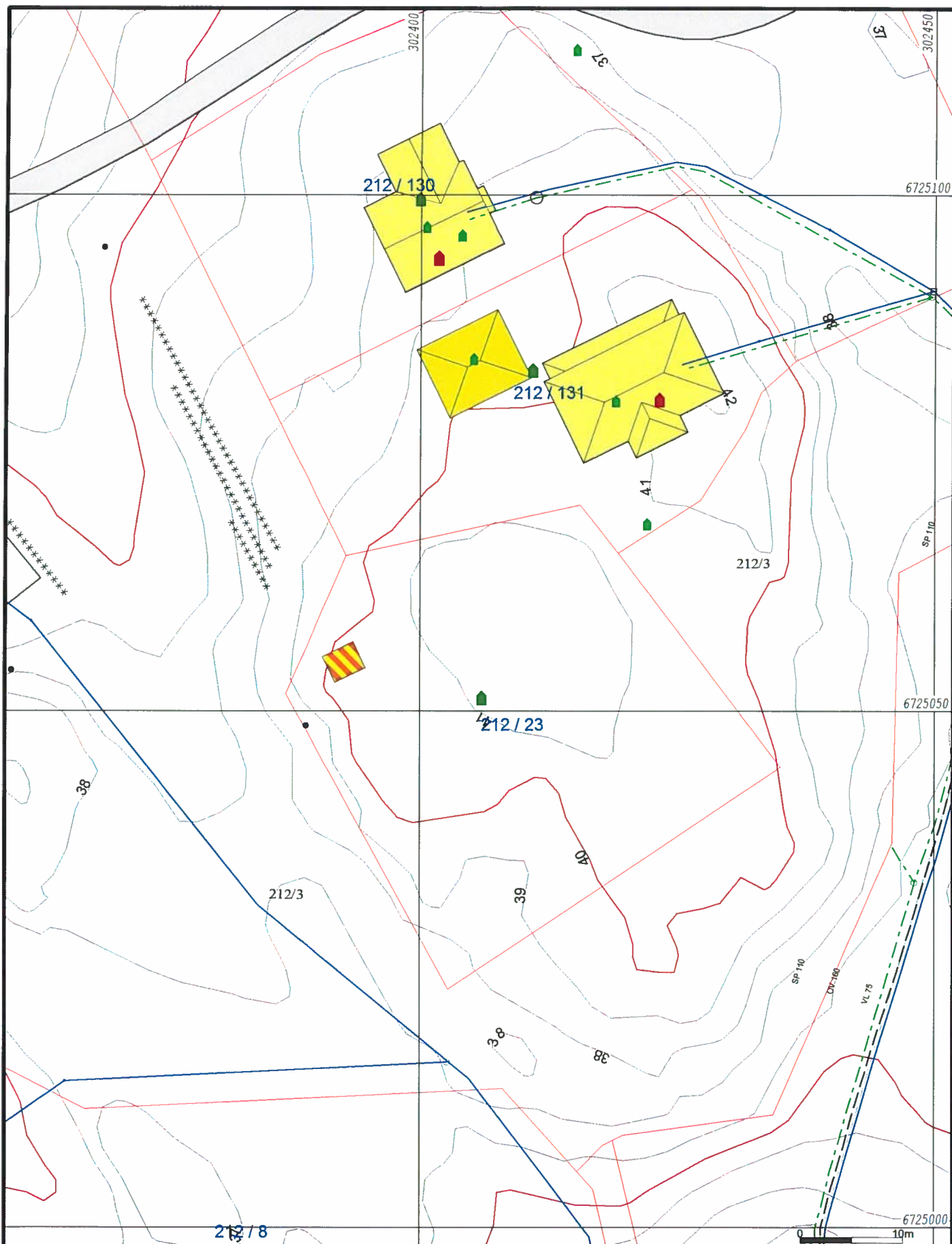

Avlop felles	Terrengmålte grense	Industri/lager
Drensledning	Konstruert grensepunkt	Andre bygg
Overvann	Bolig	
Pumpeledning spillvann	Bustad m/leilighet	
Pumpeledning vann	Våningsbus	
Spillvann	Større bustader	
Vannledning	Hytte/feriehus	
Udefinert grenser	Garasje/uthus	

Beliggenhet og høyder må oppfattes som orienterende.



Lindås kommune  
Geodata avdeling

Grunnkart 2010 m/VA-data.

Dato: 2016.03.30

Sign: S80

G.nr. 212, b.nr. 23.



Målestokk  
1:500