

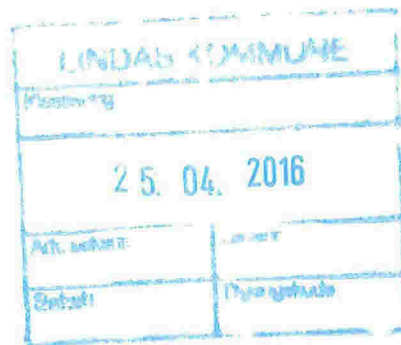

Bjarte Askeland
Øvre Kråkenes 79
5152 BØNES



Referanser:
Dykkar:
Vår: 15/4074 - 16/502

Saksbehandlar:
Liv Berit Ones
liv.berit.ones@lindas.kommune.no

Dato:
07.01.2016

Protokoll for oppmålingsforretning gbnr. 213/28 fnr 2 - Eikanger Nedre

Viser til søknad om frådelling av eksisterande festetomt frå gnr. 213, bnr.28.

Vedlagt følgjer protokoll for kartforretning av 17.09.1982, målebrev over gnr. 213, bnr. 28, fnr. 2 og protokoll for oppmålingsforretning. Ver venleg å skrive under på protokollen for oppmålingsforretning og returnere den til underteikna.

Dersom noko er uklart, ta gjerne kontakt.

Med helsing
Lindås kommune
Tommy Veland
avdelingsleiar

Liv Berit Ones
Liv Berit Ones
avdelingsingeniør



Kommune

Lindås

**PROTOKOLL
FOR KARTFORRETNING**

JNR 167/79

Side

-av sider i alt

Adresse/Bruksnavn Leikvoll av Eikanger nedre		Gnr - Bnr - Festenr. 213 - 28
Forretninga gjeld Kart- og oppmålingsforretning		Parsellnemning
Rekvirent Eivind Hagesæter		Rekvisisjonsdato 25. 10.-79
Inngår det fleire bruksnummer i forretninga. Nei	Er bruksnummeret delt i fleire parsellar (teigar) Nei	
Styrar for forretninga Sverre Solberg	Varslingsmåte (til partane) Skrifteleg	
Heimelshavar Eivind Hagesæter	Adresse 5160 Eikangervåg	
Kjøpar/festar Leif Svanøe	Adresse Skarhaugen 37, Mathopen	
Forretninga halden - (vekedag, dato, kl.) Fredag den 17. 9. 1982, kl 10.00	Stad På eidedomen	

PARTAR			FRAMMØTE (KVITTERING)
Gnr - Bnr - Festenr	Partstilling	Namn	
213 - 28	Rekvirent	Eivind Hagesæter	<i>Eivind Hagesæter</i>
213 - tomt 3	Festar	Leif Svanøe	<i>Leif Svanøe</i>
213- tomt 4	Nabo	Ragnar Ase	<i>Ragnar Ase</i>
013-7	Nabo	Borgny Færnes	<i>Borgny Færnes</i>

<input type="checkbox"/> Godkjend av bygningsrådet	<input type="checkbox"/> Godkjend etter delegasjonsinstruks	Dato	Sak
--	---	------	-----

Fråsegner som skal leggjast fram

Servituttar som kviler på arealet forretninga gjeld

Dokument som er lagt fram (Mellombels forretning, dokumentasjon av fullmakter o l)

Avtalar som er gjorde, kort grenseskiltring, grensemerking (gammel og ny) o s v

I samsvar med delingslova § 1-6 kan forretninga påklagast til fylkesmannen.

Eg sannar at protokollen er i samsvar med gjennomføringa av forretninga og dei faktiske tilhøva i marka. Innhaldet av protokollen er gjord kjent for alle framømte.

F. Hagesæter
 Stad

17.9. 1982

Sverre Solberg
 Underskrift av styraren

Kommune (ev. stempel)

Lindås

MÅLEBREV

J nr 167/79

Målebrev nr

Målebrev over—

Gnr 213	Bnr 28	Festenr/Seksjonsnr 2
------------	-----------	-------------------------

Bruksnamn eller adresse
Eikanger nedre

Dagbokstempel

A-273
Dagbokført
15 apr. 83 - 2571

I samsvar med delingslova av 23. juni 1978, nr 70, vart det den-

Dato

17. 9. 1982

halde—

Kart- og oppmålingsforretning

Forretninga vart rekvirert av—

Eivind Hagesæter

Styrar ved forretninga var—

Sverre Solberg

Areal, lægje, grenser og registernummer for naboeigedommane går fram av målebrevkartet.

Isdalstø den 28. 3. 1983

[Signature]
LINDÅS KOMMUNE
Oppmålingsmyndighet

[Signature]
Sverre Solberg

Dagbokstempel ved tinglysing

Tinglysingstempel

Påteikningar (Rettingar o.l.)

Gnr. 213 bnr. 28, FESTENUMMER 2.

Representasjonspunkt X= 291124 Y=-36958

Koordinatsystem: NGO.akse I

Kartblad AH 61-1-18

Målestokk 1:500

Areal 2255.0 m²

Punkt	X	Y	Merking	Lengde
6	291094.30	-36982.99	godkjent fjellbolt	31.78
11	291124.75	-36992.08	godkjent fjellbolt	14.77
13	291137.10	-36983.99	godkjent fjellbolt	3.52
24	291140.04	-36982.05	umerka	2.75
15	291141.00	-36979.47	gamal ståltaur	31.19
16	291149.56	-36949.48	gamal ståltaur	14.73
25	291153.49	-36935.29	umerka	3.33
2	291150.22	-36935.87	kross i fjell	9.40
26	291140.96	-36937.51	berekna (kr. i fj.)	22.85
27	291122.04	-36924.69	umerka	0.95
17	291121.63	-36925.55	godkjent fjellbolt	63.61

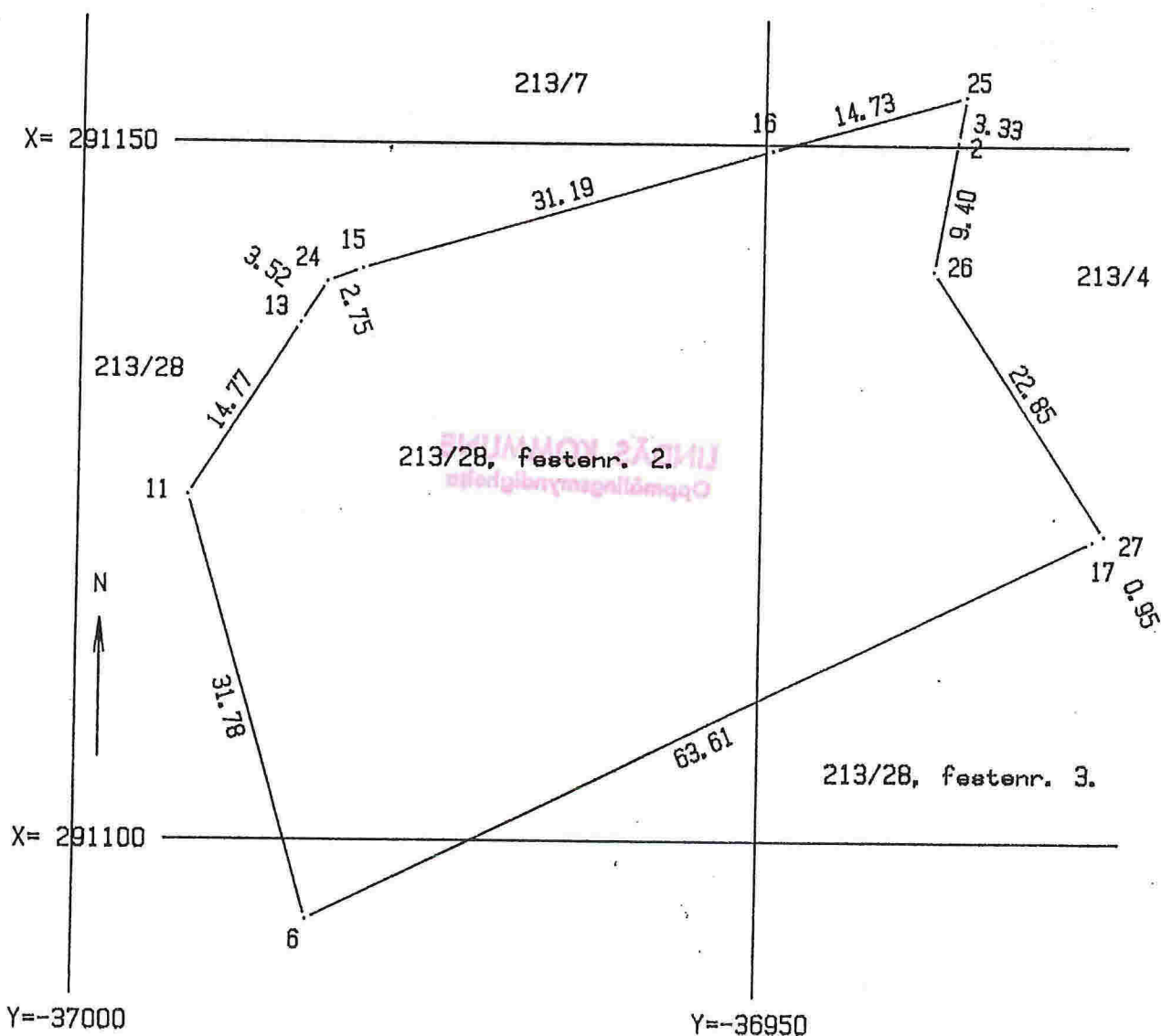

ArkivsakID
2015/4074

PROTOKOLL FOR OPPMÅLINGSFORRETNING

ETTER LOV OM EIENDOMSREGISTRERING (MATRIKKELLOVEN)

Matrikkelmyndighet			
Kommune	Lindås	Kommunenr	1263
Adresse	Felles Postmottak, Kvernhusmyrane	Postnr	5914
		Poststed	ISDALSTØ

Eiendom				
Eiendommens adresse	Gnr.	Bnr.	Festenr.	Seksj. nr.
Nedre Eikanger 78 5913 EIKANGERVÅG	213	28	2	0
Registrert eier (grunneier)	Hagesæter Erik			
Registrert fester	Askeland Bjarte			

Oppmålingsforetning			
Forretningen avholdt	Dato	Kl.	Sted
	7. januar 2016		Kontorforetning - sendt via posten.
Tiltakstype PBL § 20-1, m og ML	Oppretting av ny grunneiendom		Iverks. dato (søknad B/C)
Rekvirent	Erik Hagesæter		Rekv. dato 29.12.2015

Habilitet	
Landmålerens navn	Tlf. nr.
Liv Berit Ones	
<input type="checkbox"/> Landmåleren orienterte partene om det forelå forhold av personlig eller økonomisk art som kunne tilsi inhabilitet	
Har partene merknader/innsigelser til gjennomføring av forretningen? <input type="checkbox"/> Nei <input type="checkbox"/> Ja (jf. vedlegg)	

Varsling om oppmøte	
<input type="checkbox"/> Varselet om oppmålingsforetning inneholder en liste over personer som er varslet, deres partstilling (rolle), varslingsdato og varslingsmåte. Under forretningen ble alle oppfordret til å bekrefte sitt fremmøte ved underskrift på listen og fremvisning av legitimasjon (jf. vedlegg)	Under
Ev. merknader til varsling	

Saksdokumenter - bakgrunn for forretningen		
<input type="radio"/> Rekvisisjon av oppmålingsforetning og søknad om tillatelse etter PBL	Vedlegg nr. (ev. fra - til)	
<input type="radio"/> Varsel om oppmålingsforetning		
<input checked="" type="radio"/> Vedtak		
<input type="radio"/> Konesjonsdokumenter		
<input type="radio"/> Servitutter		
<input type="radio"/> Avtaler		
<input type="radio"/>		
<input type="radio"/>		

Situationskart/skisse

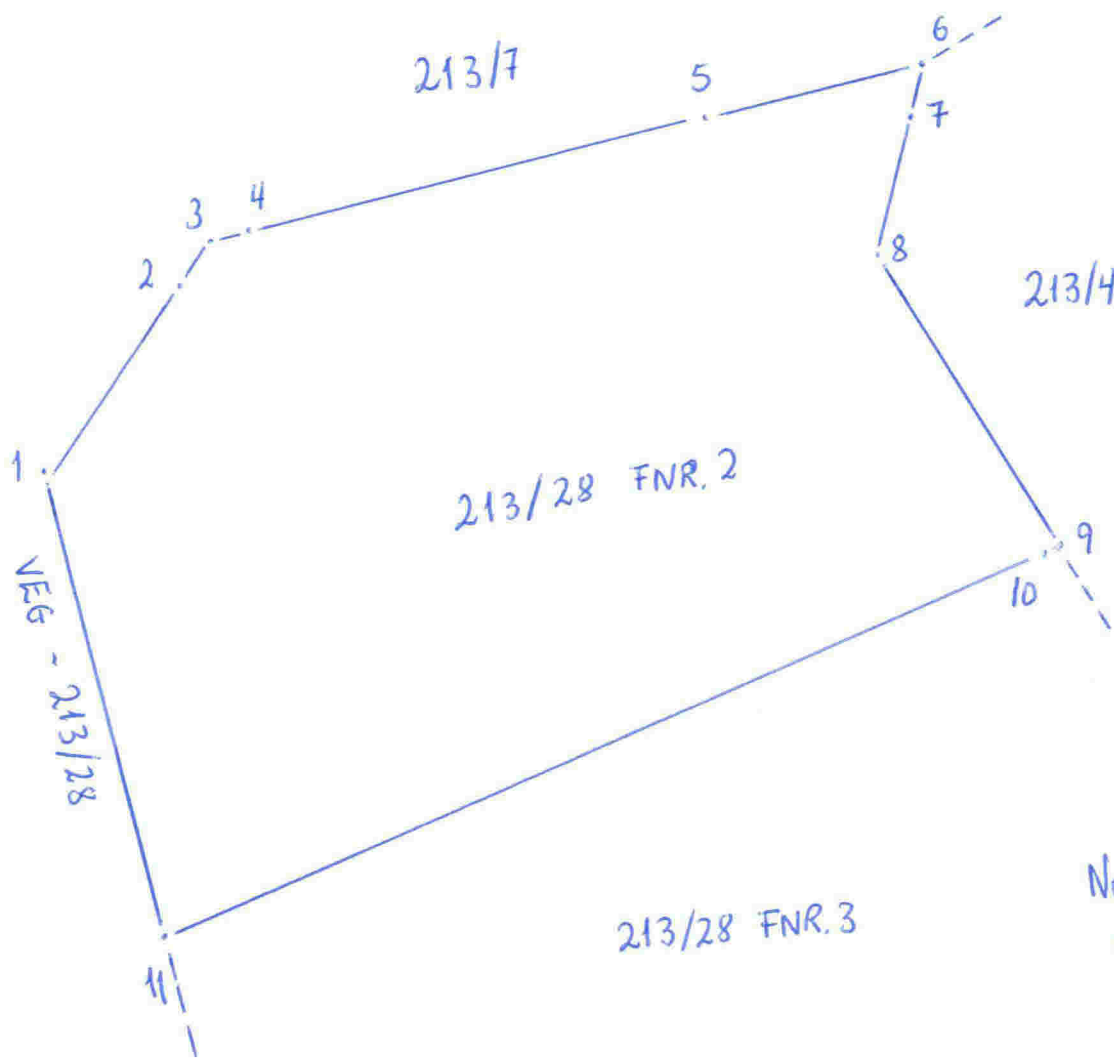

Nord
↑

M=1:500

Oppsummering og erklæring fra landmåler (forts.)

Landmåler vurderer og gir ev. kommentarer til: - tillatelsen, - rekvisisjonen, - varsel om oppmålingsforretning, - forberedelse av oppmålingsforretning, oppmålingsforretningen, - måle- og beregningsarbeid, - fakturering, - matrikulering, - tinglysing, - utsendelse av matrikkelbrev, - klageadgang og frister

parsellen 17.09.1982. Det vart laga målebrev og eigedomen vart tinglyst 15.04.1983. Eigedomen vart no fradelte og det vart gjeve nytt bruksnummer.

Bente Askelard

Sled Knarvik	Dato 07.01.2016	Underskrift Lindås kommune JW Beate Ores
-----------------	--------------------	--

Vedlegg (saksdokumenter som kommer til under oppmålingsforretningen)		Vedlegg nr. (fra - til)
<input type="checkbox"/> Partsliste		
<input type="checkbox"/> Fullmakter		
<input type="checkbox"/> Avtaler		
<input type="checkbox"/> Partspåstander		
<input type="checkbox"/> Forlik/voldgift		