

SETT FRA VEST.

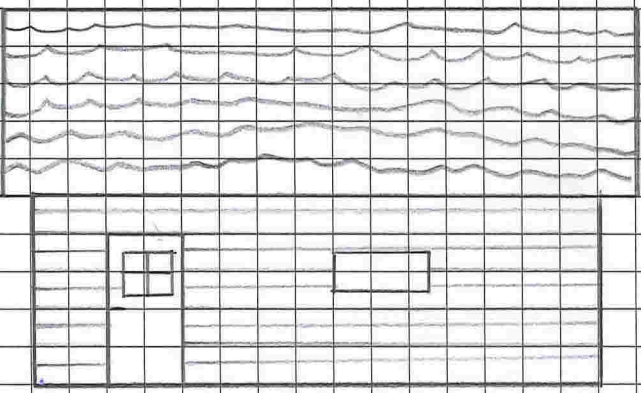

(Dobbelt lag m/ gips inn mot hus.)

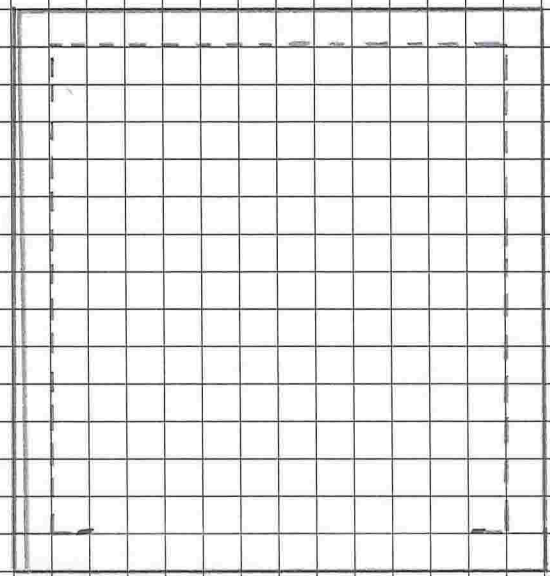

7000

7500

SETT FRA NORD

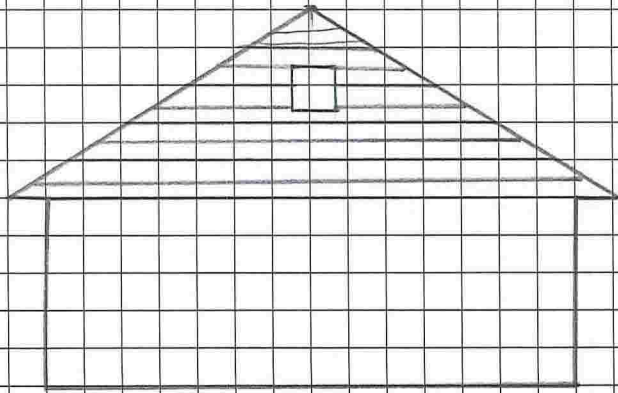

SETT FRA NORD

SETT FRA SØR

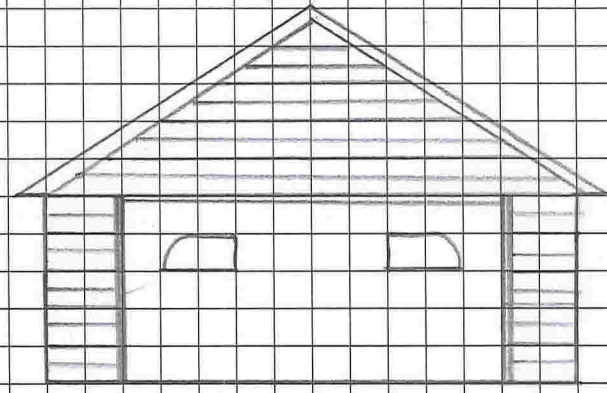

SETT FRA SØR

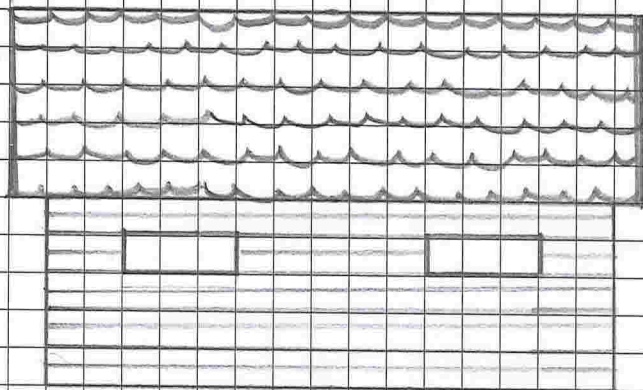

Ringmur blir forankret med betongplate med armering på gjeldene side. Tykkelse på plate vil også bli økt fra 10cm til 20cm, 7m inn.

Vi tar selvfølgelig ansvar for at dette blir gjort på en forsvarlig måte, og har vært i dialog med Grunn og Betong AS (som skal utføre jobben) om hvordan de vil gjøre dette i henhold til krav.

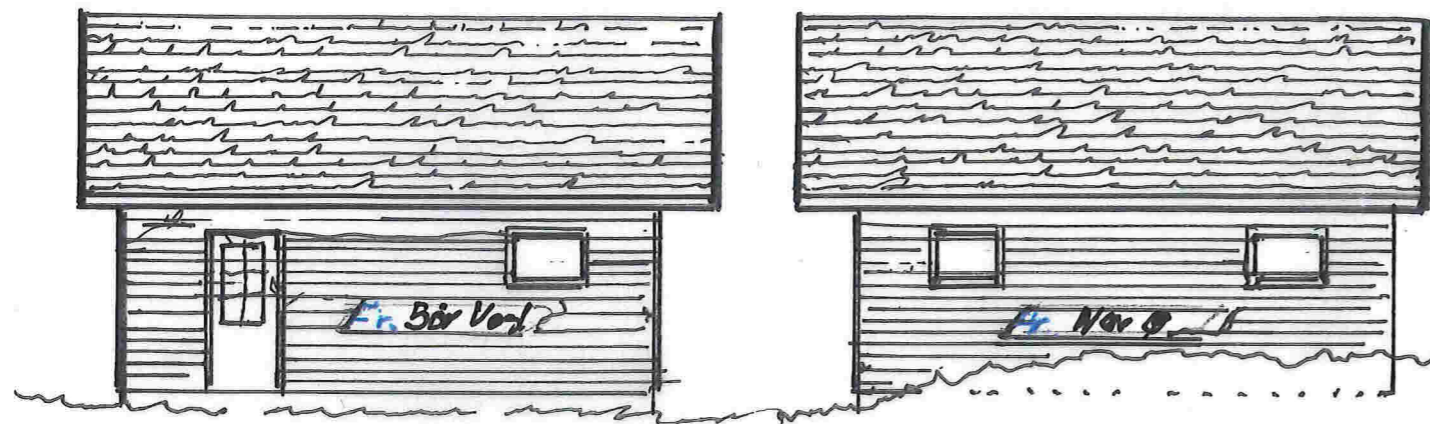

7000

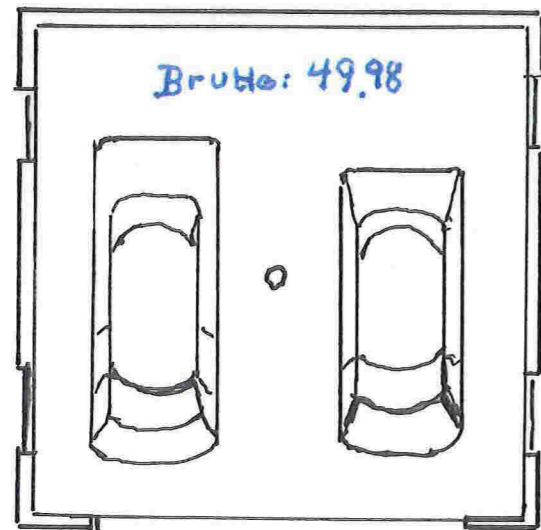

Brutto: 49,98

7014

2400 + 2600 + 500

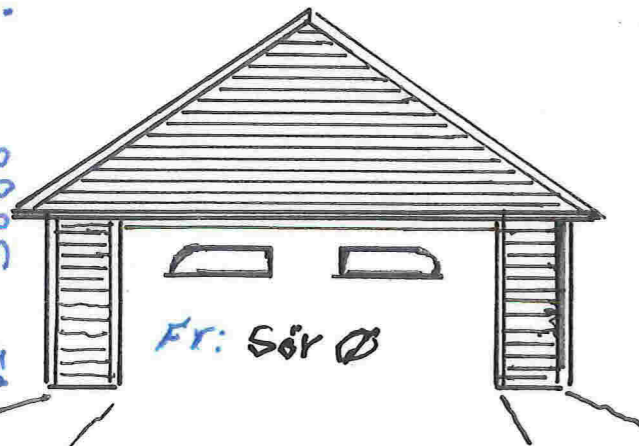

Fr. Sør Ø

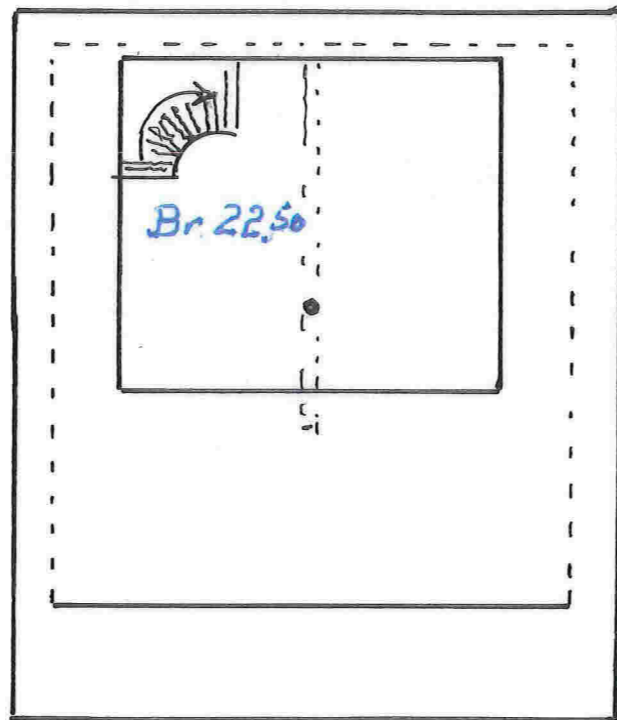

Br 22,50

8000

93000

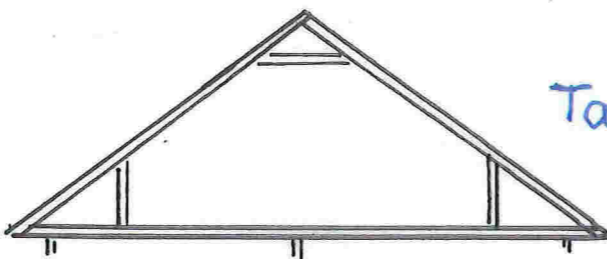

TAKSTOLARLOFT

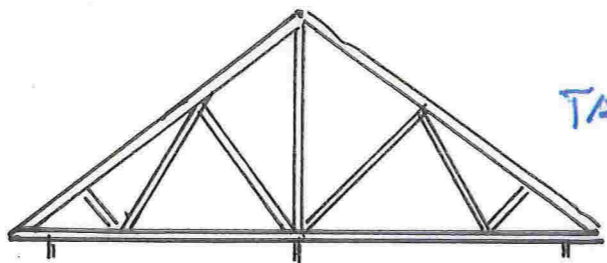

TAKSTOL over front PORT

Detalje nær hus (boenheten)
er nærere en 4000
Se eksempel:

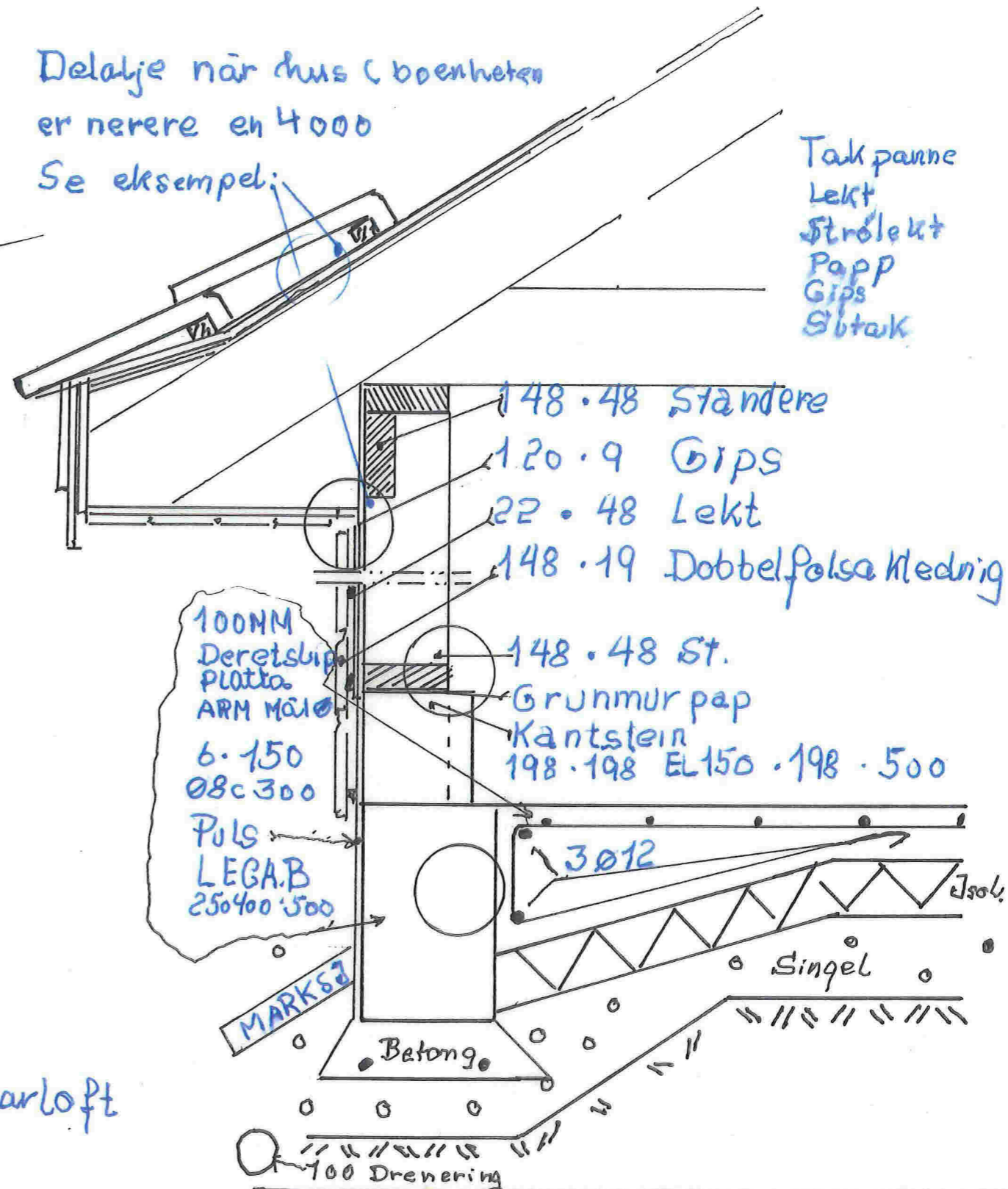

DATE	Tegnør	MAKET	
	Proj. Wk	1:100	
		1:10	
Byggh:	Ergitning for ER RV		
Kennyiskig	Bereg: ROLF Uthaug	RV.	

Målene på tegning samsvarer ikke med det som blir sølt om. Se vedlegg E-1 for rett mål.