

SAMTLIGE RØRÅVSETNINGER TERSES.

PÅ VANNLEDNING FRA KOMMUNALT NETT SKAL DET, MINIMUM 1.0M INNENFOR TOMTEGRENSEN, AVSETTES HØVEDSTOPPEKRAN MED OPPSTENDER TIL OVER TERRENG. HØVEDVANNLEDNINGEN LEGGES HERFRA VIDERE OG AVSLUTTES 1.0M OVER SØKKELHØYDE. HØVEDLEDNING KOBLES INN VED STOPPEKRAN FORAN VANNMÅLER. REDUKSJONSVENTIL SKAL MONTERES DERSOM DETTE ER NØDVENDIG FOR Å OPPRETTEHOLDE RIKTIG VANNTRYKK.

OBS! DET ER PIPEFUNDAMENT SOM ER MÅLSATT. DEN EKSakte PIPEPLASSERING MÅ AV PIPEMURER TILPASSES DE FAKTISKE FORHOLD.

NB! DERSOM DET BENYTTES VANNLEDNING AV KOBBER ELLER GALV.RØR SKAL DENNE AVSLUTTES 500MM UNDER SØKKELHØYDE.



HØVEDKONTOR:  
STÄLLVERKSVÄGEN, 942 81 ÄLVSBYN, SVERIGE  
TEL. 0929-16200

FLYTTAT AVLØPPSNEDGÅNGAR 13.03.22 J.ä.

REVIDERINGEN GJELDER DATO SIGN.

FUNDAMENTANVISNING: 1/2

HUSTYP: NC 101 R 27 (BL&MANN)

TEGN: A.G. MÅLESTOKK: 1:100, 1:50 TEGN. NR.

ÄLVSBYN 8.4.2011 S5GANV

ÄBYCAD

VED VALG AV ANNET AVLASTNINGSGAVL ENN HVA  
 DETALJ B-B VISER MÅ TRANSPORTAVDELINGEN PÅ  
 ÄLVSBYHUS VARSLES.  
 VED DE TILFELLER DET IKKE ER MULIG Å LASTE  
 AV VED GAVLER, MÅ MOBILKRAN BESTILLES OG  
 BEKOSTES AV TILTAKSHAVER ETTER NÆRMERE AVTALE  
 MED ÄLVSBYHUS.

DETALJ B-B

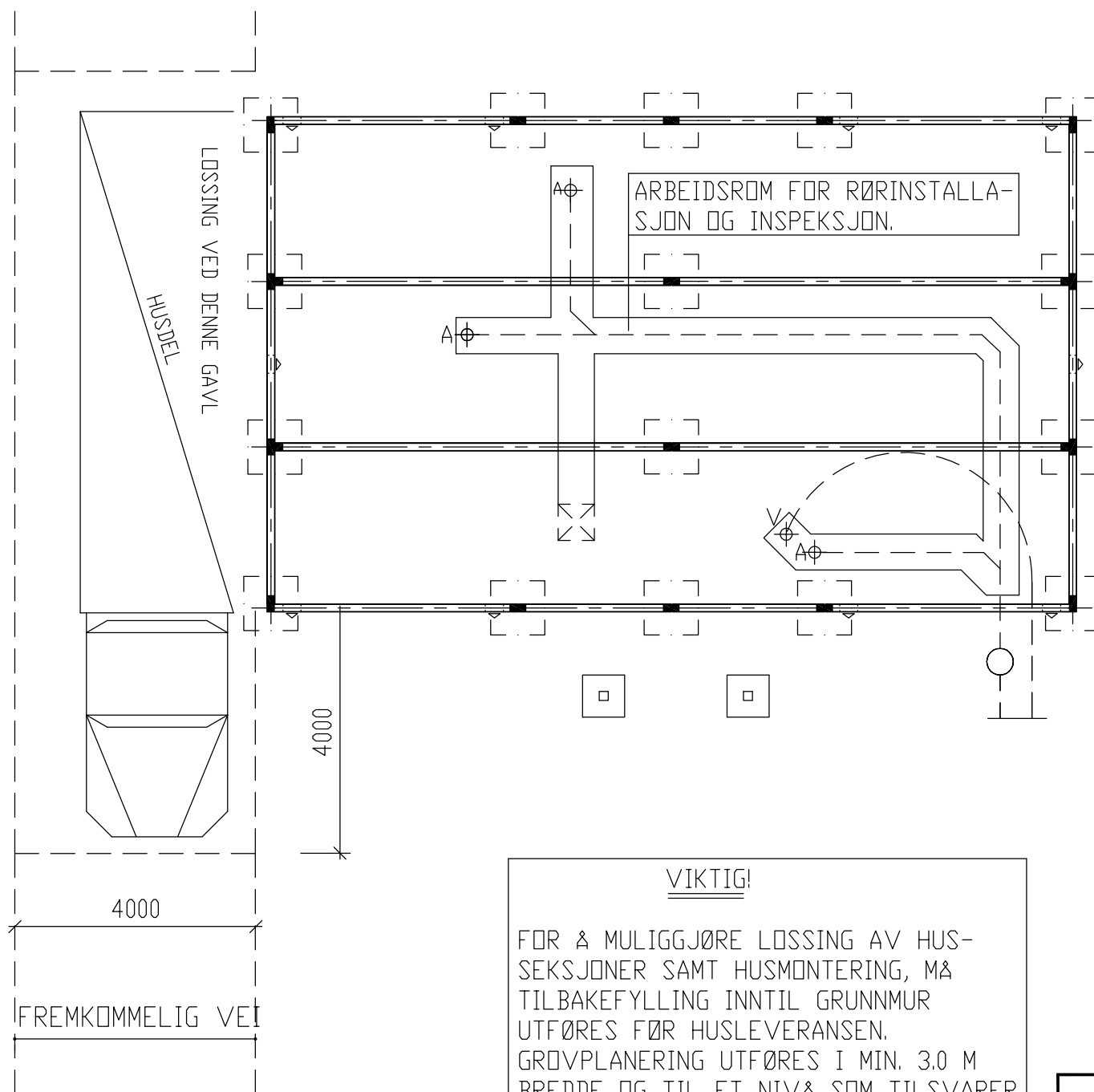

VIKTIG!

FØR Å MULIGGJØRE LOSSING AV HUS-  
 SEKSJONER SAMT HUSMONTERING, MÅ  
 TILBAKEFYLLING INNTIL GRUNNMUR  
 UTFØRES FØR HUSLEVERANSEN.  
 GROVPLANERING UTFØRES I MIN. 3.0 M  
 BREDDER OG TIL ET NIVÅ SOM TILSVARER  
 30 CM UNDER ØVERKANT FUNDAMENT.

VIKTIG!

NÅR VANN OG AVLØP ER KØBLET UNDER HUSET ER  
 DET VIKTIG Å PÅSE AT HOVEDVANNLEDNINGEN  
 BLIR ISOLERT. DETTE ER TILTAKSHAVERENS ANSVAR.

OBS! VED INNLEGG AV HOVEDVANNLEDNINGER.

HOVEDLEDNINGER I BYGGEGRUBEN MÅ LEGGES  
 FROSTFRITT. DE MÅ IKKE LEGGES FOR NÆRE  
 ELLER UNDER FUNDAMENTSPILARENE.  
 LEDNINGENE SKAL LEGGES ETTER AT FUNDA-  
 MENTET ER MØNTERT, OG FØR HUSLEVERANSEN.  
 LEDNINGENE MÅ IKKE OVERFYLLES P.G.A. FARE  
 FØR BRUDD, SPESIELLT VED TILKOPLINGS-  
 PKT. DA DET KAN OPPSTÅ SETNINGER I SAMBAND MED  
 TELELØSNING.  
 SJEKK EVT. FØRSKRIFTER OG BYGNINGSLOVEN.  
 INNENFØR BYGETØMTEN LEGGES ALLE AVLØPS-  
 LEDNINGER FØR SPILLVANN, TAKVANN OG DRENERING.  
 MED TILSTREKkelig FALL. MATERIALER, DIMEN-  
 SJON, UTFØRELSE OG KONTROLL/BESIKTNING  
 I H.H. TIL ØFFENTLIGE KRAV. DET SAMME GJELDER  
 FØR VANNLEDNINGER.

OBS!!!

FUNDAMENTTEGNING MÅ BESTILLES FØR Å  
 NØYAKTIG BESTEMME PLASSERING AV PILARER.



HOVEDKONTOR:  
 STÄLLVERKSVÄGEN, 942 81 ÄLVSBYN, SVERIGE  
 TEL. 0929-16200

REVIDERINGEN GJELDER	DATE	SIGN.
<b>FUNDAMENTANVISNING: 2/2</b>		
HUSTYP: NC 101 R 27 (BL&MANN)		
TEGN: A.G.	MÄLESTOKK: 1:100, 1:50	TEGN. NR.
ÄLVSBYN 8.4.2011		S5GANV ÄBYCAD