

REV	REVISJONSTEKST	DATO	SIGN
GBN 184/2 LINDÅS KOMMUNE Rune Dale, Kleivdalsvegen 359		HANSEN & EKNES AS 5283 FOTLANDSVÅG Tlf.: 56 39 00 08 - E-post: firmapost@hansen-eknes.no	
Plan 1 - LESKUR		UTFØRT: SHB	KONTROLL: SEK
		MÅLESTOKK: 1 : 100	FORMAT: 1 : 100
		DATO: 04.02.2016	FASE: SØKNAD
		PROSJEKTNR.: 2015_047	TEGNINGNR.: E1

04.02.2016 14:16:39

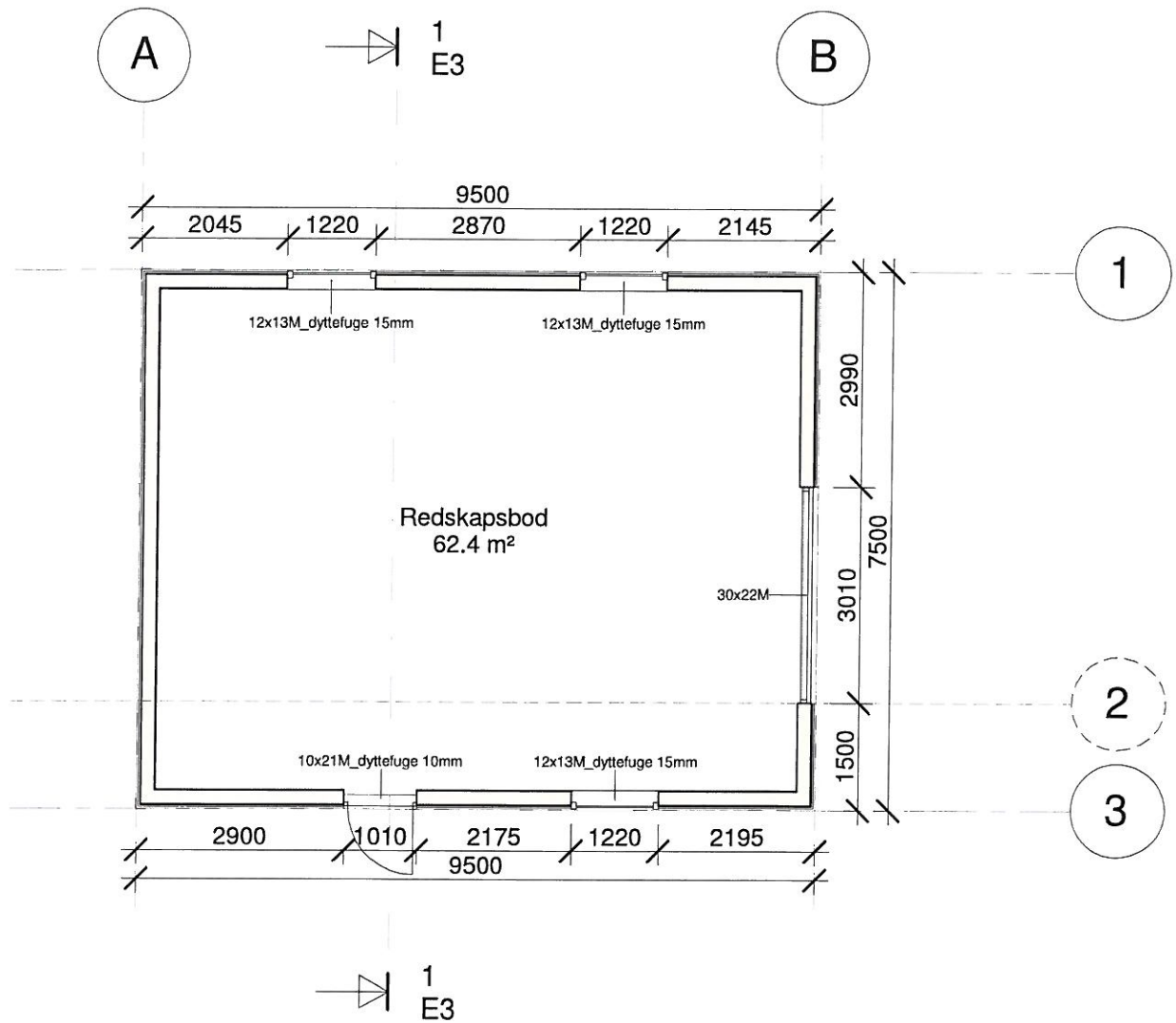

REV	REVISJONSTEKST	DATO	SIGN
GBN 184/2 LINDÅS KOMMUNE Rune Dale, Kleivdalsvegen 359		HANSEN & EKNES AS 5283 FOTLANDSVÅG Tlf.: 56 39 00 08 - E-post: firmapost@hansen-eknes.no	
Plan 2 - REDSKAPSBOD		UTFØRT: SHB	KONTROLL: SEK
		MÅLESTOKK: 1 : 100	FORMAT: 1 : 100
		DATO: 04.02.2016	FASE: SØKNAD
		PROSJEKTNR.: 2015_047	TEGNINGNR.: E2

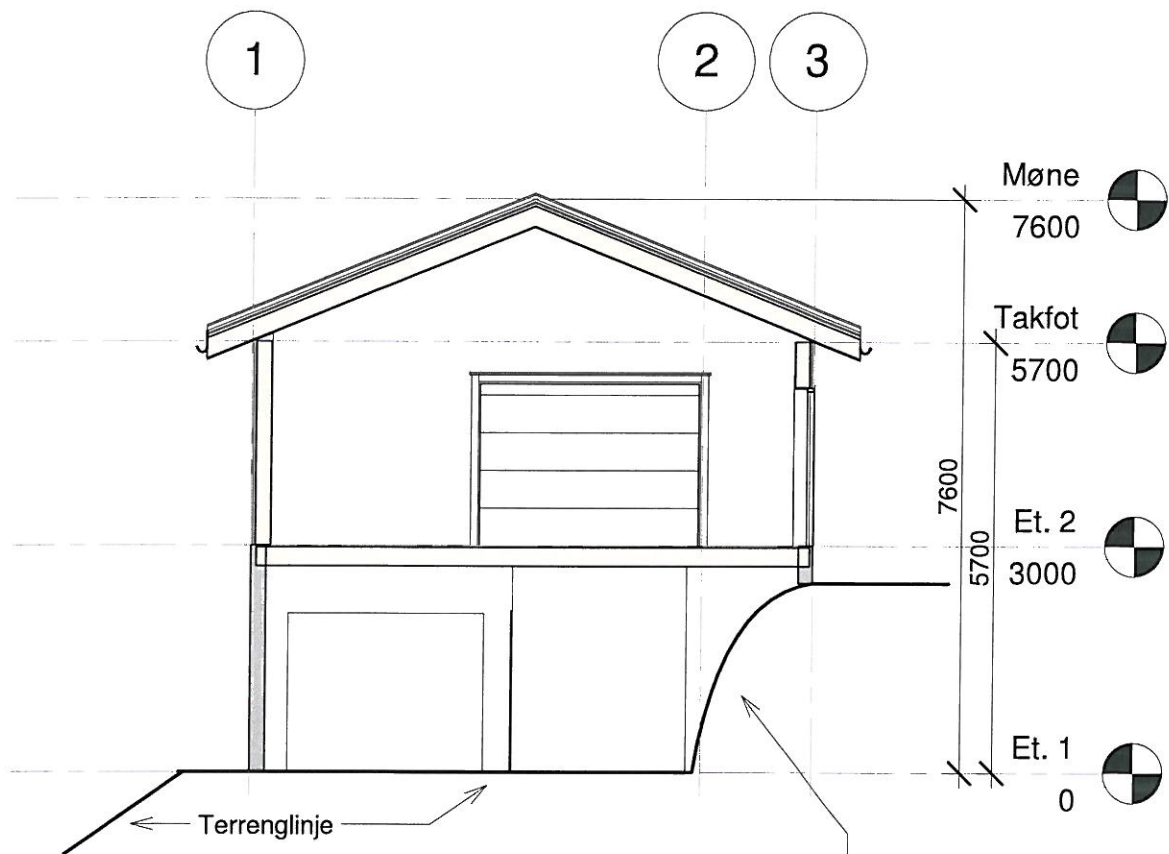

Betongvegg følger eksisterende fjell i bakkant

REV	REVISJONSTEKST	DATO	SIGN
GBN 184/2 LINDÅS KOMMUNE Rune Dale, Kleivdalsvegen 359		 HANSEN & EKNES AS 5283 FOTLANDSVÅG Tlf.: 56 39 00 08 - E-post: firmapost@hansen-eknes.no	
Snitt	UTFØRT: SHB	KONTROLL: SEK	
	MÅLESTOKK: 1 : 100	FORMAT: 1 : 100	
	DATO: 04.02.2016	FASE: SØKNAD	
	PROSJEKTNR.: 2015_047	TEGNINGNR.: E3	REV

04.02.2016 14:16:39

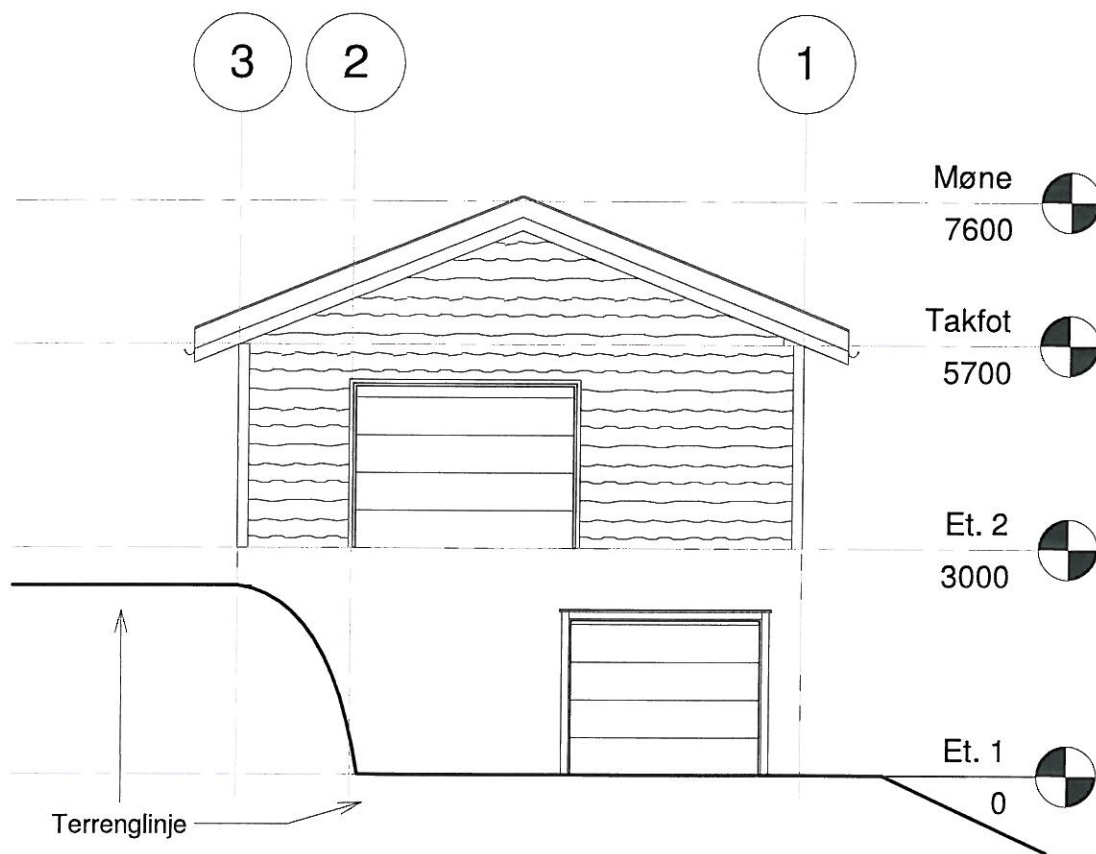

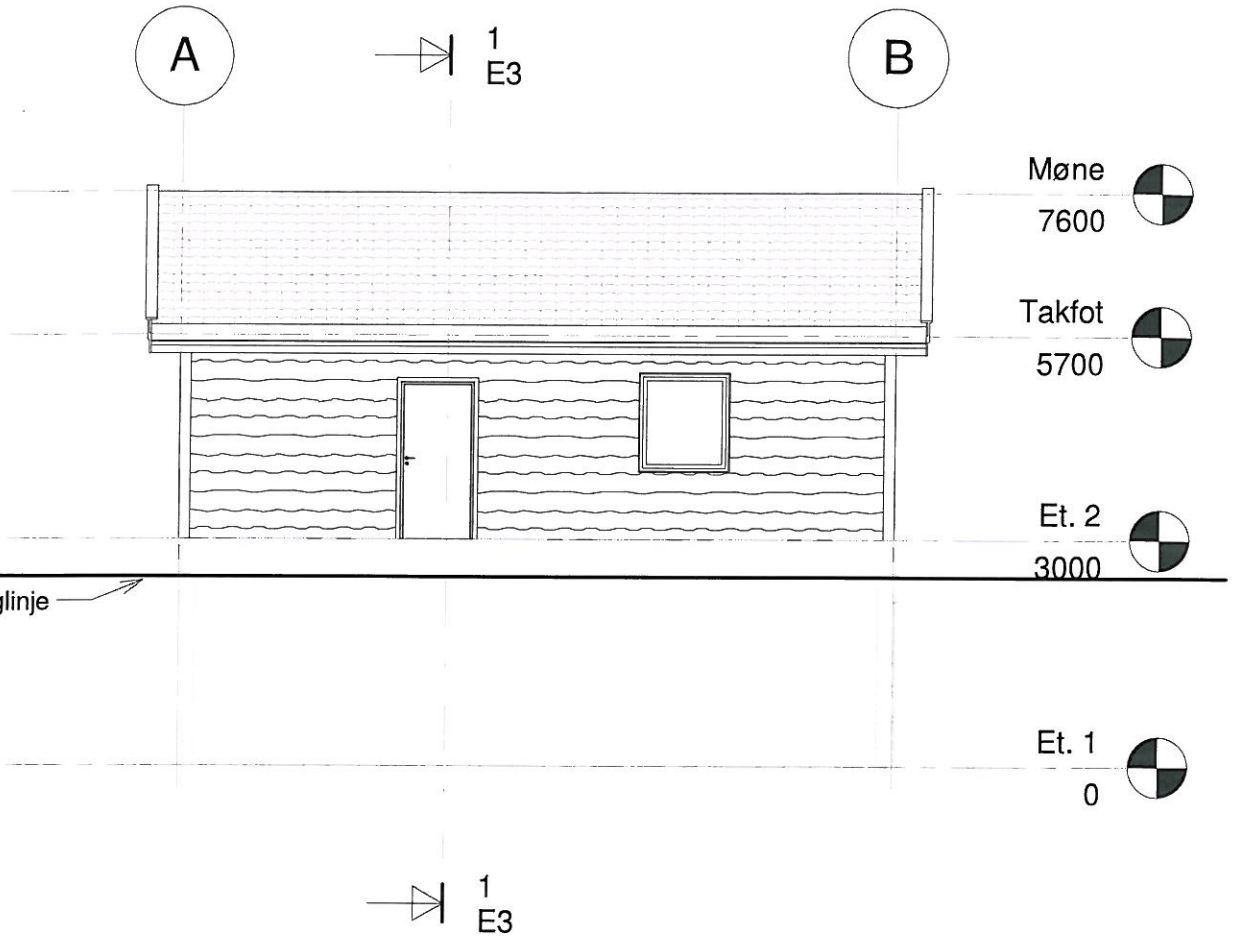

REV	REVISJONSTEKST	DATO	SIGN
GBN 184/2 LINDÅS KOMMUNE Rune Dale, Kleivdalsvegen 359		 HANSEN & EKNES AS 5283 FOTLANDSVÅG Tlf.: 56 39 00 08 - E-post: firmapost@hansen-eknes.no	
Fasade nord-vest		UTFØRT: SHB	KONTROLL: SEK
		MÅLESTOKK: 1 : 100	FORMAT: 1 : 100
		DATO: 04.02.2016	FASE: SØKNAD
		PROSJEKTNR.: 2015_047	TEGNINGNR.: E4
		REV	

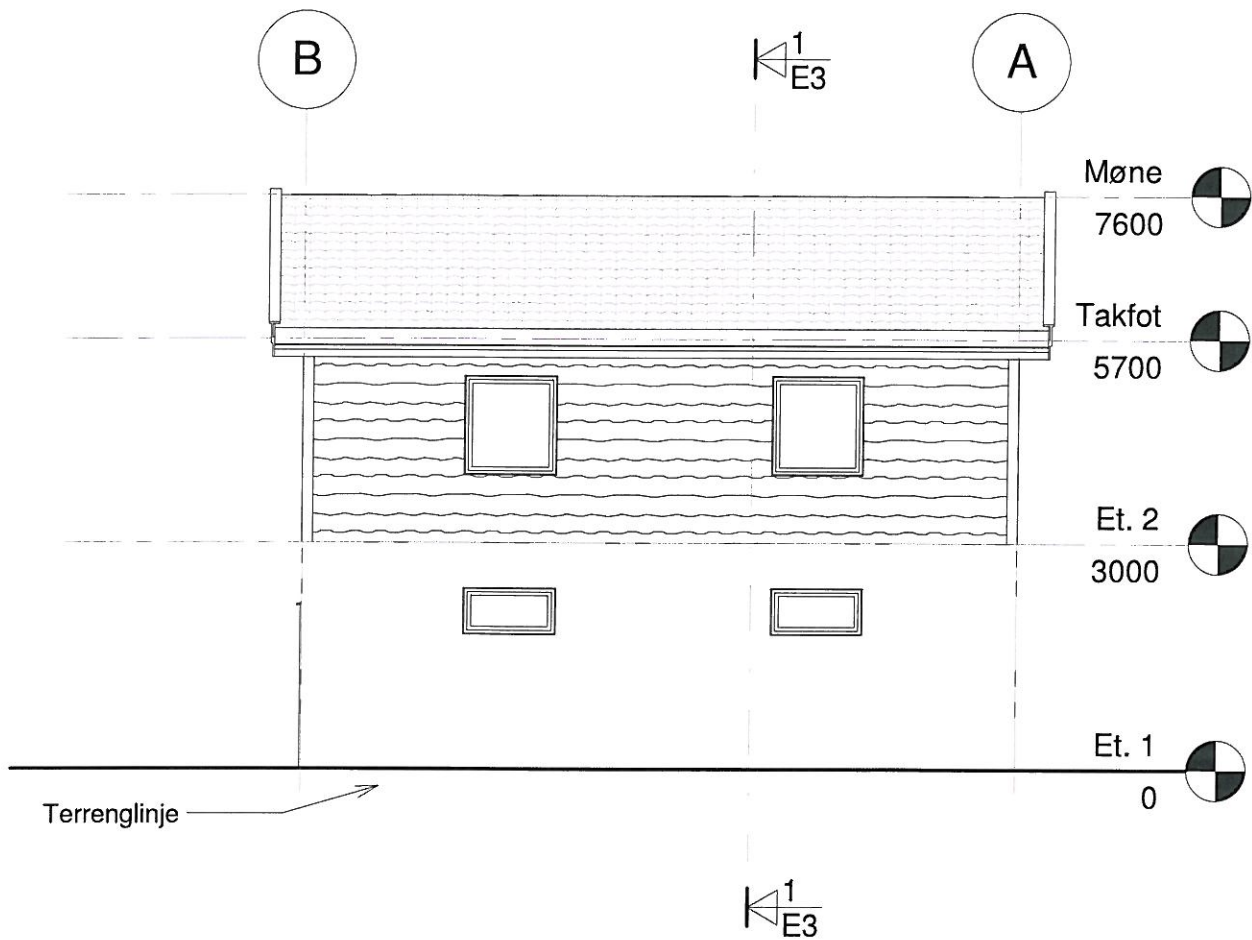

REV	REVISJONSTEKST	DATO	SIGN
GBN 184/2 LINDÅS KOMMUNE Rune Dale, Kleivdalsvegen 359		 HANSEN & EKNES AS 5283 FOTLANDSVÅG Tlf.: 56 39 00 08 - E-post: firmapost@hansen-eknes.no	
Fasade nord-øst		UTFØRT: Author	KONTROLL: Checker
		MÅLESTOKK: 1 : 100	FORMAT: 1 : 100
		DATO: 04.02.2016	FASE: SØKNAD
		PROSJEKTNR.: 2015_047	TEGNINGNR.: E5

04.02.2016 14:16:40



REV	REVISJONSTEKST	DATO	SIGN
GBN 184/2 LINDÅS KOMMUNE Rune Dale, Kleivdalsvegen 359		 HANSEN & EKNES AS 5283 FOTLANDSVÅG Tlf.: 56 39 00 08 - E-post: firmapost@hansen-eknes.no	
Fasade sør-vest		UTFØRT: Author	KONTROLL: Checker
		MÅLESTOKK: 1 : 100	FORMAT: 1 : 100
		DATO: 04.02.2016	FASE: SØKNAD
		PROSJEKTNR.: 2015_047	TEGNINGNR.: E6

04.02.2016 14:16:41

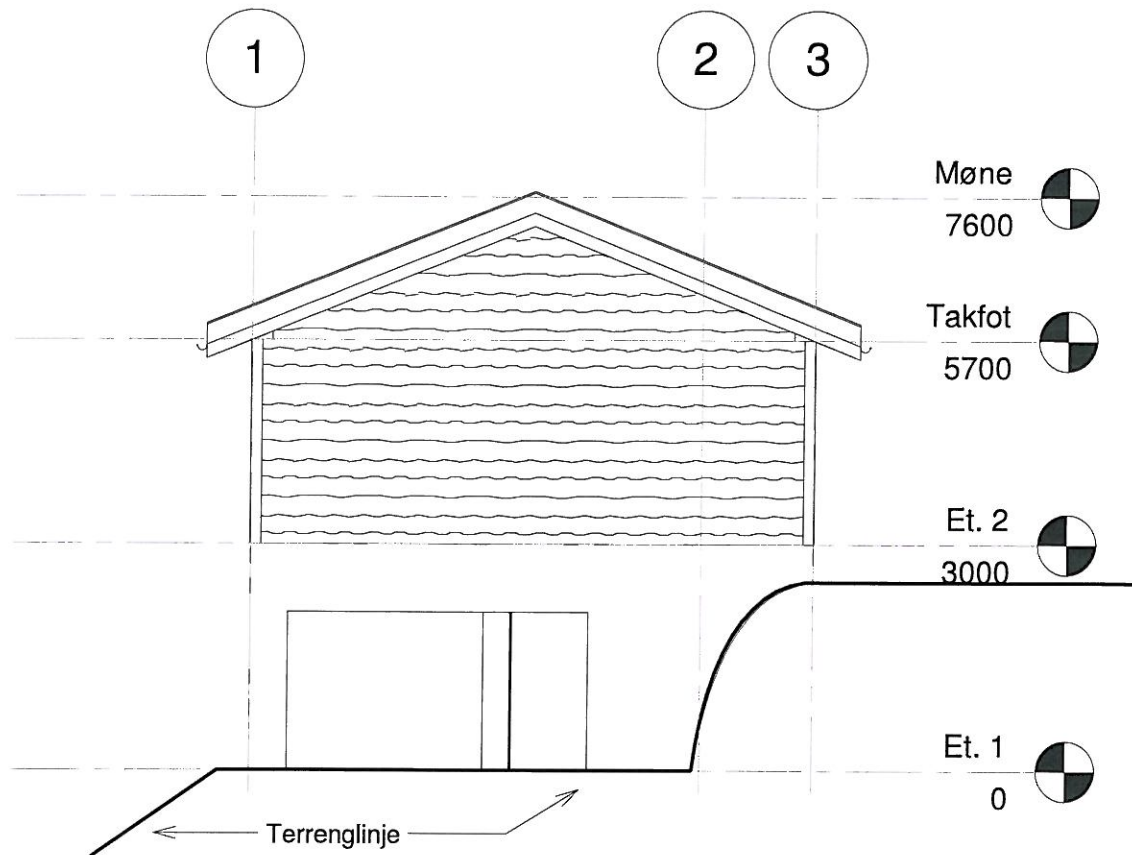

REV	REVISJONSTEKST	DATO	SIGN
GBN 184/2 LINDÅS KOMMUNE Rune Dale, Kleivdalsvegen 359		 HANSEN & EKNES AS 5283 FOTLANDSVÅG Tlf.: 56 39 00 08 - E-post: firmapost@hansen-eknes.no	
Fasade sør-øst		UTFØRT: Author	KONTROLL: Checker
		MÅLESTOKK: 1 : 100	FORMAT: 1 : 100
		DATO: 04.02.2016	FASE: SØKNAD
		PROSJEKTNR.: 2015_047	TEGNINGNR.: E7
		REV	

04.02.2016 14:16:41

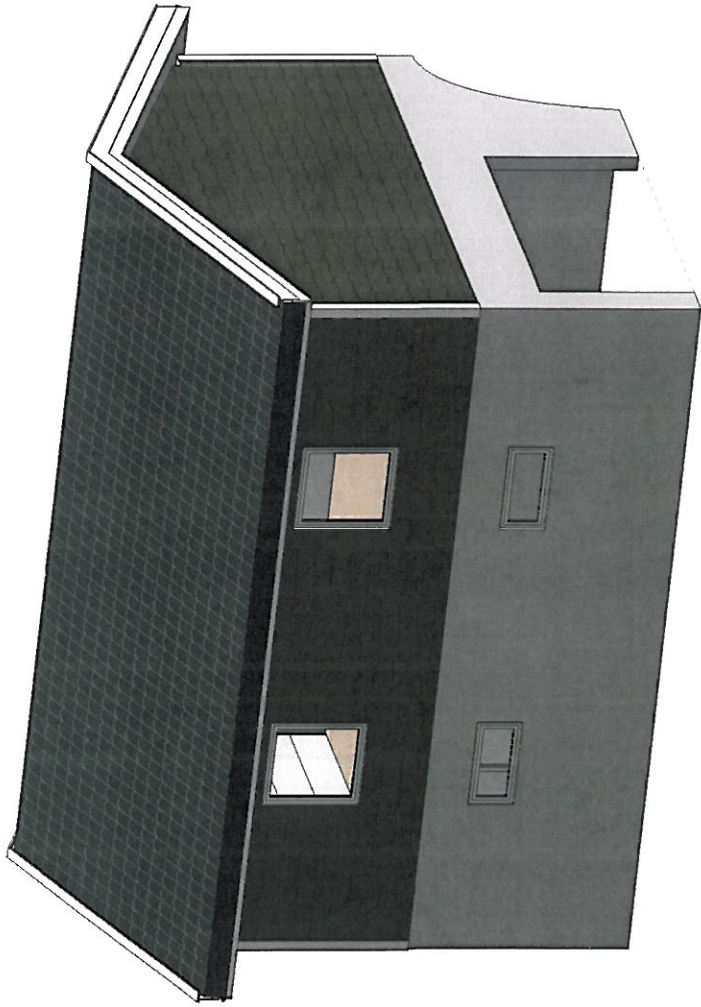

Sett fra oppside uten terreng

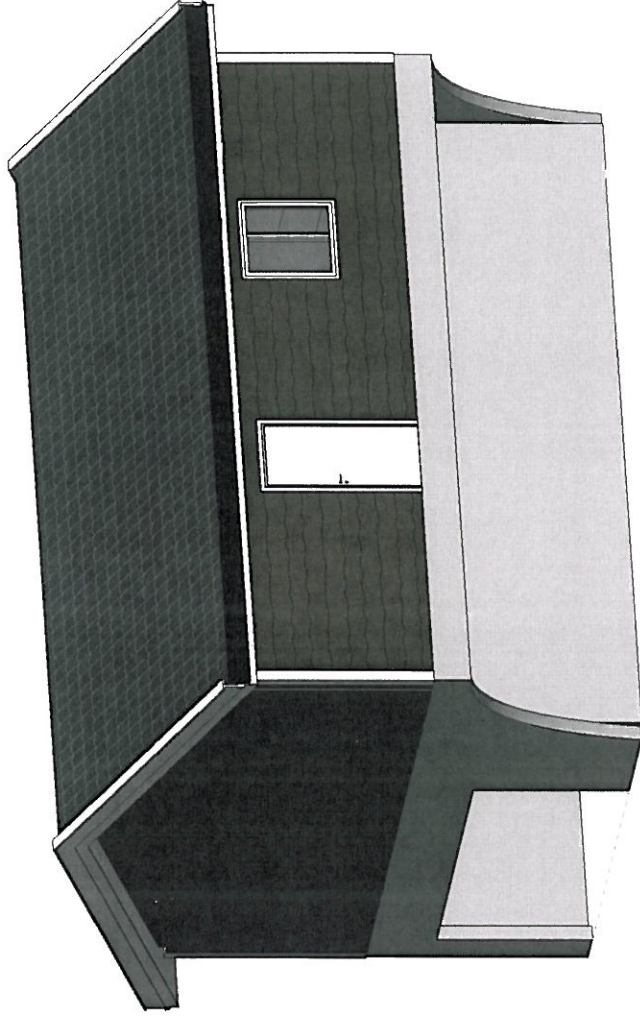

Sett fra nedside

REV	REVISJONSTEKST	DATO	SIGN
	 HANSEN & EKNES AS 5283 FOTLANDSVÅG Tlf.: 56 99 00 08 - E-post: firmapost@hansen-eknes.no		
		UTFØRT: SHB	KONTROLL: SEK
		MÅLESTOKK:	FORMAT:
		DATO: 04.02.2016	FASE: SØKNAD
		PROSJEKTNR.:	TEGNINGNR.: REV
		2015_047	E8
	Perspektiv GBN 184/2 LINDÅS KOMMUNE Rune Dale, Kleivdalsvegen 359		