



Statens vegvesen

Særskilt vedtak og betingelser for arbeidet

Plan nr.: <b>N6145-2016</b>	Sak/Sveis nr: <b>16/327</b>	Vedtak nr.: <b>N6145-2016</b>
Veg nr.: <b>E 39</b>	fra Hp/km: <b>27 / 5,800</b>	til Hp/km: <b>28 / 2,100</b>
Strekning: <b>Bjørsviktunnelen</b>	Sted: <b>Bjørsviktunnelen</b>	
Arbeid som skal utføres: <b>Utbedring grunnarbeid og oppgradering elektriske instalasjoner</b>		
<b>Arbeidet utføres i perioden</b>		
Fra dato: <b>9 Mai 2016</b>	Til dato: <b>31 desember 2016</b>	
Annet: <b>Arbeid i tida man - fre kl 22.00 - 05.30.</b>		

Region: Vest	Region (2): Velg	
Avdeling: Hordaland	Avd. (2): Velg	Avd. (3): Velg
Seksjon: Vegseksjon Nord-, Midt- og Sunnhordland	Telefon: 95 845 124	Faks:
Adresse:	e-post: <a href="mailto:nordhordland.arbeidsvarsling@vegvesen.no">nordhordland.arbeidsvarsling@vegvesen.no</a>	

Med hjemmel i skiltforskrift av 7. oktober 2005 nr 1219 §§ 26, 28, 30 og 32 og vegtrafikkloven §7 treffes vedtak om bruk av følgende trafikkregulerende skilt/lyssignaler/dirigering/oppmerking i samsvar med vedlagte skisse:

Fartsgrenseskilt (362.x).....	<input type="checkbox"/>	Andre trafikkregulerende tiltak	<input checked="" type="checkbox"/>	Trafikksignal (skytel).....	<input type="checkbox"/>			
<input type="checkbox"/>	<input type="checkbox"/>	<input checked="" type="checkbox"/>	<input type="checkbox"/>	Bom. Ledebil kjører kontinuerlig.	<input checked="" type="checkbox"/>			
30	40	50	60	70	80	90	Vegstengning.....	<input checked="" type="checkbox"/>

Betingelser for arbeidet:

- Arbeidet skal varsles som vist på vedlagte arbeidsvarslingsplan, datert: **03.05.2016**
- Bestemmelsene i skiltforskriften og håndbok 051 "Arbeid på og ved veg" gjelder for arbeidet
- Ansvarlig for gjennomføring og oppfølging (kryss av):
 

Statens vegvesen.....	<input checked="" type="checkbox"/>	⇒	Byggeleder: <b>Alf Holdhus - Tlf. 922 23 400</b>
Annen offentlig etat.....	<input type="checkbox"/>	⇒	Angi hvilken: _____
Entreprenør.....	<input checked="" type="checkbox"/>	⇒	<b>Tom Staurbakk AS</b>
- Ansvarshavende: **Øyvind M Jørgensen** Tlf./e-post: **47682926**  
 Stedsansvarlig(e): **Øyvind M Jørgensen, Stian Hanssen, Tr** Tlf./e-post: **47682926, 99588724, 90665451, 970**
- Loggbok skal alltid føres, og returneres fylkesavdeling: **Hordaland**
- Lede-/følgebil .....
- Følgende skal varsles/informeres om arbeidet (kryss av):
 

Politi.....	<input checked="" type="checkbox"/>	Brannvesen.....	<input checked="" type="checkbox"/>	Ambulanse/lege.....	<input checked="" type="checkbox"/>
Vegtrafikksentralen.....	<input checked="" type="checkbox"/>				
Skole.....	<input type="checkbox"/>	⇒	Angi hvilke(n): _____		
Kollektivselskap.....	<input checked="" type="checkbox"/>	⇒	Angi hvilke(t): <b>Nobina/Skyss/Tide/Sogn &amp; Fj FK</b>		
Radio, presse m.m.....	<input checked="" type="checkbox"/>	⇒	Angi hvem: <b>nrk/P4</b>		
Andre.....	<input type="checkbox"/>	⇒	Angi hvem: _____		
- Tillatelser:
 

Gravetillatelse.....	<input checked="" type="checkbox"/>	Arbeidstillatelse.....	<input checked="" type="checkbox"/>
----------------------	-------------------------------------	------------------------	-------------------------------------

 NB: Se vedlagte vilkår for gravetillatelsen
- Kopi av all dokumentasjon som inngår i arbeidsvarslingsplanen skal oppbevares på arbeidsstedet.
- Spesielle vilkår/betingelser:

**Utrykningsetater tar kontakt på vakttelefon 48 00 86 05 ved utrykning.** Ledebil kjører kontinuerlig. Tunnel kan bli stengt i inntil 1 time. Midlertidig hastighet 50 km/t hele døgnet grunnet anleggsområde. Skilt 149 KØ settes opp i god avstand fra tunnel. Alt varslingsmaterieill skal holdes rent.

NB: Politiet og ansvarshavende skal ha kopi av blanketten.

Bergen

03.05.2016

Statens vegvesen

*Arve Løtveit*  
Arve Løtveit

Sted

Dato

Sign. (etter fullmakt)



# Statens vegvesen

## Plan for varsling og sikring av vegarbeide

Plan nr.:	N6145-2016	Sak/Sveis nr:	16/327	Vedtak nr.:	N6145-2016
Veg nr.:	E 39	fra Hp/km:	27 / 5,800	til Hp/km:	28 / 2,100
Strekning:	Bjørsviktunnelen			Sted:	Bjørsviktunnelen
Arbeid som skal utføres:	Utbedring grunnarbeid og oppgradering elektriske instalasjoner				
Entreprenør:	Tom Staurbakk AS				
Adresse:	Sivert Nielsens gt.54	8007 Bodø	oyvind@staurbakk.no		
Ansvarshavende:	Øyvind M Jørgensen		Tlf./e-post: 47682926		
Stedsansvarlig(e):	Øyvind M Jørgensen, Stian Hanssen, Trond Kris		Tlf./e-post: 47682926, 99588724, 90665451, 97030		
Arbeidet utføres	fra dato:	7 Mai	2016	Til dato:	1 mai 2016

Underskrevet plan er vedtak med hjemmel i skiltforskriftens §29 og §30. Særskilt vedtak for trafikkregulerende tiltak skal vedlegges.

### Varslingsmaterieill:

	Skilt nr.:	Ant.:
	110	et behov
	149a	et behov
	362.50a	et behov
	362.70	4
	906V/H	Etter behov
	106.1a	et behov
	808	10
	560	et behov

### Merknader:

Lang førskilting er ønsket pga. delvis uoversiktlig vei

Ledebil og en trafikkdirigent vil være satt opp med vakt tlf.

Bommer er utstyrt med rød blinkende stopplys.

Pasering for uttrykingskjøretøy varsles vakt tlf for ankomst!

### Blankettfordeling:

- Statens vegvesen
- Entreprenør
- Ansvarshavende
- Politiet
- Lindås kommune

### Skisse:

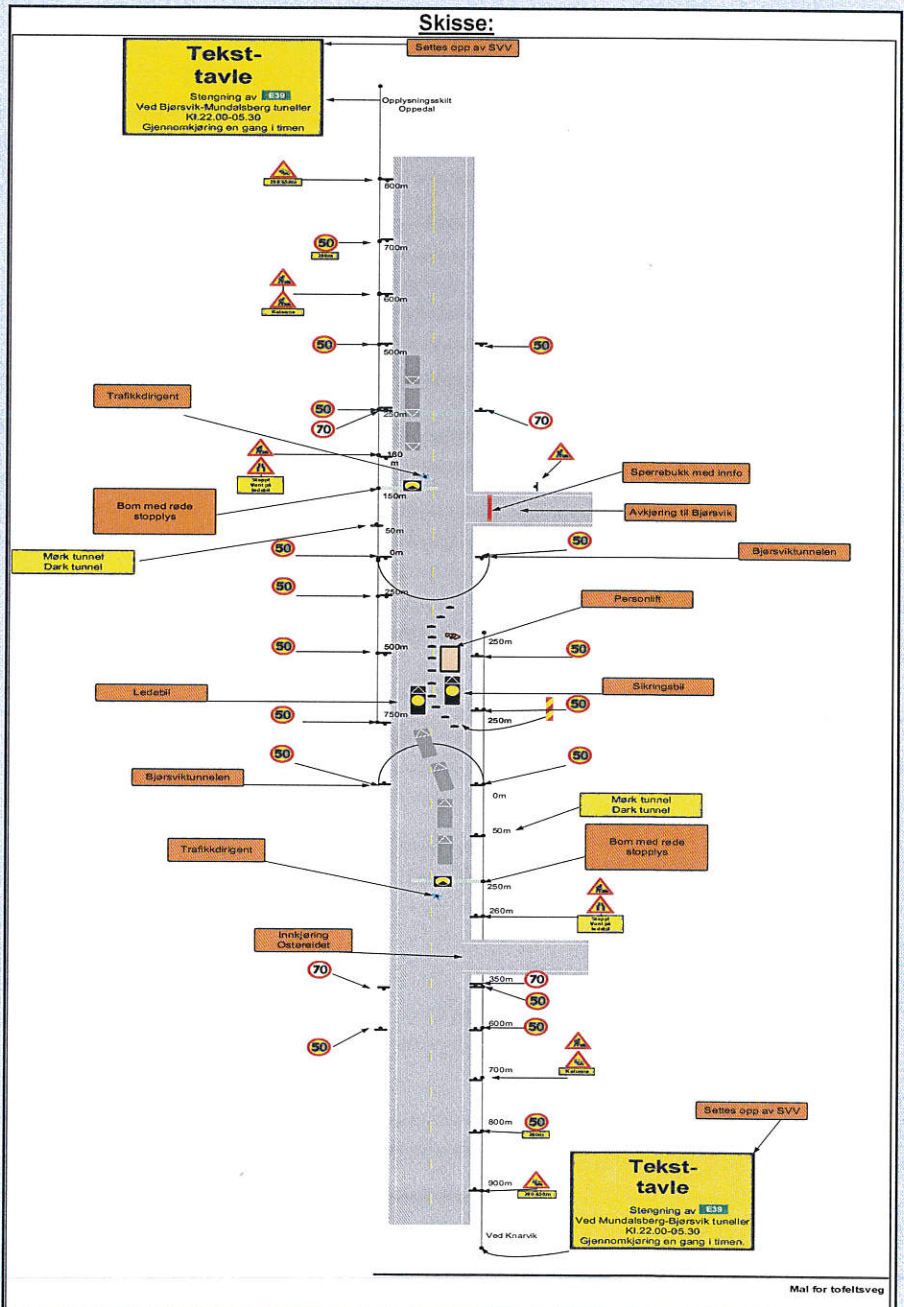

Fyller ut av skiltmyndigheten:

Bergen

03.05.2016

Sted

Dato

Statens vegvesen

*Arve Løtveit*  
Arve Løtveit

Sign. (etter fullmakt)



Statens vegvesen

Enkel risikovurdering av arbeide på eller ved veg

Plan nr.:	N6145-2016	Sak/Sveis nr:	16/327	Vedtak nr.:	N6145-2016	
Veg nr.:	E 39	fra Hp/km:	27 / 5,800	til Hp/km:	28 / 2,100	
Strekning:	Bjørsviktunnelen - Lindås kommune			Sted:	Bjørsviktunnelen	
Arbeid som skal utføres:	Utbedring grunnarbeid og oppgradering elektriske instalasjoner					
Ansvarshavende:	Øyvind M Jørgensen			Tlf./e-post:	47682926	
Entreprenør:	Tom Staurbakk AS			Adresse:	Sivert Nielsens gt.54	
Arbeidet utføres i perioden				8007 Bodø		
Fra dato:	9 Mai	2016	Til dato:	31 desember	2016	
					E-post:	oyvind@staurbakk.no

En risikovurdering er en vurdering av hva som kan gå galt, hva som kan gjøres for å hindre det og hvordan en kan redusere konsekvensene dersom noe skjer.

- Tre enkle spørsmål er kjernen i risikovurderingen:
- Hva kan gå galt?
  - Hva kan vi gjøre for å hindre dette?
  - Hva kan vi gjøre for å redusere konsekvensene dersom det skjer?

Forhold som kan medføre risiko for ulykke:	Sannsynlighet:		Konsekvens:		Prioritet: (= produktet)
	Stor: 1	Middels: 2	Stor: 1	Middels: 2	
Forhold nr.: ↓ Beskrivelse: Eks.: Byggegropp 1 m dyp umiddelbart inntil kjørebane	1	2	2	2	2
1: Påkjørsel av arbeidere	3	1	3	3	3
2: Kjøretøy kommer inn på arbeidsområde	3	2	6	6	6
3: Trafikk ulykke pga stengning	2	2	4	4	4
4:			0	0	0
5:			0	0	0
6:			0	0	0
7:			0	0	0
8:			0	0	0
9:			0	0	0
10:			0	0	0
11:			0	0	0

Forhold nr.:

↓ Tiltak for å forhindre at ulykker skjer / reduserer konsekvensene av en ulykke:

- 1: Steng veg, kolonnekjøring med følgebil for å holde farten nede. Sikkringsbil foran arbeidere inne i tunnel.
- 2: Bom med lys, Tydelig skilting, bruk av zebrarefleks og miniguard autoværn på utsatte plasser
- 3: Varsling i god tid, nedsatt fartsgrense
- 4:
- 5:
- 6:
- 7:
- 8:
- 9:
- 10:
- 11:

**Merknader:**

Strekning vil være stengt med kolonnekjøring. Ledebil kjører kontinuerlig. Veggen kan bli stengt i inntil 1 t.

Nedskilting sone 50 ønskelig i tunnel hele døgnet, da tunnelen i en periode vil være mørk og tidvis provisorisk dekke.

Statens vegvesen



Statens vegvesen

### Beskrivelse av arbeidet som skal utføres

Plan nr.:	N6145-2016	Sak/Sveis nr.:	16/327	Vedtak nr.:	N6145-2016
Veg nr.:	E 39	fra Hp/km:	27 / 5,800	til Hp/km:	28 / 2,100
Strekning:	Bjørsviktunnelen			Sted:	Bjørsviktunnelen

Arbeid som skal utføres: **Utbedring grunnarbeid og oppgradering elektriske instalasjoner**

Arbeidet som skal utføres er riving av eksisterende tunnelbelysning. Videre så skal det monteres nytt kabelanlegg og lysanlegg. Arbeidsvarsling/skilting vil være identisk i begge endene av tunnelen.

Ledebil kjører kontinuerlig. Tunnel kan bli stengt i inntil 1 time..

Kontaktpersoner for prosjektet er :

Tom Staurbakk, Prosjektleder, tlf: 91849835  
Øyvind M Jørgensen; ansvarshavende , tlf. 47682926  
Trond Kristensen, Stedsansvarlig tlf: 90665451  
Gøran Pedersen Formann, tlf. 97030679  
Det er vakttelefon for følgebil. tlf. 48008605

En eller flere av disse vil være tilstede slik at vi kan nås pr Telefon hele arbeidsvakten! .

Vakttelefon vil være bemannet hele døgnet!

Byggeleder SVV har ansvar for info til media.

Byggeleder SVV er ansvarlig for info mot publikum, samt for plassering av INFO-tavler vedr arbeidet. Infotavler blir plasserte i Knarvik og i Oppedal i god tid før oppstart.

Mål Infotavler : H x B ca 1665 x 2600

Tekst på infotavler i Knarvik og Oppedal :

E39 Knarvik - Oppedal  
Kolonnekjøring ved arbeid i tunnelene.  
KI 22.00 - 05.30  
Ferdig 2020

Work in Tunnel  
Traffic convoys during work periods

Ved Bjørsviktunnelen - begge sider :

E39 Bjørsviktunnelen  
Kolonnekjøring ved arbeid i tunnelen  
Ferdig våren 2017

Work in Tunnel  
Traffic convoys during work periods

Statens vegvesen



Statens vegvesen

## Vegmelding

Innmelder: <b>Arve Løvteit</b>	Seksjon: <b>Vegseksjon Nord-, Midt- og Sunnf</b>		
Avdeling: <b>Hordaland</b>	Dato: <b>03.05.2016</b>		
Plan nr.: <b>N6145-2016</b> Sveis nr.: <b>0</b>	Vedtak nr.: <b>N6145-2016</b>		
Veg nr.: <b>E 39</b> fra Hp/km: <b>27 / 5,800</b>	til Hp/km: <b>28 / 2,100</b>		
Strekning: <b>Bjørsviktunnelen - Lindås kommune</b>	Sted: <b>Bjørsviktunnelen</b>		
Arbeid som skal utføres: <b>Utbedring grunnarbeid og oppgradering elektriske instalasjoner</b>			
<b>Arbeidet utføres i perioden</b>		<b>Daglig arbeids- / virketid</b>	
Fra dato: <b>9 Mai</b> <b>2016</b>	Til dato: <b>31 desember</b> <b>2016</b>	Fra kl.: <b>22.00</b>	Til kl.: <b>kl 0530</b>
Entrepr./off.etat: <b>Tom Staurbakk AS</b>	Adr.: <b>Sivert Nielsens gt.54</b>	<b>8007 Bodø</b>	
Ansvarshavende: <b>Øyvind M Jørgensen</b>	Tlf./e-post: <b>47682926</b>		

### Vegens tilstand under arbeidet

Stengt	<input checked="" type="checkbox"/>	Stengt i én retning	<input type="checkbox"/>
Innsnevring	<input checked="" type="checkbox"/>	Lysregulering	<input type="checkbox"/>
Nedsatt hastighet	<input checked="" type="checkbox"/>	Manuell dirigering	<input checked="" type="checkbox"/>

### Dette på grunn av:

Vegarbeid	<input checked="" type="checkbox"/>	Dekkearbeid	<input type="checkbox"/>
Vedlikeholdsarbeid	<input checked="" type="checkbox"/>	Sprengningsarbeid	<input checked="" type="checkbox"/>

### Merknader:

**Tunellen stenges med bom med røde blinkende lys!**

**Trafikkdirigertene vil informere bilister**

**Ledebil kjører kontinuerlig. Tunnel kan bli stengt i inntil 1 time.**

