

SØKNAD OM OM TILKOPLING OG UTFØRING AV SANITÆRANLEGG

| | | | |
|--|--|---------------------------------------|-----------------------------|
| Eg / vi søker med dette om løyve til tilkopling og utføring av sanitæranlegg i medhald av gjeldande avgiftsføresegner og reglement for sanitæranlegg. | | | |
| Til Teknisk etat i <i>Lindås kommune</i> | | | |
| Byggjeplass/eigedom, adresse <i>Lindås</i> | Matr. nr. | Gnr. <i>110</i> | Bnr. <i>5</i> Parsell nr. |
| Eigar/festar av eigedom og sanitæranlegg <i>Oddbjørn Syslat</i> | Adresse <i>Syslat 5950 Lindås</i> | | |
| Ansvarshavande rørleggar <i>Hjelmas vvs AS</i> | <i>5915 Hjelmas</i> | | |
| Type bygg (sett x) <input checked="" type="checkbox"/> Boligbygg | <input type="checkbox"/> Forretnings-/kontorbygg | <input type="checkbox"/> Industribygg | |
| <input type="checkbox"/> Skole/forsamlingshus | <input type="checkbox"/> Annan bygning | | |
| Type arbeid (sett x) <input checked="" type="checkbox"/> Nyanlegg | <input type="checkbox"/> Omlegging | <input type="checkbox"/> Annå arbeid | |
| <input checked="" type="checkbox"/> Vatninstallasjonar | <input type="checkbox"/> Utvendig installasjon -avløp | | |
| <input type="checkbox"/> Vatninstallasjonar innvendig | <input type="checkbox"/> Innvendig installasjon -avløp | | |
| <p>Installasjonsarbeida vil bli utført i medhald av gjeldande lover, føresegner og reglement, eventuelt med dei endringar som måtte bli gitt ved installasjon.</p> <p>Som eigar av anlegg/eigedom vil eg rette meg etter dei til ein kvar tid gjeldande sanitær- og avgiftsføresegner.</p> | | | |
| Stad | Dato | Stad <i>Hjelmas</i> | Dato <i>28/11/12</i> |
| Underskrift av eigar | Underskrift av ansvarshavande rørleggar <i>Peder Hagerdalen</i> | | |
| <p>FOR KOMMUNEN SI HANDSAMING AV SØKNADEN – IKKJE SKRIV HER!</p> | | | |
| <p>Vedtak</p> <p><input type="checkbox"/> Søknaden er godkjend på følgjande vilkår:</p> <p><input type="checkbox"/> Søknaden er ikkje godkjend fordi:</p> | | | |
| Stad | Dato | | |
| Underskrift | | | |
| Anlegget er godkjend | | | |
| Stad | Dato | | |
| Underskrift | | | |

| | | | |
|---|---|--|---|
| Vatnforsyning <i>Privat</i> | | | |
| Stikkledning -- | Dim. i mm <i>Ø 32</i> | Materiale <i>Pe 80</i> | Trykkklasse <i>PN10</i> |
| Reduksjonsventil | <input type="checkbox"/> Ja <input type="checkbox"/> Nei | Trykkforsterking | <input checked="" type="checkbox"/> Ja <input type="checkbox"/> Nei |
| Sil/filteranlegg | <input type="checkbox"/> Ja <input type="checkbox"/> Nei | Vatnmålar | <input type="checkbox"/> Ja <input type="checkbox"/> Nei |
| Anna utstyr | <input type="checkbox"/> Ja <input type="checkbox"/> Nei | | |
| Avløp | <input type="checkbox"/> Fellessystem | <input type="checkbox"/> Dobbeltssystem | <i>Avløpsrenseanlegg</i> |
| Fellesledning | Dim. i mm | Materiale | Trykkklasse |
| Ledning for spillvatn | Dim. i mm <i>110</i> | Materiale <i>PP</i> | Trykkklasse <i>PN6</i> |
| Ledning for overvatn | Dim. i mm | Materiale | Trykkklasse |
| Slamavskiljar | <input type="checkbox"/> Ja <input type="checkbox"/> Nei | Våtvolum i m ³ | Antall kummar |
| Anna rønsetiltak/-utstyr | <input checked="" type="checkbox"/> Ja <input type="checkbox"/> Nei | Kva slag | <i>Avløpsrenseanlegg</i> |
| Areal m.m. | | | |
| Areal på bygget/tilbygget | Brutto golvflate i m ² | Leiggeareal (boligbygg) i m ² | Avgiftspliktig tilleggsareal i m ² |
| Opparbeidd hageareal | Areal i m ² | Symjebaseng | Volum i m ³ |
| Vassklosett | <input checked="" type="checkbox"/> Ja <input type="checkbox"/> Nei | | |
| Teikningar vedlagt | | | |
| <input checked="" type="checkbox"/> Situasjonsplan | <input checked="" type="checkbox"/> Kjellarplan | Oppgi antall | <i>3</i> |
| <input type="checkbox"/> Installasjonsteikning | <input checked="" type="checkbox"/> Etasjeplan | Oppgi kva slag | |
| <input type="checkbox"/> Andre teikningar | | | |
| Tunglyste erklæringar vedlagt | | | |
| <input type="checkbox"/> Løve til å leggje og vedlikehalde ledningar, kummar m.v. på andre sin eigedom | | | |
| <input type="checkbox"/> Solidarisk ansvar for eigarar av felles ledningar | | | |
| <input type="checkbox"/> Rett og plikt til nødvendig service av pumpeanlegg, maskinelt utstyr m.m. | | | |
| <input type="checkbox"/> Rett for kommunen til å krevje provisorisk anlegg sett ut av funksjonen ved tilknytting til offentleg ledningsnett | | | |
| <input type="checkbox"/> Andre forhold | Kva slag | | |
| Søknad om deispensasjon (oppgi grunn) | | | |
| | | | |
| Andre opplysningar (bruk om nødvendig baksida av blanketten) | | | |
| <i>Privat vann og avløp</i> | | | |

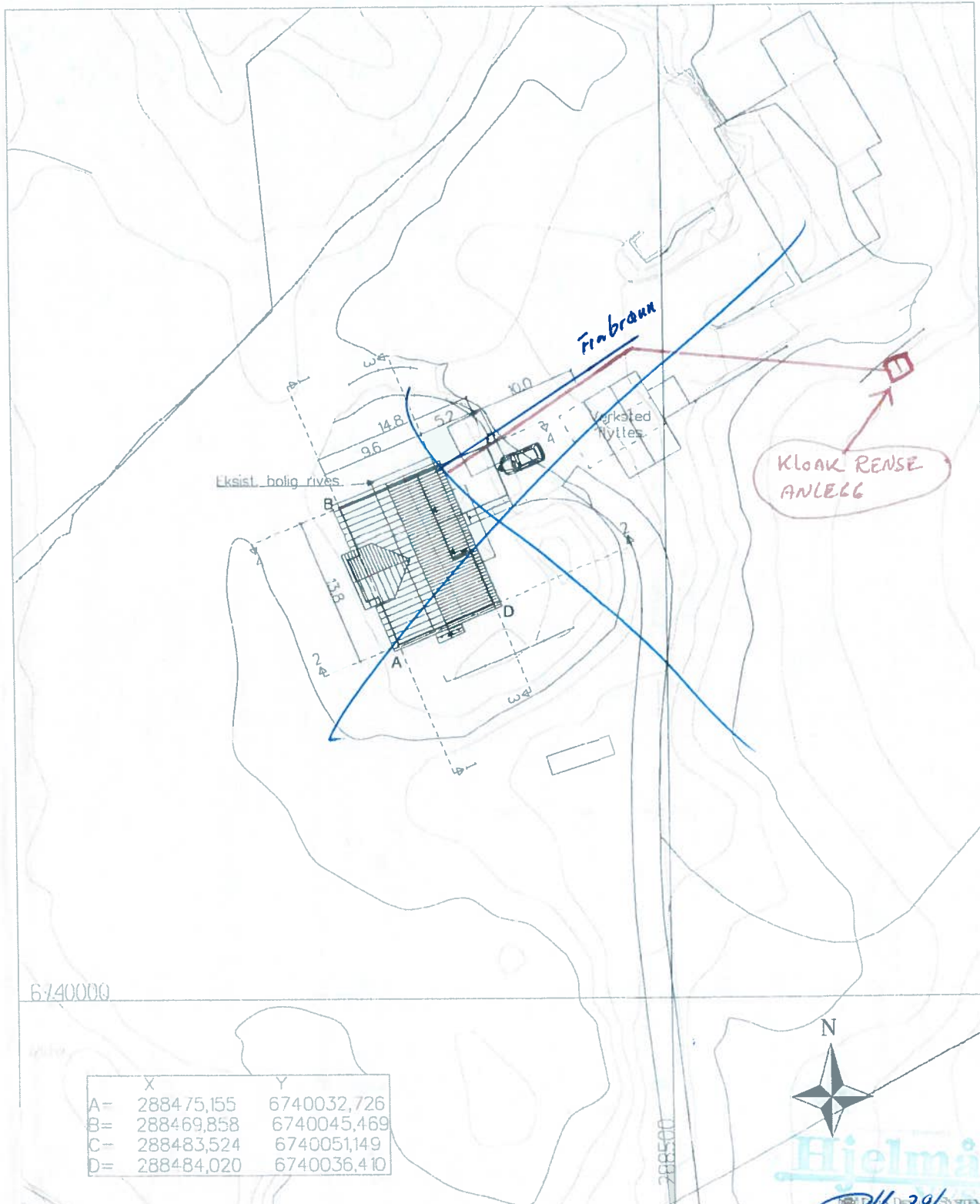

Prosjekt: BOLIG - REV. OPAL+ Nostalgi
 Tegning verdi.: SITUASJONSPLAN

Tiltakshverr: ODDBJØRN SYSLAK
 Byggeste: LINDAS

Arkitekt: E.A. SMITH AS AVD. HIBA HUS - 5239 RADAL Tlf. 4006375 - Faks 5522890
 Leverandør: STEVNEBØ BYGGEVARE AS - 5937 BØVÅGEN Tlf. 5634560 - Faks 5834946

Prosjekt ID: 12-002
 Tegnr.: 500
 Målestokk: 1:500
 Dato: 05.07.2012
 Tegnet av: EN



Hjelmås



© Tegningen er beskyttet iht. lov om opphavsrett.

Plan 032
S. pr. d. 15

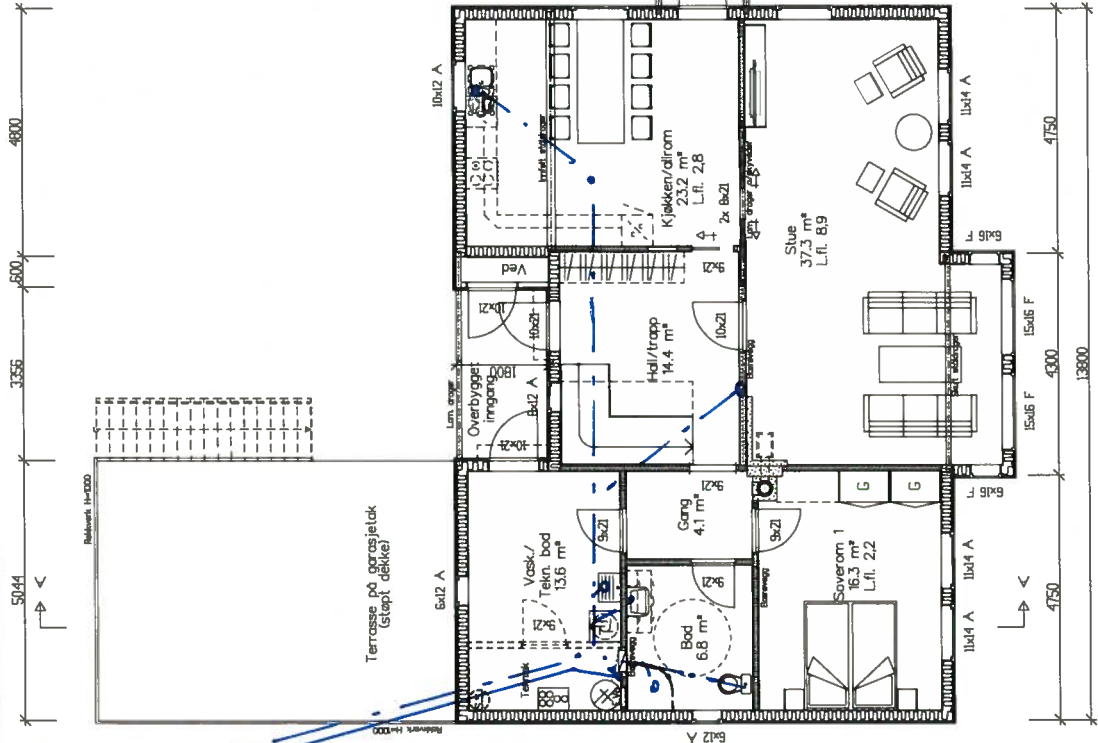

HOVEDTASJEPLAN

Tilgjengelig bad (snuplass 150 cm)

OPAL+
Nostalgi
Utgave 2011 TEK10

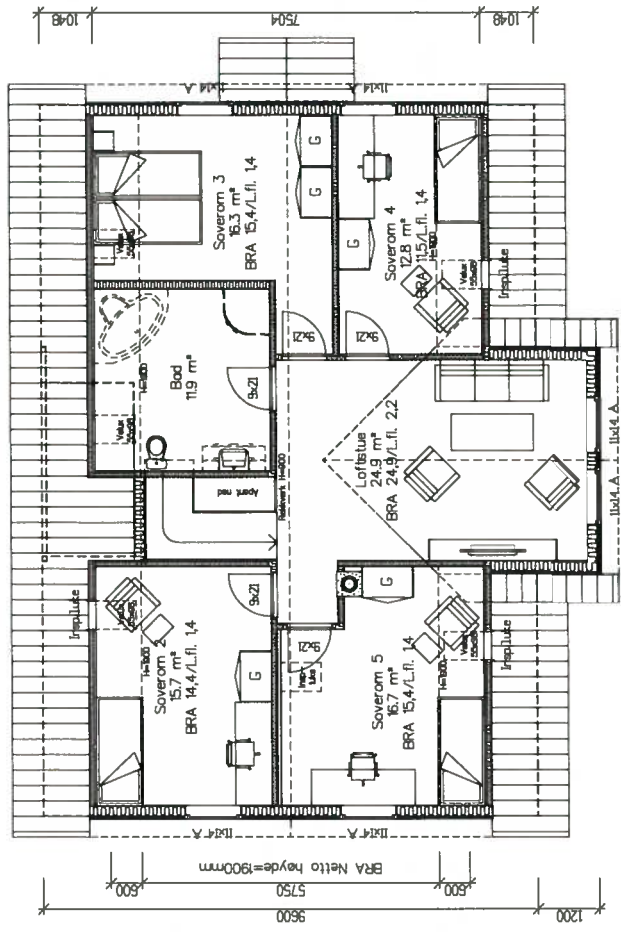

LOFTSETASJEPLAN
(Oppgitt romareal=gulvflate)

Dagstisektor for oppholdsrom (TEK 1 B-35) er beregnet ut fra NEI 421626 fig. 231

Hjelmås
VVS

28/11/12
P.H.

02 18.10.2012 EN Div. endringer
01 05.07.2012 EN Terrengprof.11er

Prosjekt: Tlf 12-002
Tegnrans: 501
Målestokk: 1:100
Dato: 01.06.2012
Tegnet av: EN

BOLIG - REV. OPAL+ Nostalgi
HOVEDTASJEPLAN, LOFTSETASJEPLAN
ODDBJØRN SYSLAK
LINDAS
G-m-t 110 B-m-r: 6
E.A. SMITH AS AVD. HIBA HUS - 5239 RADAL Tlf. 4006375 - Faks 55229590
STEVNEBØ BYGGEVARE AS - 5937 BØVAGEN Tlf. 56346460 - Faks 59346461

| Arealberegninger | Bruksareal BRA i m² | |
|------------------|---------------------|------------------|
| | Pr. etasje | Ulydende Sum BRA |
| Kjellerplan | 0.0 | 316 |
| H. etg. plan | 1210 | 0.0 |
| 2. etg. plan | 100.7 | 0.0 |
| SUM : | 2217 | 316 |
| BYA : | 174.6 | 0.0 |

Prosjektets Tegning vedr. HOVEDTASJEPLAN, LOFTSETASJEPLAN
Tilukshavert: LINDAS
Bygghets: ODDBJØRN SYSLAK
Arkitekt: E.A. SMITH AS
Leverandør: STEVNEBØ BYGGEVARE AS



© Tegning og brukstiltak. Tiltak for anleggsmat.