

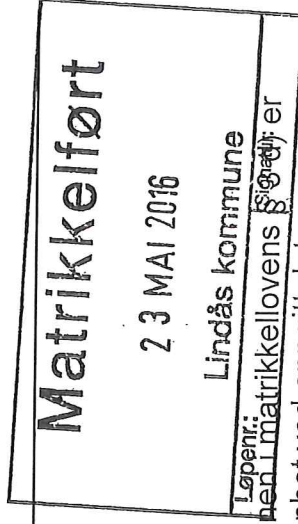

For matrikkelenhet:

Kommune: 1263 - LINDÅS  
Gårdsnummer: 91  
Bruksnummer: 19

Utskriftsdato/klokkeslett: 23.05.2016 kl. 08:00  
Produsert av: Einar Rydland  
Attestert av: Lindås kommune



Orientering om matrikkelbrev

Matrikkelbrevet er hjemlet i «Lov om eigedomsregistrering» (matrikkelova) av 17. juni 2005. Etter definisjonen i matrikkellovens § 10 er matrikkelbrevet en attestert utskrift av matrikkelen som viser alle registrerte opplysninger om en matrikkelenhet ved oppgitt dato.

Om fullstendighet og nøyaktighet i matrikkelbrevet

Matrikkelen ble etablert ved konvertering av data fra tidligere registre. Det kan variere hvor gode disse dataene er med hensyn på fullstendighet og nøyaktighet. I enkelte tilfeller kan grensepunkt og grenselinjer mangle helt eller delvis eller være feil registrert. Det kan også være feil og mangler ved registrert bygnings- og adresseinformasjon. Fullstendighet og stedfestingsnøyaktighet er generelt bedre innenfor enn utenfor tettbygd strøk. Vær oppmerksom på at for mange matrikkelenheter og bygg hefter usikkerhet ved arealet som oppgis.

For utfyllende informasjon: [www.kartverket.no/matrikkelbrev](http://www.kartverket.no/matrikkelbrev)

## Matrikkelenhet

Matrikkelenhetstype: Grunneiendom  
Bruksnavn: "SOLÅS" AV BRUNDTLAND  
Etableringsdato: 12.08.1976  
Skyld: 0,01  
Er tinglyst: Ja  
Har festegrunner: Nei  
Er seksjonert: Nei

## Arealrapport

Tekst  
Beregna areal for 91 / 19

Areal (m2) Kommentar  
1 541,8

## Eierforhold

### Tinglyste eierforhold

Rolle	Status	Føds.d./org.nr	Navn	Bruksenhet	Adresse	Andel
Hjemmelshaver		180150	TAULE INGER BENTE TONNING		FUTAVEGEN 29	1 / 4
Hjemmelshaver		090752	TONNING FRØYDIS		4262 AVALDSNES BRUNNSLANDSÅSEN 7	1 / 4
Hjemmelshaver		080758	TONNING HELGA TORILL		5955 LINDÅS SJÅBERG 6	1 / 4
Hjemmelshaver		090363	TONNING INGVIll	H0101	5516 HAUGESUND HØNSVEIEN 71 A 1384 ASKER	1 / 4

## Forretninger

Forretningstype	Årsak til feilretting	Tinglysingsstatus	Tinglysingsstatusdato	Forretningsdato	Matrikkelføringsdato	Signatur
Annen forretningstype			23.05.2016	23.05.2016	23.05.2016	1263rye
Annen forretningstype			23.05.2016	23.05.2016	23.05.2016	1263rye
	Rolle	Matrikkelenhet				Arealending
	Avgiver	1263 - 91/19				0

### Oppmålingsforretning/grensejustering

			19.05.2016	23.05.2016	23.05.2016	1263rye
	Rolle	Matrikkelenhet				Arealending
	Avgiver	1263 - 91/1				-26,7
	Mottaker	1263 - 91/19				26,7







# Oversiktskart for 91 / 19

Målestokk 1:1 000  
EUREF89 UTM Sone 32

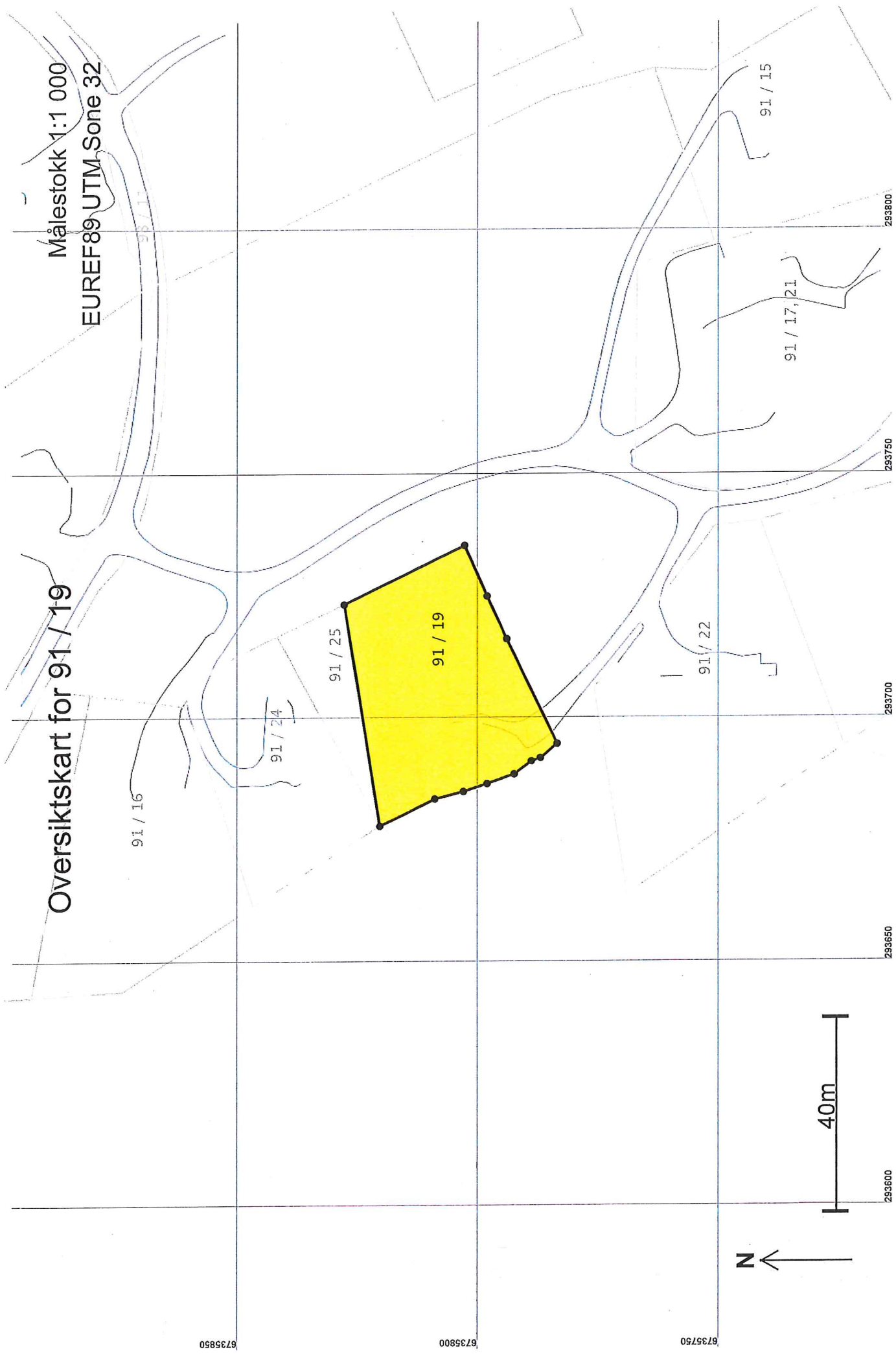

Målestokk 1:500  
EUREF89 UTM Sone 32

Teig 1 (Hovedteig)  
+91 / 2491 / 19

+91 / 25

176227664  
Brunnlandsåsen 7  
+91 / 19

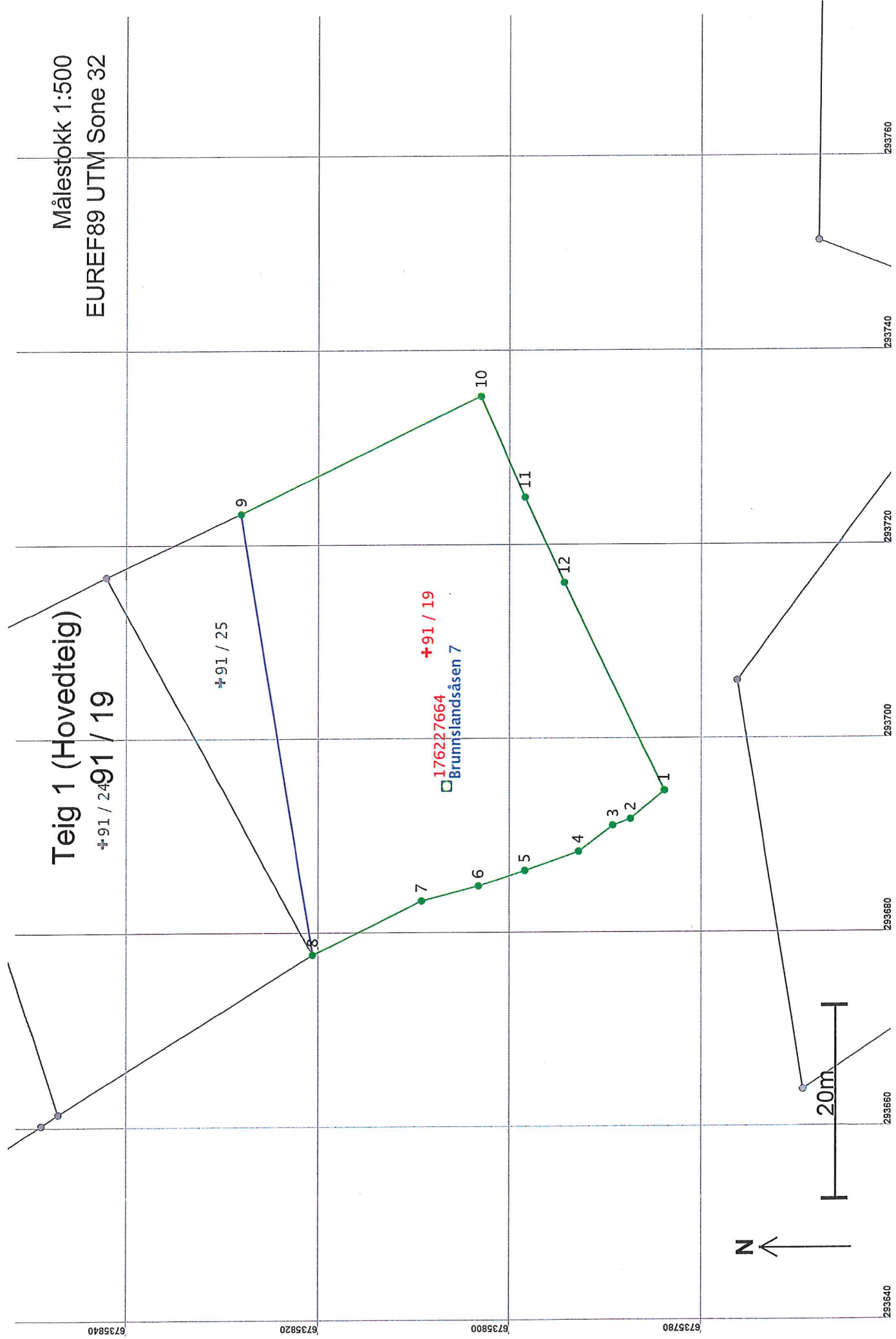

Matrikelbrev for 1263 - 91 / 19

Side 6 av 7

23.05.2016 08.00

**Areal og koordinater**

Areal: 1 541,8

Arealmerknad:

Representasjonssystem: EUREF89 UTM Sone 32

Nord: 6735809

Øst: 293709

**Grensepunkt / Grenselinje****Ytre avgrensing**

Løpnr	Nord	Øst	Grensemerke nedsatt i / Lengde Hjelpepunkttype / Hjelpepunkttype	Målemetode	Nøyaktighet	Radius
1	6735784,29	293694,53	Fjell Offentlig godkjent grensemerke 4,59 Ikke hjelpepunkttype	96 GPS kinematisk (Real time kinematic)	13	
2	6735787,82	293691,59	Mur Murhjørne 1,97 Ikke hjelpepunkttype	96 GPS kinematisk (Real time kinematic)	13	
3	6735789,67	293690,93	Mur Murhjørne 4,47 Ikke hjelpepunkttype	96 GPS kinematisk (Real time kinematic)	13	
4	6735793,26	293688,26	Mur Murhjørne 5,95 Ikke hjelpepunkttype	96 GPS kinematisk (Real time kinematic)	13	
5	6735798,87	293686,31	Mur Murhjørne 5,09 Ikke hjelpepunkttype	96 GPS kinematisk (Real time kinematic)	13	
6	6735803,71	293684,72	Mur Murhjørne 6,11 Ikke hjelpepunkttype	96 GPS kinematisk (Real time kinematic)	13	
7	6735809,63	293683,21	Mur Murhjørne 12,68 Ikke hjelpepunkttype	96 GPS kinematisk (Real time kinematic)	13	
8	6735821,04	293677,67	Ikke spesifisert Stein eller røys 46,06 Ikke hjelpepunkttype	12 Terrengmålt: Teodolitt med elektronisk avstandsmåler	13	
9	6735828,54	293723,12	Jord Offentlig godkjent grensemerke 27,81 Ikke hjelpepunkttype	12 Terrengmålt: Teodolitt med elektronisk avstandsmåler	36	
10	6735803,48	293735,18	Fjell Offentlig godkjent grensemerke 11,36 Ikke hjelpepunkttype	96 GPS kinematisk (Real time kinematic)	13	
11	6735798,88	293724,79	Fjell Offentlig godkjent grensemerke 9,71 Ikke hjelpepunkttype	96 GPS kinematisk (Real time kinematic)	13	
12	6735794,79	293715,99	Fjell Offentlig godkjent grensemerke 23,89 Ikke hjelpepunkttype	96 GPS kinematisk (Real time kinematic)	13	