

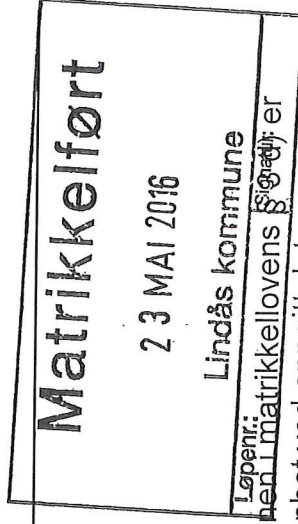

For matrikkelenhet:

Kommune: 1263 - LINDÅS
Gårdsnummer: 91
Bruksnummer: 19

Utskriftsdato/klokkeslett: 23.05.2016 kl. 08:00
Produsert av: Einar Rydland
Attestert av: Lindås kommune



Orientering om matrikkelbrev

Matrikkelbrevet er hjemlet i «Lov om eigedomsregistrering» (matrikellova) av 17. juni 2005. Etter definisjonen i matrikellovens § 1-1 er matrikkelbrevet en attestert utskrift av matrikkelen som viser alle registrerte opplysninger om en matrikkelenhet ved oppgitt dato.

Om fullstendighet og nøyaktighet i matrikkelbrevet

Matrikkelen ble etablert ved konvertering av data fra tidligere registre. Det kan variere hvor gode disse dataene er med hensyn på fullstendighet og nøyaktighet. I enkelte tilfeller kan grensepunkt og grenselinjer mangle helt eller delvis eller være feil registrert. Det kan også være feil og mangler ved registrert bygnings- og adresseinformasjon. Fullstendighet og stedfestingsnøyaktighet er generelt bedre innenfor enn utenfor tettbygd strøk. Vær oppmerksom på at for mange matrikkelenheter og bygg hefter usikkerhet ved arealet som oppgis.

For utfyllende informasjon: www.kartverket.no/matrikkelbrev

Matrikkelenhet

Matrikkelenhetstype: Grunneiendom
Bruksnavn: "SOLÅS" AV BRUNDTLAND
Etableringsdato: 12.08.1976
Skyld: 0,01
Er tinglyst: Ja
Har festegrunner: Nei
Er seksjonert: Nei

Arealrapport

Tekst
Beregna areal for 91 / 19
Areal (m2) Kommentar
1 541,8

Eierforhold

Tinglyste eierforhold	Status	Føds.d./org.nr	Navn	Bruksenhet	Adresse	Andel
Hjemmelshaver		180150	TAULE INGER BENTE TONNING		FUTAVEGEN 29	1 / 4
Hjemmelshaver		090752	TONNING FRØYDIS		4262 AVALDSNES BRUNNSLANDSÅSEN 7	1 / 4
Hjemmelshaver		080758	TONNING HELGA TORILL		5955 LINDÅS SJÅBERG 6	1 / 4
Hjemmelshaver		090363	TONNING INGVIll	H0101	5516 HAUGESUND HØNSVEIEN 71 A 1384 ASKER	1 / 4

Forretninger

Forretningstype	Årsak til feilretting	Tinglysingsstatus	Tinglysingsstatusdato	Forretningsdato	Matrikkelføringsdato	Signatur
Annen forretningstype			23.05.2016	23.05.2016		1263rye
Annen forretningstype			23.05.2016	23.05.2016		1263rye
	Rolle	Matrikkelenhet				Arealending
	Avgiver	1263 - 91/19				0
Oppmålingsforretning/grensejustering			19.05.2016	23.05.2016		1263rye
	Rolle	Matrikkelenhet				Arealending
	Avgiver	1263 - 91/1				-26,7
	Mottaker	1263 - 91/19				26,7

Forretningstype Kart- og delingsforretning
 Årsak til feilretting
 Tinglysingsstatus
 Tinglysingsstatusdato 13.01.1982
 Matrikkelføringsdato
 Signatur

Rolle Matrikkelenhet **Arealendring** -200
Avgiver 1263 - 91/19
Mottaker 1263 - 91/25 200

Rolle Matrikkelenhet **Arealendring** -1 870
Avgiver 1263 - 91/1
Mottaker 1263 - 91/19 1 870

Adresser

Adresstype	Adressenavn	Adressekode	Adressenr	Kretser
Vegadresse	Adressetilleggsnavn Brunnslandsåsen	1094	7	Grunnkrets 0107 SKODVIN Valgkrets: 6 SKODVIN Kirkesogn: 07070301 Lindås Postnr.område: 5955 LINDÅS Tettsted:

Bygning og bygningssendring

Bygningsnr: 176 227 664 **Bebygd areal:** 0 **Ant. boliger:** 1 **Datoer:**
Løpenr: **Bruksareal bolig:** 0 **Ant. etasjer:** 1 **Rammeutlåtelse:**
Bygningsendringskode: **BRA annet:** 0 **Vannforsyning:** **Igangsettingstillatelse:**
Bygningstype: Enebolig **Bruksareal totalt:** 0 **Avløp:** **Tatt i bruk:**
Næringsgruppe: **Alternativt areal:** 0 **Har heis:** Nei **Midl. bruksutlåtelse:**
Bygningsstatus: Tatt i bruk **Alternativt areal 2:** 0 **Ferdigattest:**
Energikilder: **Oppvarming:**

Etasje **Antall boenheter** **BRA bolig** **BRA annet** **BRA totalt**
 H01 1 0.0 0.0 0.0

Bruksenheter **Bruksenhetsnummer** **Bruksenhetsstype** **Bruksareal** **Ant. rom** **Kjøkkentilgang** **Bad** **WC** **Matrikkelenhet**
 1094 Brunnslandsåsen 7 H0101 Bolig 0 0 0 0 0 91/19

Oversiktskart for 91 / 19

Målestokk 1:1 000
EUREF89 UTM Sone 32

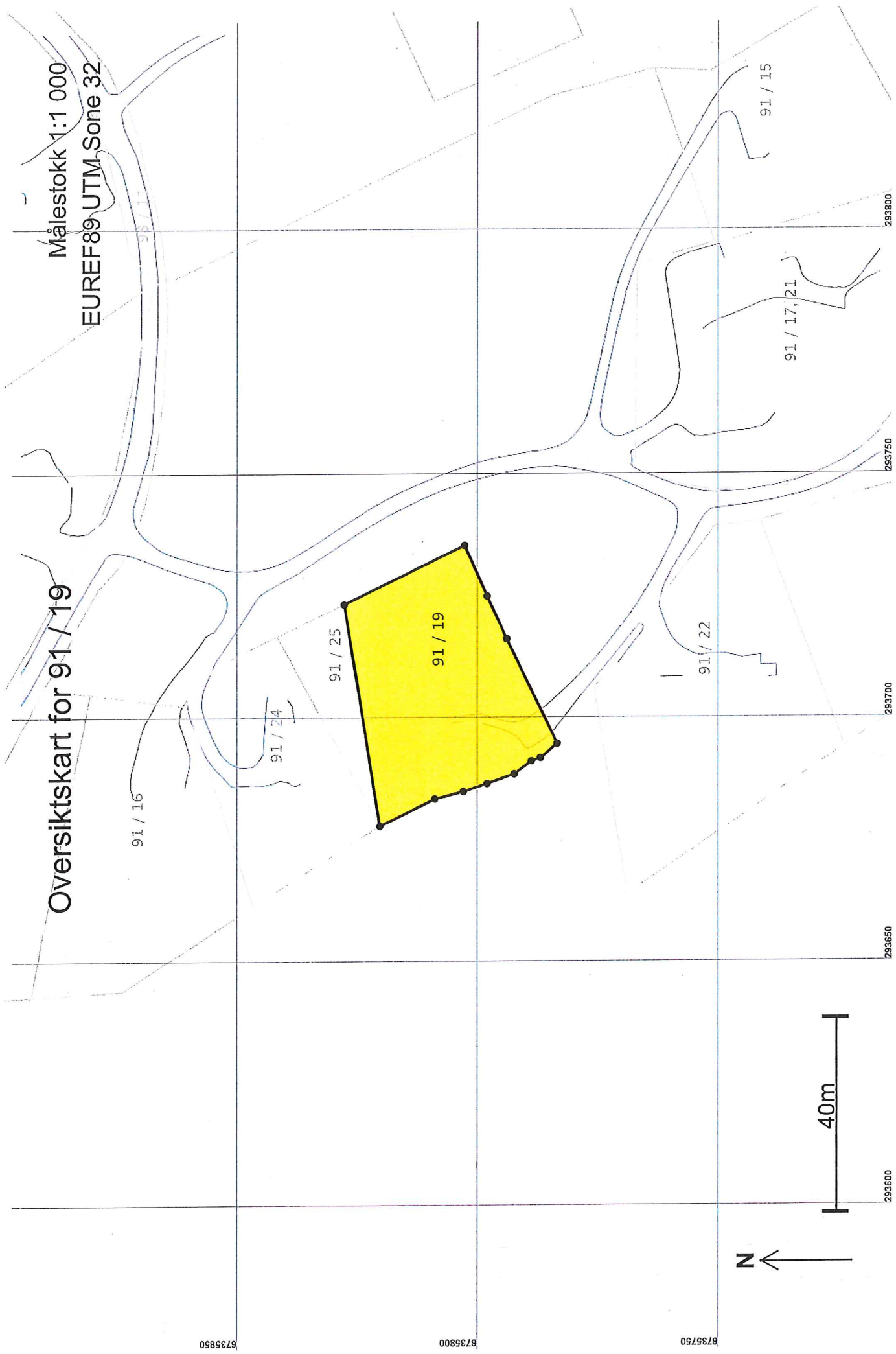

6735850

6735800

6735750

293600

293650

293700

293750

293800

N

40m

Målestokk 1:500
EUREF89 UTM Sone 32

Teig 1 (Hovedteig)
+91 / 2491 / 19

+91 / 25

176227664
Brunnlandsåsen 7
+91 / 19

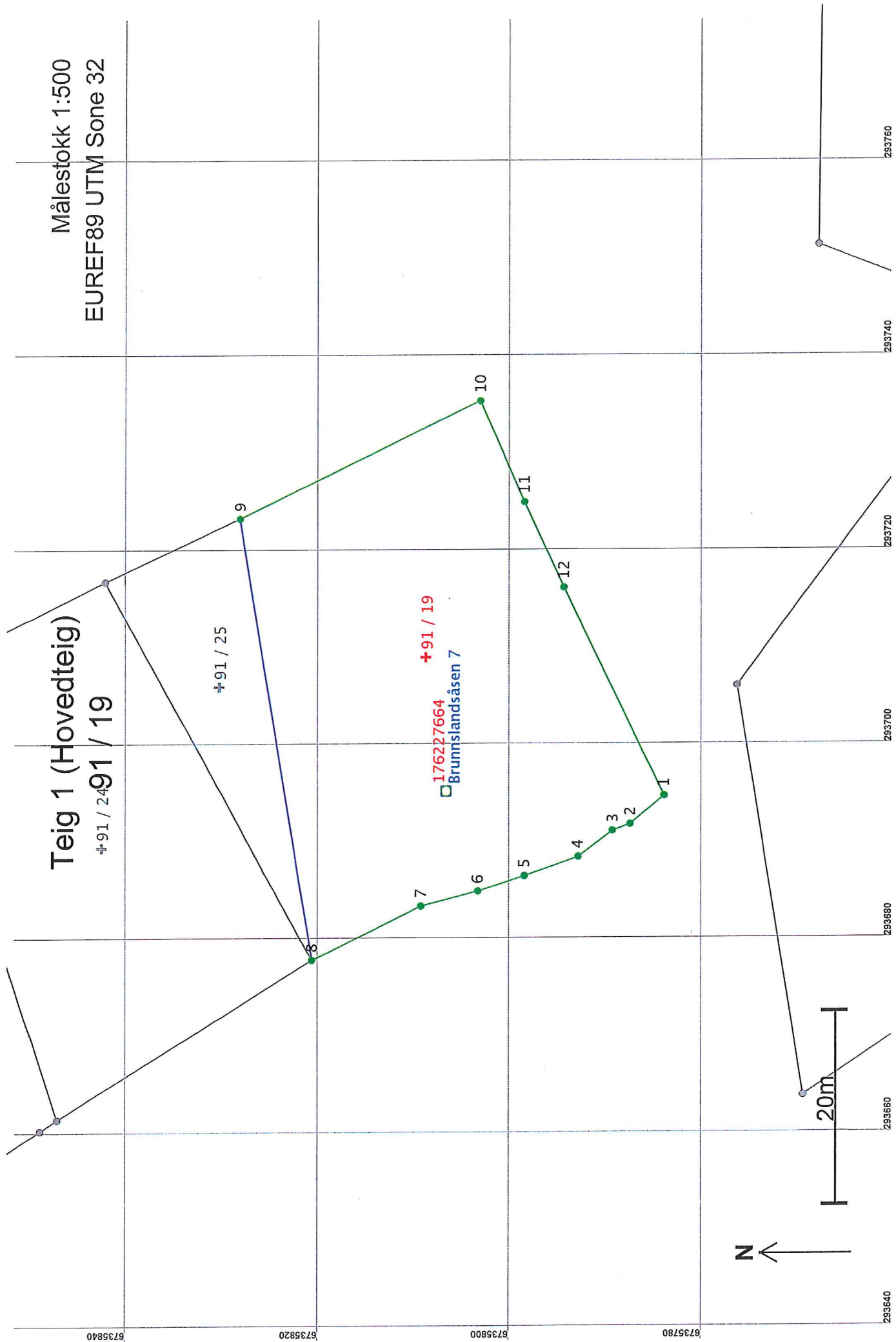

Areal og koordinater

Areal: 1 541,8

Arealmerknad:

Representasjonssystem: EUREF89 UTM Sone 32

Nord: 6735809

Øst: 293709

Grensepunkt / Grenselinje**Ytre avgrensing**

Løpnr	Nord	Øst	Grensemerke nedsett i / Lengde Hjelpepunkttype / Hjelpepunkttype	Målemetode	Nøyaktighet	Radius
1	6735784,29	293694,53	Fjell Offentlig godkjent grensemerke 4,59 Ikke hjelpepunkttype	96 GPS kinematisk (Real time kinematic)	13	
2	6735787,82	293691,59	Mur Murhjørne 1,97 Ikke hjelpepunkttype	96 GPS kinematisk (Real time kinematic)	13	
3	6735789,67	293690,93	Mur Murhjørne 4,47 Ikke hjelpepunkttype	96 GPS kinematisk (Real time kinematic)	13	
4	6735793,26	293688,26	Mur Murhjørne 5,95 Ikke hjelpepunkttype	96 GPS kinematisk (Real time kinematic)	13	
5	6735798,87	293686,31	Mur Murhjørne 5,09 Ikke hjelpepunkttype	96 GPS kinematisk (Real time kinematic)	13	
6	6735803,71	293684,72	Mur Murhjørne 6,11 Ikke hjelpepunkttype	96 GPS kinematisk (Real time kinematic)	13	
7	6735809,63	293683,21	Mur Murhjørne 12,68 Ikke hjelpepunkttype	96 GPS kinematisk (Real time kinematic)	13	
8	6735821,04	293677,67	Ikke spesifisert Stein eller røys 46,06 Ikke hjelpepunkttype	12 Terrengmålt: Teodolitt med elektronisk avstandsmåler	13	
9	6735828,54	293723,12	Jord Offentlig godkjent grensemerke 27,81 Ikke hjelpepunkttype	12 Terrengmålt: Teodolitt med elektronisk avstandsmåler	36	
10	6735803,48	293735,18	Fjell Offentlig godkjent grensemerke 11,36 Ikke hjelpepunkttype	96 GPS kinematisk (Real time kinematic)	13	
11	6735798,88	293724,79	Fjell Offentlig godkjent grensemerke 9,71 Ikke hjelpepunkttype	96 GPS kinematisk (Real time kinematic)	13	
12	6735794,79	293715,99	Fjell Offentlig godkjent grensemerke 23,89 Ikke hjelpepunkttype	96 GPS kinematisk (Real time kinematic)	13	