



## Søknad om tilskot til spesielle miljøltiltak i jordbruket

Søknaden skal sendast kommunen der prosjektet/tiltaket skal utførast. Kommunen kan sette søknadsfrist.

Tøm skjema

1. Grunnopplysningar				
Organisasjonsnr. (9 siffer) 980704785	Namn på føretaket Trælånd Gard Rolf Vabø		Kontonr. (11 siffer) 36325957195	
Etternamn Vabø		For- og mellomnamn Rolf Agnar		
Adresse Trælåndsvegen 205		Postnr. 5956	Poststad HUNDVIN	
Telefonnr./mobiltelefonnr.		E-postadresse		
Driftssenteret til føretaket				
Kommunenr. 1263	Gårdsnr. 92	Bruksnr. 2	Festenr.	Registrert for meirverdiavgift <input type="checkbox"/> Ja <input checked="" type="checkbox"/> Nei
2. Opplysningar om prosjektet/tiltaket (Du må fylle ut eitt skjema pr. prosjekt/tiltak)				
Søknaden gjeld tilskot til				
<input checked="" type="checkbox"/> Kulturlandskapstiltak <input type="checkbox"/> Forureiningstiltak <input type="checkbox"/> Planleggings- og tilretteleggingsprosjekt				
Søknadstype			Tiltakstype	
<input checked="" type="checkbox"/> Hovudsøknad <input type="checkbox"/> Tilleggssøknad			<input checked="" type="checkbox"/> Enkelttiltak <input type="checkbox"/> Fellestiltak         Tal på deltakarar <input type="text"/>	
Kort om føremålet med prosjektet/tiltaket Meir beite for hest og sau				
Utfullande utgreiing av prosjektet/tiltaket Erstatte gammalt gjerde mot nord GNR 92/3. Hindra beitande storfe adgang til mitt beite. Sjå vedlegg, teikna objekt nr 2. Rydde ca 7 mål kratt og ung lauvskog på eksisterande beite, sjå vedlegg, teikna objekt nr 1.				
Når er prosjektet/tiltaket planlagt ferdig? 01.06.2019				
Bruksmåte, vedlikehald og oppfølging etter at prosjektet/tiltaket er avslutta Beite for hest og sau. Vil gjerne prøve "Hollistick managment", - mange små beite og hyppig beiteskifte for bedre tilvekst og begrensing av invollsnyltere.				
3. Opplysningar om status på området/objektet (legg og ved informasjon om funn, dato og kjelde for funn)				
Området sin planstatus i kommuneplanen sin arealdel og ev. reguleringsplan				
Dersom nokre av punkta under er aktuelle tilknytt prosjektet/tiltaket, set kryss				
<input type="checkbox"/> Området/delar av området er satt av til hensynssone etter plan- og bygningslova. I tilfelle, til kva føremål?				
<input type="checkbox"/> Området/delar av området er ein utvald naturtype, inneheld prioritert art med ev. økologisk funksjonsområde, og/eller er verna etter naturmangfaldlova?				
<input type="checkbox"/> Området/objektet er freda eller føreslått freda etter kulturminnelova?				
<input type="checkbox"/> Området/objektet ligg innanfor eller er føreslått å liggje innanfor sikringssona for automatisk freda kulturminne?				
<input type="checkbox"/> Området er prioritert for vannmiljøtiltak?				
Anna relevant informasjon om området/objektet (sjå rettleiinga)				

#### 4. Kostnadsoverslag

Kostnadsoverslaget inkluderer eigeninnsats, men det skal ikkje førast mva på eige arbeid. mva skal ikkje takast med dersom utøvar er registrert for mva. Om du har behov for meir plass, bruk eige vedlegg.

Materialar	Kostnad	Av dette mva	Totalt
Gjerde ca 100 m	8000		8000
<b>Arbeid (før opp talet på timar med timesats for eige arbeid)</b>	<b>Kostnad</b>	<b>Av dette mva</b>	<b>Totalt</b>
40 timer a kr 200	8000		8000
Rydding av beite 7 mål a kr 2500			17500
<b>Sum</b>			<b>33500</b>

#### 5. Finansieringsplan

Tilskot, søknadsbeløp	
Eigen finansiering	
Anna finansiering, spesifiser	
Eige arbeid	
<b>Sum</b>	<b>33500</b>

#### 6. Vedlegg til søknaden (Kryss av for vedlegg)

- Plan med beskrivning og kartfesting av miljøtiltaket
- Gjødslingsplan
- Sprøytjournal
- Kart over jordbruksareal (all eigd og leigd jordbruksareal som føretaket til eikvar tid disponerer)

#### 7. Søkjaren sine merknadar og underskrift

Eg er ansvarleg for og godtar å:

- gjere meg kjent med forskrift om tilskot til spesielle miljøtiltak i jordbruket, og andre aktuelle lovar og reglar knytt til prosjektet/tiltaket,
- gje fullstendige og korrekte opplysningar i søknaden, inkl. aktuelle vedlegg,
- gje nødvendige opplysningar til kommunen som grunnlag for handsaming av søknaden, utbetaling av tilskot eller i samband med kontrolltiltak,
- dokumentere alle kostnader knytt til prosjektet/tiltaket som det er søkt om tilskot til,
- dokumentere kontakt med kulturminne-/miljøforvaltninga i dei tilfella det er aktuelt,
- gjennomføre prosjektet/tiltaket innan arbeidsfristen,
- skriftleg be kommunen om utbetaling av tilskot innan arbeidsfristen går ut,
- betale attende tilskotet, heilt eller delvis, dersom det oppstår tilhøve som er i strid med føresetnadene for løyvinga.

Opplysningar i denne søknaden, inkludert vedlegg, er gitt etter beste skjønn og så fullstendig som mogleg. Eg er kjend med at eg kan kome i straffeansvar om eg gir feil eller ufullstendige opplysningar.

Merknadar

Stad og dato  
Træland 23.05.2016

Underskrift

*Rolf Vabo*

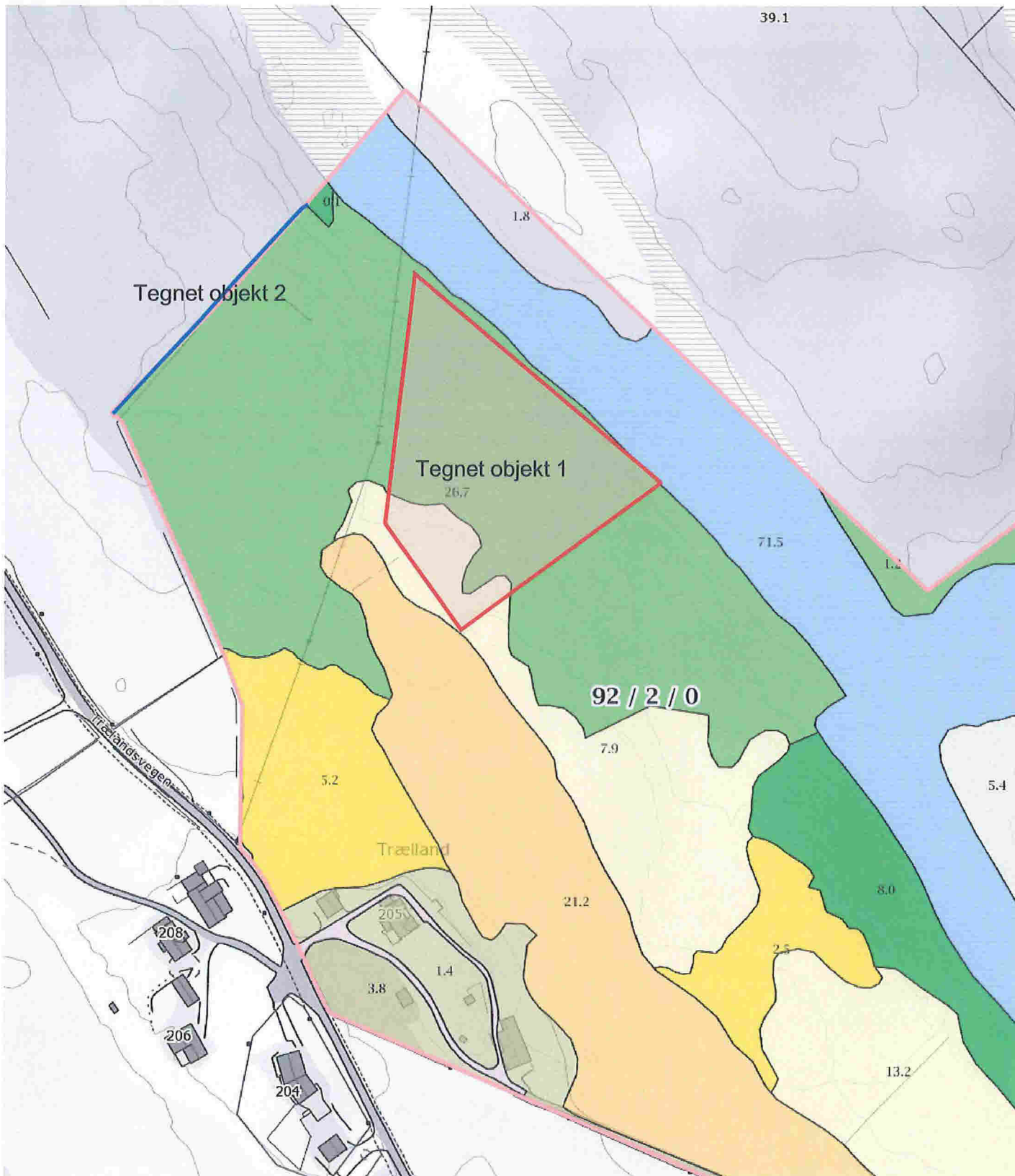

<p>0 20 40 60m</p> <p>Målestokk 1 : 2000 ved A4 utskrift Utskriftsdato: 18.05.2016</p>	<p><b>Markslag (AR5) 13 klasser</b></p> <p><b>TEGNFORKLARING</b></p> <table border="0"> <tr><td></td><td>Fulldyrka jord</td><td>21.2</td></tr> <tr><td></td><td>Overflatedyrka jord</td><td>7.7</td></tr> <tr><td></td><td>Innmarksbeite</td><td>21.1</td></tr> <tr><td></td><td>Skog av særs høg bonitet</td><td>94.1</td></tr> <tr><td></td><td>Skog av høg bonitet</td><td>63.8</td></tr> <tr><td></td><td>Skog av middels bonitet</td><td>0.0</td></tr> <tr><td></td><td>Skog av lav bonitet</td><td>0.0</td></tr> <tr><td></td><td>Uproduktiv skog</td><td>5.4</td></tr> <tr><td></td><td>Myr</td><td>95.6</td></tr> <tr><td></td><td>Åpen jorddekt fastmark</td><td>12.0</td></tr> <tr><td></td><td>Åpen grunnlendt fastmark</td><td>51.0</td></tr> <tr><td></td><td>Bebyggd, samf, vann, bre</td><td>8.0</td></tr> <tr><td></td><td>Ikke klassifisert</td><td>0.0</td></tr> <tr><td><b>Sum:</b></td><td></td><td><b>379.9</b></td></tr> </table>		Fulldyrka jord	21.2		Overflatedyrka jord	7.7		Innmarksbeite	21.1		Skog av særs høg bonitet	94.1		Skog av høg bonitet	63.8		Skog av middels bonitet	0.0		Skog av lav bonitet	0.0		Uproduktiv skog	5.4		Myr	95.6		Åpen jorddekt fastmark	12.0		Åpen grunnlendt fastmark	51.0		Bebyggd, samf, vann, bre	8.0		Ikke klassifisert	0.0	<b>Sum:</b>		<b>379.9</b>	<p><b>AREALTALL (DEKAR)</b></p> <table border="0"> <tr><td>50.0</td><td>163.3</td><td>158.6</td><td>8.0</td><td>8.0</td></tr> <tr><td><b>379.9</b></td><td><b>379.9</b></td><td></td><td></td><td></td></tr> </table>	50.0	163.3	158.6	8.0	8.0	<b>379.9</b>	<b>379.9</b>			
	Fulldyrka jord	21.2																																																				
	Overflatedyrka jord	7.7																																																				
	Innmarksbeite	21.1																																																				
	Skog av særs høg bonitet	94.1																																																				
	Skog av høg bonitet	63.8																																																				
	Skog av middels bonitet	0.0																																																				
	Skog av lav bonitet	0.0																																																				
	Uproduktiv skog	5.4																																																				
	Myr	95.6																																																				
	Åpen jorddekt fastmark	12.0																																																				
	Åpen grunnlendt fastmark	51.0																																																				
	Bebyggd, samf, vann, bre	8.0																																																				
	Ikke klassifisert	0.0																																																				
<b>Sum:</b>		<b>379.9</b>																																																				
50.0	163.3	158.6	8.0	8.0																																																		
<b>379.9</b>	<b>379.9</b>																																																					
<p><b>GÅRDSKART</b> 1263-92/2</p> <p>Tilknyttede grunneiendommer: 92/2</p>	<p>Kartet viser en presentasjon av valgt type gårdskart for valgt eiendom. I tillegg vises bakgrunnskart for gjenkjennelse. Arealstatistikken viser arealer i dekar for alle teiger på eiendommen. Det kan forekomme avrundingsforskjeller i arealtallene.</p> <p>Ajourføringsbehov meldes til kommunen.</p>	<p>— Arealressursgrenser</p> <p>□ Eiendomsgrenser</p>																																																				