

LINDÅS KOMMUNE	
Klassering	
0 1. 06. 2016	
Ark. saksnr.	Løpenr.
16/1827	
Saksi:	Tilgangskode

Søknad om tilskot til spesielle miljøtiltak i jordbruket

Søknaden skal sendast kommunen der prosjektet/tiltaket skal utførast. Kommunen kan sette søknadsfrist.

Tøm skjema

1. Grunnopplysningar				
Organisasjonsnr. (9 siffer)		Namn på føretaket		Kontonr. (11 siffer) 36325531961
Etternamn Nesse		For- og mellomnamn Sverre		
Adresse Seimstranda 479		Postnr. 5912	Poststad SEIM	
Telefonnr./mobiltelefonnr. 951 02652		E-postadresse sverre.nesse@hotmail.com		
Driftssenteret til føretaket				
Kommunenr. 1263	Gårdsnr. 177	Bruksnr. 6	Festenr.	Registrert for meirverdiavgift <input checked="" type="checkbox"/> Ja <input type="checkbox"/> Nei

2. Opplysningar om prosjektet/tiltaket (Du må fylle ut eitt skjema pr. prosjekt/tiltak)				
Søknaden gjeld tilskot til				
<input checked="" type="checkbox"/> Kulturlandskapstiltak <input type="checkbox"/> Forureiningstiltak <input type="checkbox"/> Planleggings- og tilretteleggingsprosjekt				
Søknadstype		Tiltakstype		
<input checked="" type="checkbox"/> Hovudsøknad <input type="checkbox"/> Tilleggssøknad		<input type="checkbox"/> Enkelttiltak <input checked="" type="checkbox"/> Fellestiltak Tal på deltakarar <input type="text" value="4"/>		
Kort om føremålet med prosjektet/tiltaket Inngjerding og rydding av beiteområde				
Utfillande utgreiing av prosjektet/tiltaket Prosjektet går ut på å gjera inn eit beiteområde som vil verta på ca 300 dekar. Planen er å setja opp 2100 meter med gjerde og rydda 70 dekar.				
Når er prosjektet/tiltaket planlagt ferdig? Beiting				
Bruksmåte, vedlikehald og oppfølging etter at prosjektet/tiltaket er avslutta Beiting vanleg ettersyn med gjerde og kontroll med ugras				

3. Opplysningar om status på området/objektet (legg og ved informasjon om funn, dato og kjelde for funn)	
Området sin planstatus i kommuneplanen sin arealdel og ev. reguleringsplan LNF	
Dersom nokre av punkta under er aktuelle tilknytt prosjektet/tiltaket, set kryss	
<input type="checkbox"/> Området/delar av området er satt av til hensynssone etter plan- og bygningslova. I tilfelle, til kva føremål?	
<input type="checkbox"/> Området/delar av området er ein utvald naturtype, inneheld prioritert art med ev. økologisk funksjonsområde, og/eller er verna etter naturmangfaldlova?	
<input type="checkbox"/> Området/objektet er freda eller føreslått freda etter kulturminnelova?	
<input type="checkbox"/> Området/objektet ligg innanfor eller er føreslått å liggje innanfor sikringssona for automatisk freda kulturminne?	
<input type="checkbox"/> Området er prioritert for vannmiljøtiltak?	
Anna relevant informasjon om området/objektet (sjå rettleiinga)	

4. Kostnadsoverslag

Kostnadsoverslaget inkluderer eigeninnsats, men det skal ikkje førast mva på eige arbeid.
mva skal ikkje takast med dersom utøvar er registrert for mva. Om du har behov for meir plass, bruk eige vedlegg.

Materialar	Kostnad	Av dette mva	Totalt
Gjerde	136.500		
Grinder 4 stk	8.000		
Arbeid (før opp talet på timar med timesats for eige arbeid)	Kostnad	Av dette mva	Totalt
Rydding 70 dekar 300 kr/t	150000		
Sum	294.500		

5. Finansieringsplan

Tilskot, søknadsbeløp	147.250
Eigen finansiering	1
Anna finansiering, spesifiser	
Eige arbeid	147.250
Sum	294.500

6. Vedlegg til søknaden (Kryss av for vedlegg)

Plan med beskrivning og kartfesting av miljøtiltaket

Gjødslingsplan

Sprøytejournal

Kart over jordbruksareal (all eigd og leigd jordbruksareal som føretaket til eikvar tid disponerer)

7. Søkjaren sine merknadar og underskrift

Eg er ansvarleg for og godtar å:

- gjere meg kjent med forskrift om tilskot til spesielle miljøtiltak i jordbruket, og andre aktuelle lovar og reglar knytt til prosjektet/tiltaket,
- gje fullstendige og korrekte opplysningar i søknaden, inkl. aktuelle vedlegg,
- gje nødvendige opplysningar til kommunen som grunnlag for handsaming av søknaden, utbetaling av tilskot eller i samband med kontrolltiltak,
- dokumentere alle kostnader knytt til prosjektet/tiltaket som det er søkt om tilskot til,
- dokumentere kontakt med kulturminne-/miljøforvaltninga i dei tilfella det er aktuelt,
- gjennomføre prosjektet/tiltaket innan arbeidsfristen,
- skriftleg be kommunen om utbetaling av tilskot innan arbeidsfristen går ut,
- betale attende tilskotet, heilt eller delvis, dersom det oppstår tilhøve som er i strid med føresetnadene for løyvinga.

Opplysningar i denne søknaden, inkludert vedlegg, er gitt etter beste skjønn og så fullstendig som mogleg. Eg er kjend med at eg kan kome i straffeansvar om eg gir feil eller ufullstendige opplysningar.

Merknadar

Stad og dato

Nesse 30. mai 2016

Underskrift



8. For kommunen (vurdering, vedtak og kontroll)

Prioritering av prosjekt/tiltak, og relevans, i høve til lokal tiltaksstrategi

Prosjektet gjeld (for rapportering i fagsystemet): Set eitt kryss

- | | | |
|---|---|--|
| <input type="checkbox"/> Biologisk mangfold | <input type="checkbox"/> Miljøretta omlegging i kornområder | <input type="checkbox"/> Landskapsplanting |
| <input type="checkbox"/> Gamal kulturmark | <input type="checkbox"/> Høytørkeanlegg | <input type="checkbox"/> Vegetasjonssoner |
| <input type="checkbox"/> Tilgjenge/opplevingskvalitet | <input type="checkbox"/> Oppsamlingsanlegg for avløp frå veksthus | <input type="checkbox"/> Fangdammar og våtmarker |
| <input type="checkbox"/> Verneverdige bygg | <input type="checkbox"/> Hydrotekniske anlegg | <input type="checkbox"/> Andre forureiningstiltak |
| <input type="checkbox"/> Andre kulturminne-/miljø | <input type="checkbox"/> Klimaplanting/leplanting | <input type="checkbox"/> Planleggings- og tilretteleggingsprosjekt |

Vurdering

Søknaden		Merknader
<input type="checkbox"/> Løyvd som omsøkt	<input type="checkbox"/> Løyvd med endring	
<input type="checkbox"/> Avslege	<input type="checkbox"/> Avvist	
Godkjent kostnadsoverslag	kr	
Godkjent tilskotsgrunnlag	kr	
Tilskotssats	%	
Løyvd eingongstilskot	kr	
Arbeidsfrist blir sett til		Underskrift
Stad og dato		
Eventuelt forlenga arbeidsfrist er sett til: <input type="text"/>		
Eventuelle merknadar		
Stad og dato		Underskrift

Kontroll

Kva blei kontrollert	Dato for kontroll
Resultat av kontrollen	
Stad og dato	Underskrift

Ferdiggodkjenning

Dato for skriftleg oppmodning frå søkjaren om utbetaling	
Dato for ferdiggodkjenning av arbeidet	Dato for godkjenning av sluttregneskapet
Tilskot på kr tilvist for utbetaling frå fylkesmannen.	
Eventuelle merknadar	
Stad og dato	Stempel og underskrift

9. Rettleiing for utfylling av skjema

For meir informasjon, sjå Landbruksdirektoratet sine nettsider www.landbruksdirektoratet.no

Felt 2

Kryss av for kva type tiltak du skal søkje om midlar til:

Kulturlandskapstiltak er tiltak som tek vare på natur- og kulturminneverdiar i kulturlandskapet.

Forureiningstiltak er tiltak som bidreg til å redusere forureininga eller risiko for forureining i frå jordbruket.

Planleggings- og tilretteleggingsprosjekt skal legge forholda til rette for større heilskaplege prosjekt over større område. Normalt gir ein ikkje tilskot til prosjekt/tiltak som allereie er begynt eller utført.

For tilleggsøknad må det gå tydeleg fram kva tillegget gjeld, og kvifor kostnadane har blitt større.

Utfyllande utgreiing av prosjektet/tiltaket skal innehalde omfang, tilstand (til dømes med omsyn til biologisk mangfald, bygningar eller andre kulturminne), framdriftsplan, arbeidsskildringare, teikningar, skisser, og liknande. Om du treng meir plass, bruk eige vedlegg.

Frist for å gjennomføre prosjektet/tiltaket er 3 år frå tilskotet blir løyvd, med mindre kommunen set kortare frist. Kommunen kan etter søknad forlengje gjennomføringsfristen, men ikkje ut over 5 år frå tilskotet vart løyvd.

Felt 3

Kommunen kan gi opplysningar om området sin planstatus i kommuneplanen sin arealdel, samt ev. reguleringsplan og hensynssone. Informasjonen er òg tilgjengeleg i kommunen sin kartteneste på internett. Informasjon om utvalde naturtypar, prioriterte artar og verneområde etter naturmangfaldlova, samt kartlagde naturtypar, finn du i Miljødirektoratet si kartteneste Naturbase.

Informasjon om freding etter kulturminnelova og kulturminne finn du i Riksantikvaren si kartteneste [kulturminnesøk](#). Eksempel på relevant informasjon er om området/objektet:

- er prioritert i nasjonal registrering av verdifulle kulturlandskap, som du kan finne i kartlaget "helhetlige kulturlandskap" i Miljødirektoratet si karttjeneste [Naturbase](#),
- er kartlagt etter Miljødirektoratet si handbok 13 (naturtypar), etter Natur i Norge (NiN), eller ev. andre kartleggingar,
- er prioritert i eventuell kommunal eller regional kulturminneplan,
- ligg knytt til nasjonal turistveg,
- har særleg interesse for ålmenta,
- har avrenning til sårbare vassområde fastsett i regionalt miljøprogram,
- har særskilte behov med omsyn til ressursbevaring (til dømes område utsett for erosjon)
- ligg innanfor område der ein driv reindrift, sjå [kart/reindrift.no](#)

Felt 4

Det kan løyvast eingongstilskot med inntil 100 % av godkjent kostnadsoverslag for planleggings- og tilretteleggingsprosjekt, og for særskilde tiltak for å ta vare på biologisk mangfald. Normalt bør det òg i slike prosjekt/tiltak føresetjast medverknad frå andre kjelder (eigeninnsats eller delfinansiering frå andre interessentar eller samarbeidspartnarar).

For andre kulturlandskaps- og forureiningstiltak kan ein gi eingongstilskot med inntil 70 % av godkjent kostnadsoverslag.

Kommunen står fritt til å setje lågare tilskotsprosent for dei ulike prosjekta/tiltaka. Ein kan normalt ikkje gi tilskot til maskinar eller anna laust teknisk utstyr.

Kostnadar med planlegging, organisering og gjennomføring av prosjektet/tiltaket kan inngå i tilskotsgrunnlaget. Dette gjeld blant anna materialkostnadar, arbeidskostnadar og kostnadar med utarbeiding av nødvendige planar.

Felt 6

Første vedlegg er obligatorisk. Dei tre andre er anbefalt. I tillegg til vedlegg som står oppført i felt 6, kan følgjande vedlegg vere aktuelle:

- oversiktskart, som syner plassering i kommunen,
- detaljkart (til dømes økonomisk kartverk), som syner areal, viktige element i landskapet og plassering av det aktuelle tiltaket,
- oversiktskart som viser reindrift sitt arealbruk i området,
- fotografi/teikningar, som syner areal, bygningar, bygningsmiljø og/eller objekt som søknaden gjeld,
- dokumentasjon av vernestatus etter naturmangfaldlova og fredningsstatus etter kulturminnelova,
- dokumentasjon av kartlagd biologisk mangfald (utvalde naturtypar, naturtypar, artar av nasjonal forv. interesse eller ev. andre kartleggingar)
- for bygningar: kostnadsoverslag frå bygningskunnig, omtale av bygning og bygningskade, noverande og framtidig bruk, òg eventuell omtale av verneverdi,
- skriftleg godkjenning/avtale frå grunneigar (dersom ikkje søkjar sjølv eig landbrukseigedomen),
- skriftleg godkjenning frå aktuelle grunneigarar i eit prosjekt,
- avtale om gjennomføring av fellestiltak,
- skriftleg godkjenning fra berørde naboar før tiltaket blir sett i gong.

Søknad om tilskot til planleggings- og tilretteleggingsprosjekt skal underteiknast av den som skal ta i mot tilskotet på vegne av deltakarane i prosjektet.

Søknad om tilskot til miljøtiltak på landbrukseigedom skal underteiknast av eigaren eller andre som har heimel til å gjennomføre tiltaket (med skriftleg samtykke frå grunneigar). For fellestiltak skal berre ein av deltakarane stå som søkjar og underteikne søknaden for alle deltakarane (med skriftleg samtykke frå dei andre deltakarane).

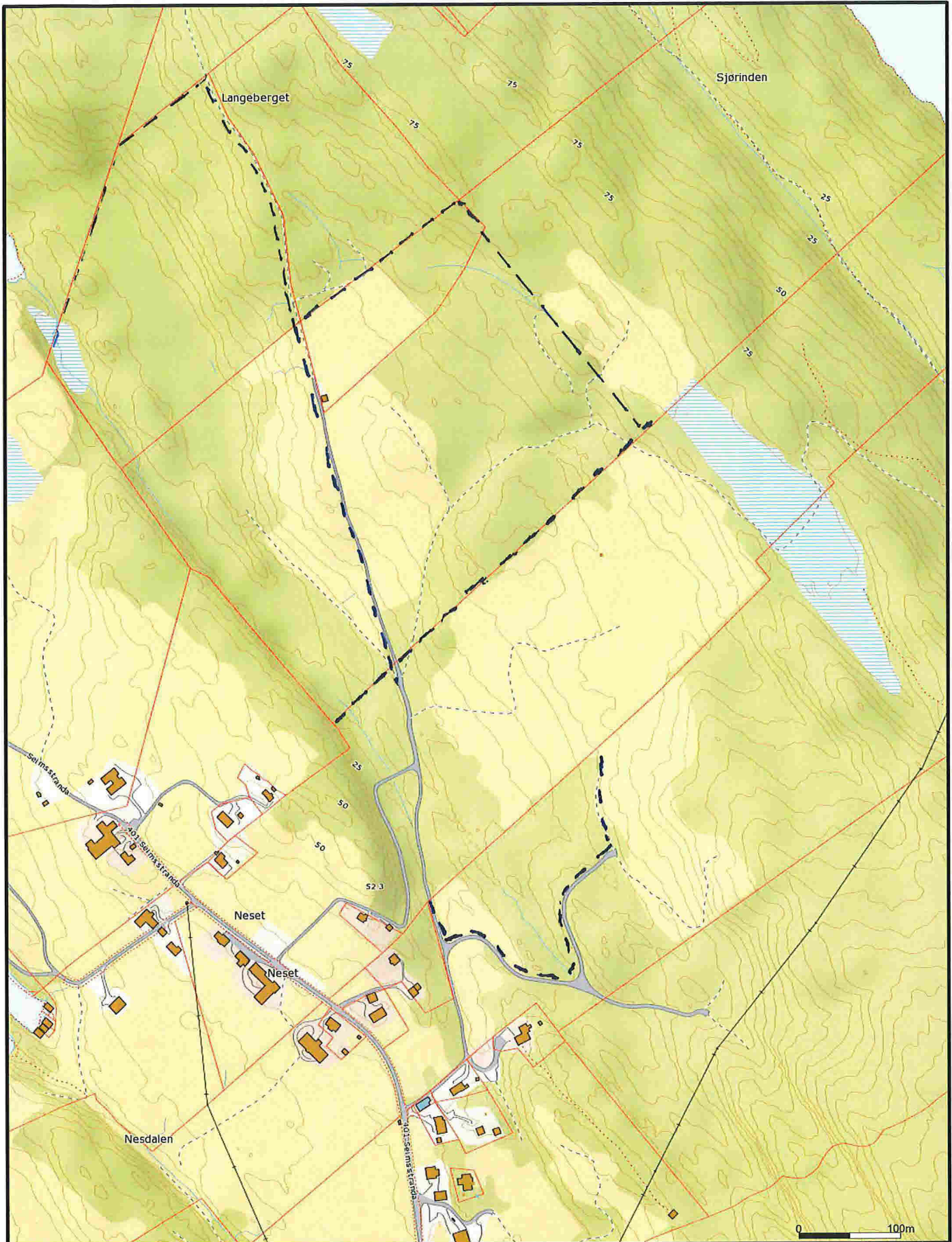

- Målte Grenser
- Registrerte Grenser
- Udefinert grenser
- Terrengmålte grense
- Konstruert grensepunkt
- Bolig
- Bustad m/leilighet
- Våningshus
- Storre bustader
- Hytte/feriehus
- Garasje/uthus
- Industri/lager
- Andre bygg

Beliggenhet og høyder må oppfattes som orienterende.



Lindås kommune
Geodata avdeling

--- GJERDE NYTT

Dato: 2016.05.30
Sign: lini



Målestokk
1:5000

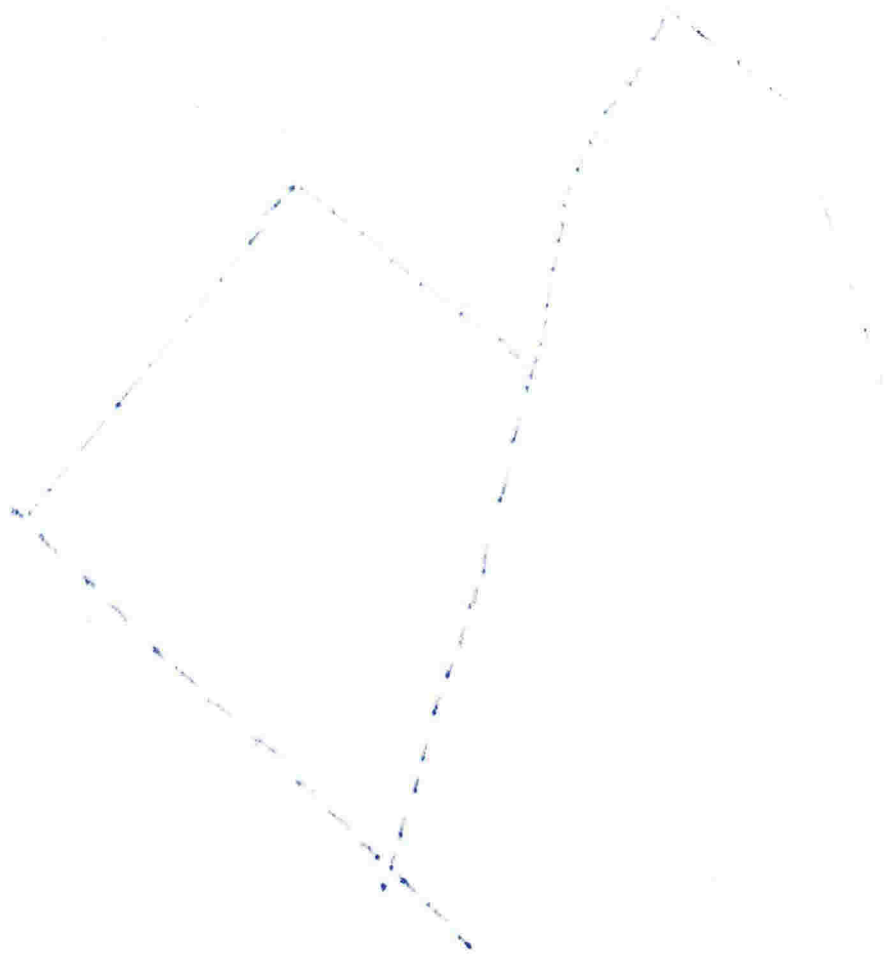

Hand-drawn diagram