

Thomas Fjellsbø

P.B. 26

5951 LINDÅS

thomasfj2002@yahoo.no

31.05.2016

Lindås Kommune

Kvernhusmyrane 20

5914 ISDALSTØ

LINDÅS KOMMUNE	
Klassering	
1 0. 06. 2016	
Ark. saknr	Løpenr.
Saknr.	Tilgangskode

Klage på saknr: 16/1514 om vedtak på å fjerne ark på garasje.

Har fått løyve på å bygge garasje men har da fått beskjed om å fjerne ark som er tegnet inn på søknaden. Snakka med saksbehandler på tlf, og fekk beskjed om att ark og utvendig trapp normalt sett ikkje vart godkjent i Lindås kommune men ikkje umulig. Det står i plan- og bygningslova att garasjen skal ha visuelle kvaliteter. Eg meiner at med ark har ein tatt vare på da visuelle, da huset som står oppført på tomten har 4 arker og 2 utstikk (sjå vedlegg). Dette vil gje harmoni i tunet og gje eit heilhetsinntrykk. Vil og nemne att da ikkje har vært nokon innvendinger fra naboer for dette bygget.

Mvh

Thomas Fjellsbø

FASADE MOT VEST

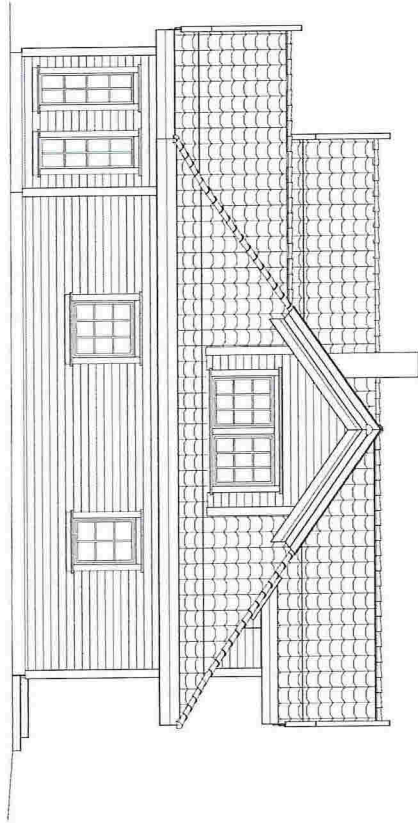

FASADE MOT NORD

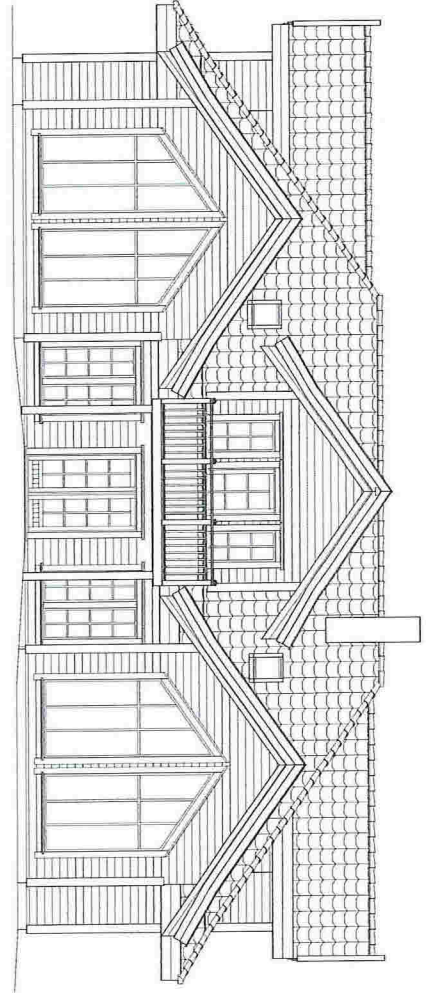

BYGGESØKNADSTEGNING
FASADE 1 OG 2

TILTAKSHAVER:
THOMAS FJELLSBØ/INGER JOHANNE NILSEN

TILTAK:
Enebolig

G.NR. B.NR.:



MÅL:
1100

PROSJEKT
DAKARK AS:
1012-13

LEVERANDØR:
Reknes Byggjeverer LL
Selvåg
5986 HOSTELAND

ANSVALIG PROSJEKTERENDE:

DATE:
31.01.2013

INT. PROSJEKT:

TEGNER:
RS

ORG. NR.:

TEGNINGEN MÅ IKKE KOPIERES ELLER BENYTTES VED UTFØRELSE AV ARBEIDER
TEGNINGEN ER IKKE GYLDIG UTEN KVALITETSSIKRINGSYSTEMET TIL

UTEN MEDVIRKNING FRA

www.mundus.no

ARK:
501

FASADE MOT ØST

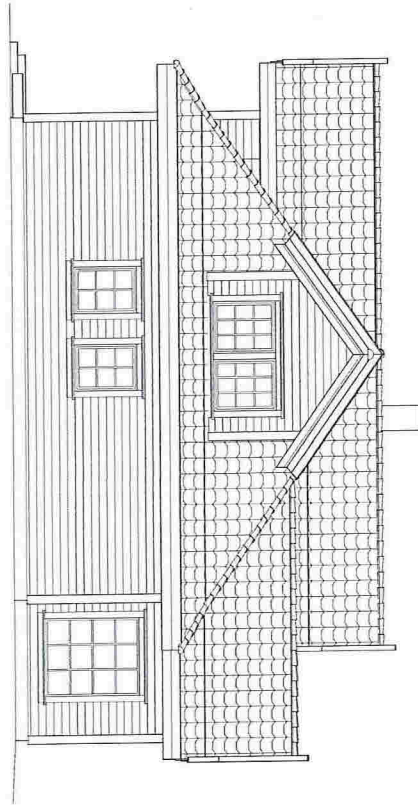

FASADE MOT SØR

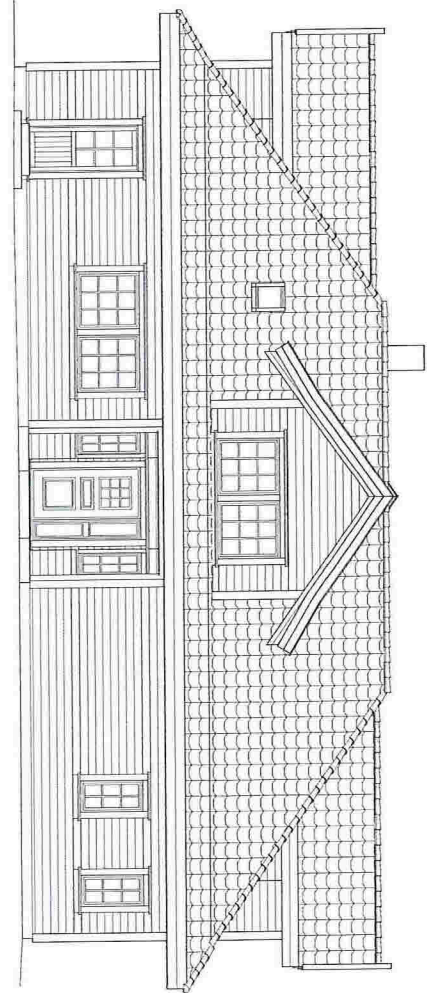

BYGGESØKNADSTEGNING
FASADE 3 OG 4

TILTAKSHAVER:
THOMAS FJELLSBØ/INGER JOHANNE NILSEN

TILTAK:
Enebolig

G.NR: B.NR:



MÅL:
1100

PROSJEKT
DOKUMENT NR.:
1012-13

LEVERANDØR:
Reknes Byggjevarer LL
Selvåg
5986 HOSTELAND

ANSVALLIG PROSJEKTERENDE:

DATE:
31.01.2013

INT. PROSJEKT:

TEGNER:
RS

ORG. NR.:

TEGNINGEN MÅ IKKE KOPIERES ELLER BENYTTES VED UTFØRELSE AV ARBEIDET
TEGNINGEN ER IKKE GYLDIG UTEN KVALITETSSIKRINGSSYSTEMET TIL

UTEN MEDVIRKNING FRA

www.mundus.no

ARK:

502