

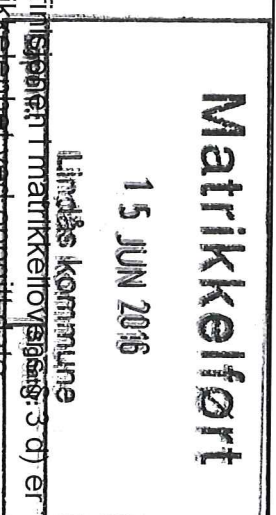

For matrikkelenhet:

Kommune: 1263 - LINDÅS
Gårdsnummer: 214
Bruksnummer: 14

Utskriftsdato/klokkeslett: 15.06.2016 kl. 12:28
Produsert av: Einar Rydland
Attestert av: Lindås kommune



Orientering om matrikelbrev

Matrikelbrevet er hjemlet i «Lov om egedomsregistrering» (matrikkelova) av 17. juni 2005. Etter definisjonen i matrikellova § 3 d) er matrikelbrevet en attestert utskrift av matrikkelen som viser alle registrerte opplysninger om en matrikkelenhet ved oppgitt dato.

Om fullstendighet og nøyaktighet i matrikelbrevet

Matrikkelen ble etablert ved konvertering av data fra tidligere registre. Det kan variere hvor gode disse dataene er med hensyn på fullstendighet og nøyaktighet. I enkelte tilfeller kan grensepunkt og grenselinjer mangle helt eller være feil registrert. Det kan også være feil og mangler ved registrert bygnings- og adresseinformasjon. Fullstendighet og stedfestingsnøyaktighet er generelt bedre innenfor enn utenfor tettbygd strøk. Vær oppmerksom på at for mange matrikkelenheter og bygg hefter usikkerhet ved arealet som oppgis.

For utfyllende informasjon: www.kartverket.no/matrikelbrev

Matrikkelenhet

Matrikkelenhetstype: Grunneiendom
Bruksnavn: "OSTERHEIMEN" AV FYLLINGSNES
Etableringsdato: 14.05.1923
Skylt: 0,01
Er tinglyst: Ja
Har festegrnummer: Nei
Er seksjonert: Nei

Arealrapport

Tekst
Beregna areal for 214 / 14
Areal (m2) Kommentar
945,9 Usikkert areal

Eierforhold

Tinglyste eierforhold	Rolle	Status	Føds.d./org.nr	Navn	Bruksenhet	Adresse	Andel
Hjemmelshaver			300447	HORDVIK JOSTEIN MAGNAR	POSTBOKS 26	5325 FOLLESE	1 / 4
Hjemmelshaver			071044	HORDVIK TRYGVE OTTO	OSTERFJORDVEGEN 1269	5913 EIKANGERVÅG	1 / 4
Hjemmelshaver			270851	MARTHINUSSEN WENCHE IRENE	FYLLINGSNESVEGEN 210	5913 EIKANGERVÅG	1 / 4
Hjemmelshaver			180254	TITLAND GRETHE KARIN	OSTERFJORDVEGEN 1267	5913 EIKANGERVÅG	1 / 4

Forretninger

Forretningstype	Arsak til feilretting	Tinglysingsstatus	Tinglysingsstatusdato	Forretningsdato	Matrikkelføringsdato	Signatur
Oppmålingsforretning			13.06.2016		15.06.2016	12633ye
Annen forretningsstype			02.11.2015		02.11.2015	12633ye
Annen forretningsstype			02.01.2015		02.01.2015	12633sos
Kartforretning			31.01.2012		02.01.2015	12633sos
Annen forretningsstype			06.01.2011		06.01.2011	12633sos
Kart- og delingsforretning			14.08.2006		06.01.2015	12633sos

Forretningsstype	Arsak til feilretting	Tinglysingsstatus	Tinglysingsstatusdato	Forretningsdato	Matrikkelføringsdato	Signatur
Kart- og delingsforretning			10.08.2006	ER		
Skylddeling	Rolle	Matrikkelenhet		Arealendring		
	Avgiver	1263 - 214/14		-1 505		
	Mottaker	1263 - 214/214		1 505		
Skylddeling	Rolle	Matrikkelenhet	03.05.1979	Arealendring		
	Avgiver	1263 - 214/14		0		
	Mottaker	1263 - 214/164		0		
Skylddeling	Rolle	Matrikkelenhet	18.11.1958	Arealendring		
	Avgiver	1263 - 214/14		0		
	Mottaker	1263 - 214/82		0		
Skylddeling	Rolle	Matrikkelenhet	18.08.1949	Arealendring		
	Avgiver	1263 - 214/14		0		
	Mottaker	1263 - 214/63		0		
Skylddeling	Rolle	Matrikkelenhet	14.05.1923	Arealendring		
	Avgiver	1263 - 214/8		0		
	Mottaker	1263 - 214/14		0		
Skylddeling	Rolle	Matrikkelenhet	14.05.1923	Arealendring		
	Avgiver	1263 - 214/7		0		
	Mottaker	1263 - 214/14		0		
Skylddeling	Rolle	Matrikkelenhet	14.05.1923	Arealendring		
	Avgiver	1263 - 214/6		0		
	Mottaker	1263 - 214/14		0		
Skylddeling	Rolle	Matrikkelenhet	14.05.1923	Arealendring		
	Avgiver	1263 - 214/5		0		
	Mottaker	1263 - 214/5		0		

Forretningsstype Arsak til feilretting Tinglysingsstatus Tinglysingsstatusdato Forretningsdato Matrikkelføringsdato Signatur

Skylddeling Mottaker 14.05.1923 1263 - 214/14 0

Rolle	Matrikkelenhet	Arealendring
Avgiver	1263 - 214/4	0
Mottaker	1263 - 214/14	0

Skylddeling 14.05.1923

Rolle	Matrikkelenhet	Arealendring
Avgiver	1263 - 214/3	0
Mottaker	1263 - 214/14	0

Skylddeling 14.05.1923

Rolle	Matrikkelenhet	Arealendring
Avgiver	1263 - 214/2	0
Mottaker	1263 - 214/14	0

Skylddeling 14.05.1923

Rolle	Matrikkelenhet	Arealendring
Avgiver	1263 - 214/1	0
Mottaker	1263 - 214/14	0

Bygning og bygningssending

Bygningssnr: 176 294 426

Bebyd areaal: 0 Ant. boliger: 0

Datoer:

Løpenr: Bruksareal bolig: 0 Ant. etasjer: 0 Rammefølatelse:

Bygningssendingsskode: BRA annet: 0 Vannforsyning: Igangsetningstillatelse:

Bygningstype: Garasjeuthus anneks til bolig Bruksareal totalt: 0 Avløp: Tatt i bruk:

Næringsgruppe: Alternativt areaal: 0 Har heis: Nei Midl. brukstillatelse:

Bygningssstatus: Tatt i bruk Alternativt areaal 2: 0 Oppvarming: Ferdiggattest:

Energikilder:

Bruksenheter

Adresse	Bruksenhetsnummer	Bruksenhetstype	Bruksareal	Ant. rom	Kjøkkenetligang	Bad	WC	Matrikkelenhet
	Unnummerert bruksenhet	0	0	0	0	0	0	214/14

Bygningsnr: 176 294 477

Løpenr:

Bygningsendringskode:

Bygningstype: Naust båthus sjøbu

Næringsgruppe:

Bygningsstatus: Tatt i bruk

Energikilder:

Begygd areal:

Bruksareal bolig:

BRA annet:

Bruksareal totalt:

Alternativt areal:

Alternativt areal 2:

Oppvarming:

0 Ant. boliger:

0 Ant. etasjer:

0 Vannforsyning:

0 Avløp:

0 Har heis:

0

0

0

0

Nei

Datoer:

Rammetilåtelse:

Igangsettningstilåtelse:

Tatt i bruk:

Midl. brukstilåtelse:

Ferdigattest:

Bruksenheter

Adresse	Bruksenhetsnummer	Bruksenhetstype	Bruksareal	Ant. rom	Kjøkken tilgang	Bad	WC	Matrikkelenhetsnummer
	Unummerert bruksenhet		0	0		0	0	214/14

Oversiktskart for 214 / 14

Målestokk 1:1 000
EUREF89 UTM Sone 32

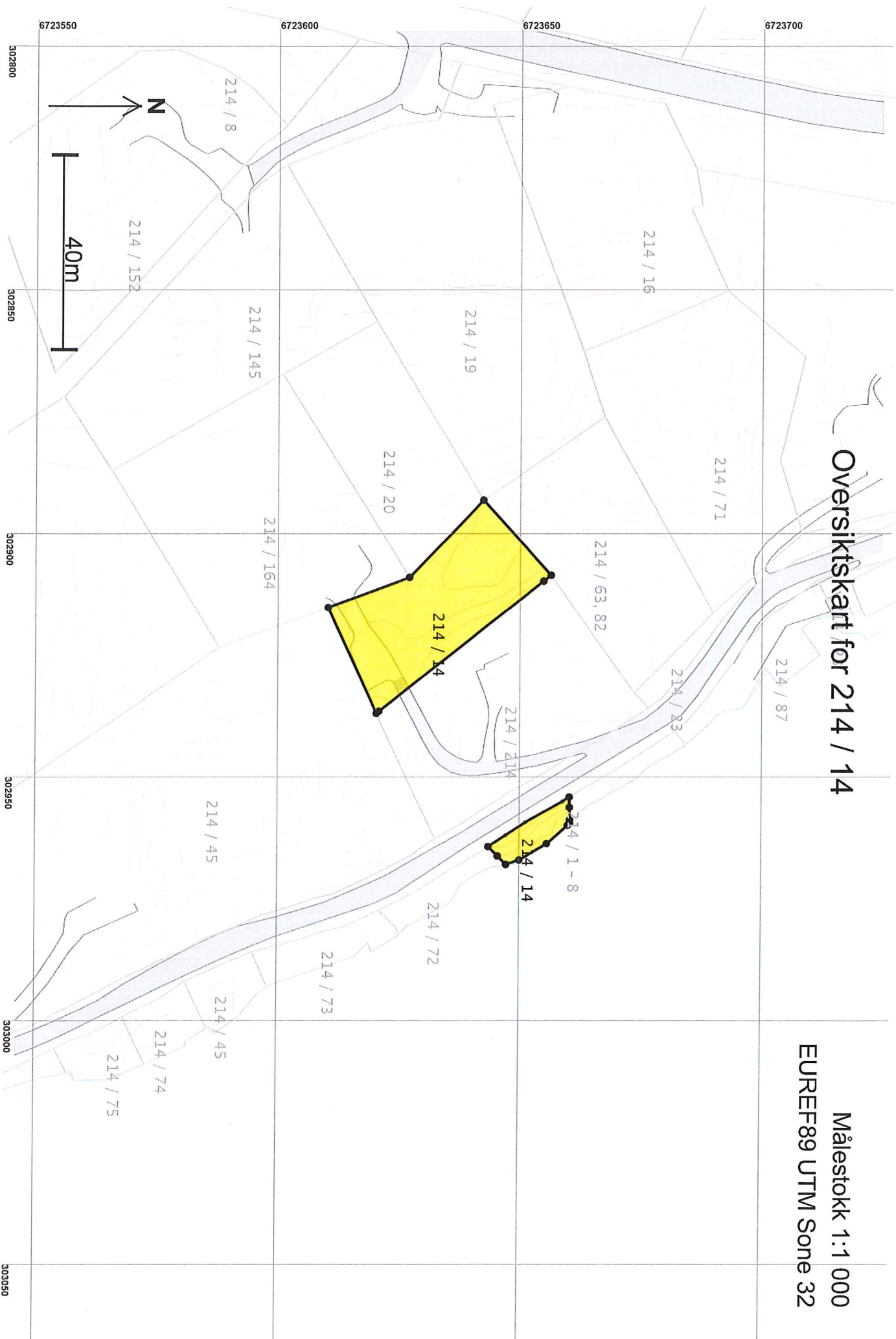

Teig 1 (Hovedteig)

214 / 14

+214 / 63, 82

Målestokk 1:500
EUREF89 UTM Sone 32

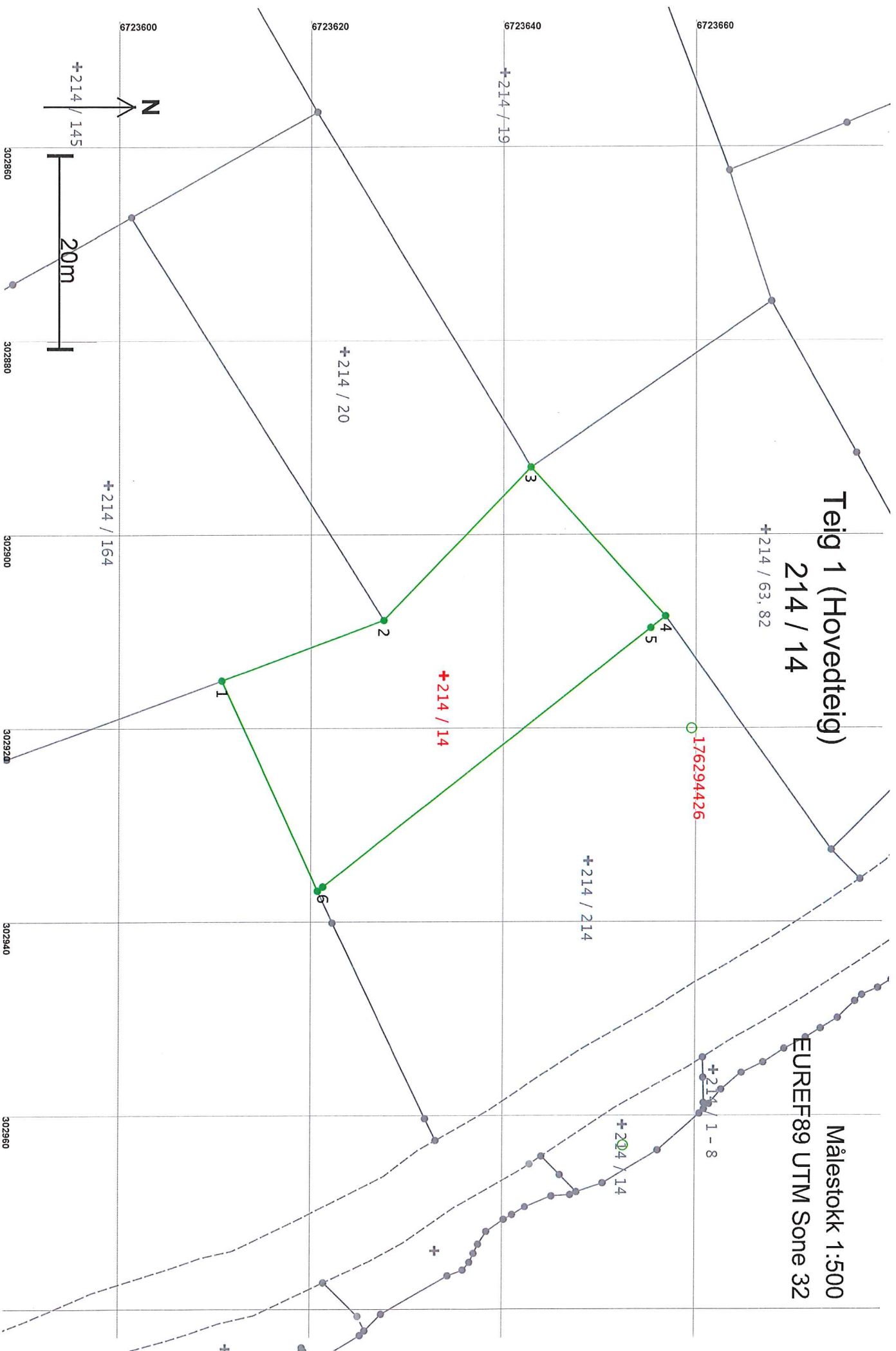

Areal og koordinater

Areal: 848,4

Arealmerknad:

Representasjonspunkt: Koordinatsystem: EUREF89 UTM Sone 32

Nord: 6723634

Øst: 302915

Grensepunkt / Grenselinje

Ytre avgrensing

Løpenr	Nord	Øst	Grensemerke nedsett i / Grensepunkttype /		Målemetode	Nøyaktighet	Radius
			Lengde	Hjelpelinjetype			
1	6723611,23	302915,05	Ikke spesifisert	Gjerdestolpe	11 Terrengmålt: Totalstasjon	13	
2	6723628,05	302908,84	Ikke spesifisert	Annens detalj	11 Terrengmålt: Totalstasjon	13	
3	6723643,30	302893,03	21,97	Ikke hjelpelinje	96 GPS kinematisk (Real time kinematic)	14	
4	6723657,29	302908,43	20,81	Ikke hjelpelinje	11 Terrengmålt: Totalstasjon	13	
5	6723655,76	302909,63	Ikke spesifisert	Umerket	11 Terrengmålt: Totalstasjon	14	
6	6723621,73	302936,34	1,94	Ikke hjelpelinje	Fjell Offentlig godkjent grensemerke	13	
7	6723621,19	302936,77	43,26	Ikke hjelpelinje	Fjell Offentlig godkjent grensemerke	13	
			0,69	Ikke hjelpelinje	11 Terrengmålt: Totalstasjon	14	
			Ikke spesifisert	Umerket	11 Terrengmålt: Totalstasjon	13	
			23,89	Ikke hjelpelinje	11 Terrengmålt: Totalstasjon	14	

6723670

6723660

6723650

6723640

Målestokk 1:250
EUREF89 UTM Sone 32

Teig 2
214 / 14

+214 / 214

+214 / 1-8

+214 / 72

+ 176294477

302930

302940

302950

302960

302970

302980

302990

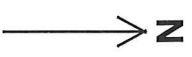

Areal og koordinater

Areal: 97,5

Arealmerknad: Hjelpelinje vegkant

Representasjonspunkt: Koordinatsystem: EUREF89 UTM Sone 32

Nord: 6723653

Øst: 302961

Grensepunkt / Grenselinje

Ytre avgrensing

Løpenr	Nord	Øst	Grensemerke nedsett i / Grensepunkttype / Lengde Hjelpelinjetype	Målemetode	Nøyaktighet	Radius
1	6723644,53	302964,13	Ikke spesifisert Umerket 19,59 Vegkant	82 Frihåndstegning: Direkte innlagt på skjerm	1000	
2	6723661,24	302953,94	Ikke spesifisert Umerket 2,11 Ikke hjelpelinje	69 Beregnet	500	
3	6723661,29	302956,05	Fjell Offentlig godkjent grensemerke 2,60 Ikke hjelpelinje	96 GPS kinematisk (Real time kinematic)	13	
4	6723661,35	302958,65	Fjell Offentlig godkjent grensemerke 0,64 Ikke hjelpelinje	96 GPS kinematisk (Real time kinematic)	13	
5	6723661,36	302959,29	Ikke spesifisert Umerket 0,64 Ikke hjelpelinje	96 GPS kinematisk (Real time kinematic)	13	
6	6723660,91	302959,74	Mur Umerket 5,73 Ikke hjelpelinje	96 GPS kinematisk (Real time kinematic)	13	
7	6723656,60	302963,52	Mur Umerket 6,61 Ikke hjelpelinje	96 GPS kinematisk (Real time kinematic)	13	
8	6723650,90	302966,89	Ikke spesifisert Umerket 2,88 Ikke hjelpelinje	96 GPS kinematisk (Real time kinematic)	13	
9	6723648,17	302967,79	Mur Umerket 2,46 Ikke hjelpelinje	96 GPS kinematisk (Real time kinematic)	13	
10	6723646,44	302966,04	Fjell Offentlig godkjent grensemerke 2,70 Ikke hjelpelinje	96 GPS kinematisk (Real time kinematic)	13	
					1001	

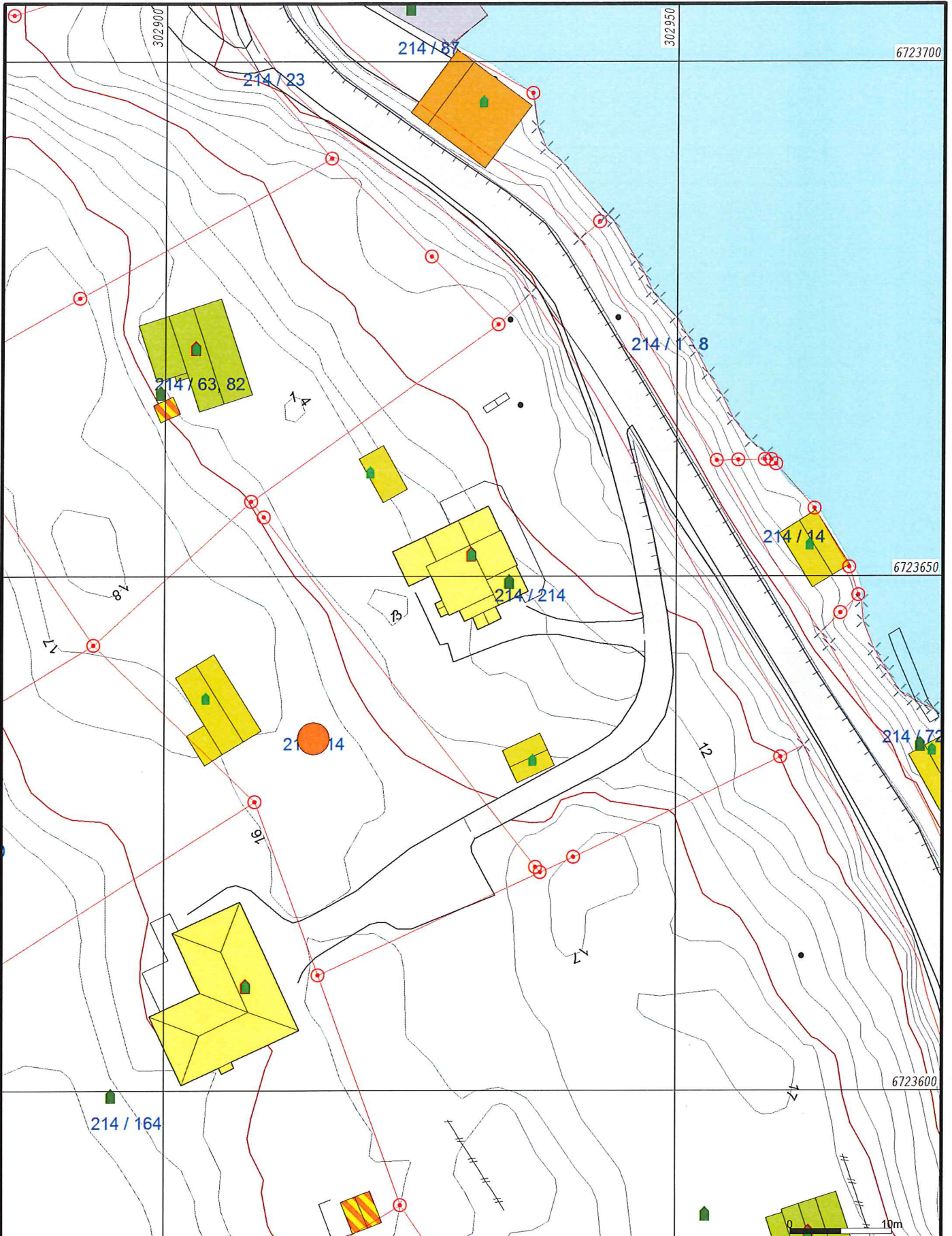

- Målte Grenser
- Registrerte Grenser
- ⊕ Udefinert grense
- ⊕ Terrengmålte grense
- ⊕ Konstruert grensepunkt
- Bolig
- Bustad m/leilighet
- Våningshus
- Store bustader
- Hytte/ferieshus
- Garasje/uthus
- Industri/lager
- Andre bygg



Lindås kommune
Geodata avdeling

Oppdatert kart *B. Rydland*

Dato: 2016.06.15
Sign: Liei

Gnr 214 bnr 14

N

Målestokk
1:500

Beliggenhet og høyder må oppfattes som orienterende.