



Melding til tinglysing

Det er opprettet en ny: Anleggseiendom

Det er ført med brukstilfelle: Opprett ny anleggseiendom ved fradeling

Løpenummer for forretning: 601999521

Vedlegg: Nei

Opprettet etter ML § 9 b til h: Nei

Rekvirent av tinglysing

Organisasjonsnr	Navn	Adresse
935084733	LINDÅS KOMMUNE	Felles postmottak, Kvernhusmyrane 20, 5914 ISDALSTØ

Rekvirent(er) av forretning

Fødselsdato/Orgnr	Navn	Bruksenhet	Adresse	Ulik hjemmelshaver: NEI
995943166	PLETT AS		Fagernes 4, 5043 BERGEN	

Avgivereiendom(mer)

Knr	Gnr	Bnr	Fnr
1263	134	494	
1263	134	491	
1263	134	493	
1263	134	492	
1263	134	490	

Ikke tinglyste eiere / kontaktinstans

Eierforhold	Navn/Matrikkelnr	Bruksenhet	Adresse	Andel
Aktuell eier	PLETT AS		Fagernes 4, 5043 BERGEN	1 / 1

Ny matrikkelenhet

Knr	Gnr	Bnr
1263	134	499

Melding til tinglysing er hjemlet i Matrikkelloven § 24

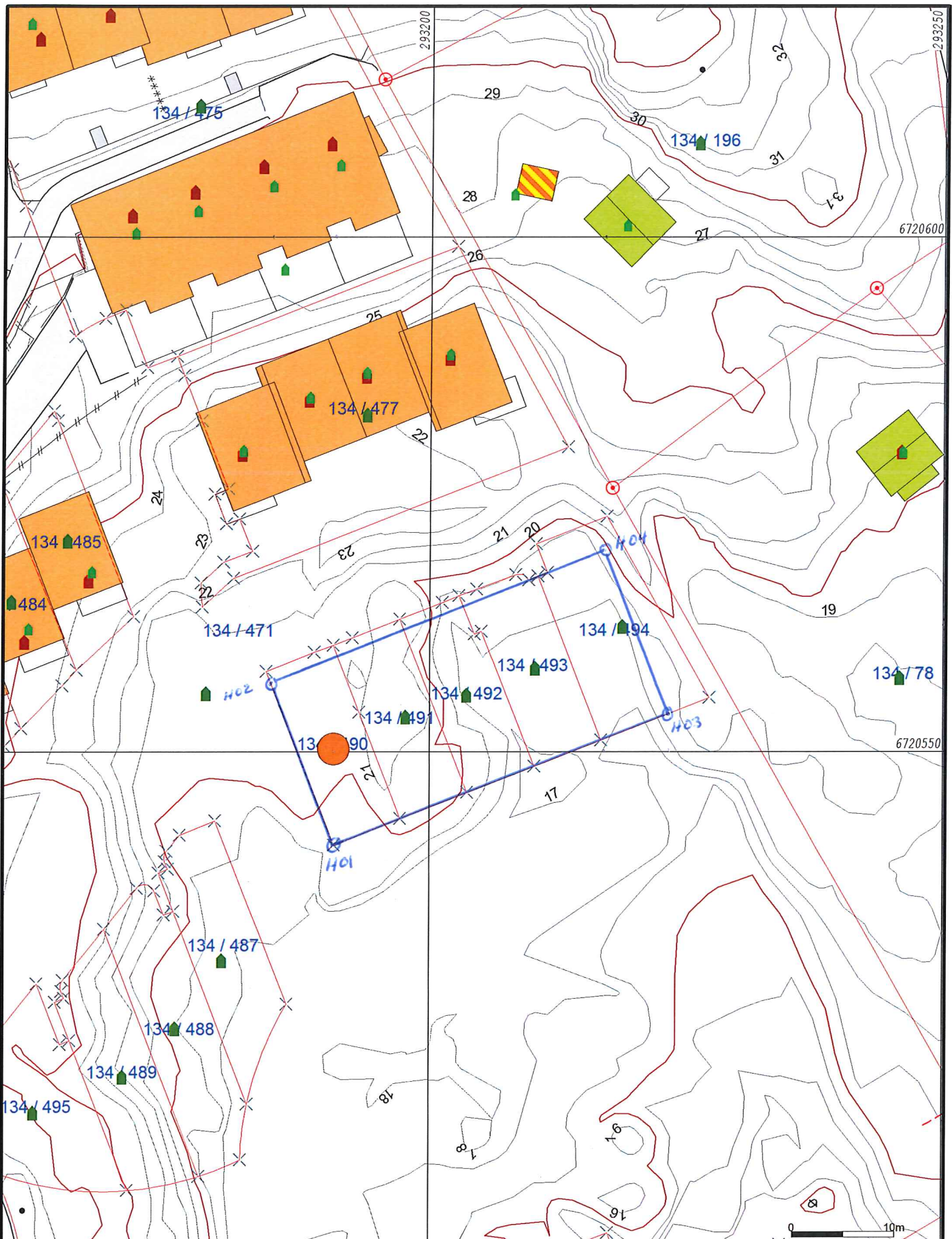

- | | |
|------------------------|----------------|
| Målte Grenser | Store bustader |
| Registrerte Greuser | Hytte/feriehus |
| Udefinert grenser | Garasje/uthus |
| Terrengmålte grense | Industri/lager |
| Konstruert grensepunkt | Andre bygg |
| Bolig | |
| Bustad m/leilighet | |
| Våningshus | |

Dato: 2016.06.21
Sign: liei

Lindås kommune
Geodata avdeling

Enkelt: Anleggsgeddom

Gnr 134 bnr 499

N

Målestokk
1:500

Beliggenhet og høyder må oppfattes som orienterende.

Lindås kommune



LINDÅS KOMMUNE
Geodata avd.

Vår referanse
Einar Rydland

Vår dato
21.06.2016

Dykkar referanse

Dykkar dato

Kartverket Tinglysing
Postboks 600 Sentrum
3507 Hønefoss

Vår sakshandsamar
Lindås kommune

Direkte telefon
56375634

KOORDINATLISTE ANNLEGGSEIGEDOM GBNR 134/499

Vedlagt følger koordinatliste over anleggseigedom Gnr 134 bnr 499 i Lindås kommune.

Pkt nr		
H01	6720 540,914	293190,596
H02	6720 556,760	293184,353
H03	6720 553,724	293223,241
H04	6720 569,566	293216,997

Med helsing

Einar Rydland

Lindås kommune

Lindås kommune