

- Målte Grenser
- - - Registrerte Grenser
- ⊕ Udefinert grenser
- ⊕ Terrengmålte grense
- ⊕ Konstruert grensepunkt
- ⊕ Bolig
- ⊕ Bustad m/leilighet
- Våningshus
- Storre bustader
- Hytte/feriehuis
- Garasje/uthus
- Industri/lager
- Andre bygg

Beliggenhet og høyder må oppfattes som orienterende.



Lindås kommune
 Geodata avdeling
 Grunnkart 2010.



Dato: 2016.03.30
 Sign: SSO

Del av g.nr. 244, b.nr. 2.

Målestokk
 1:500

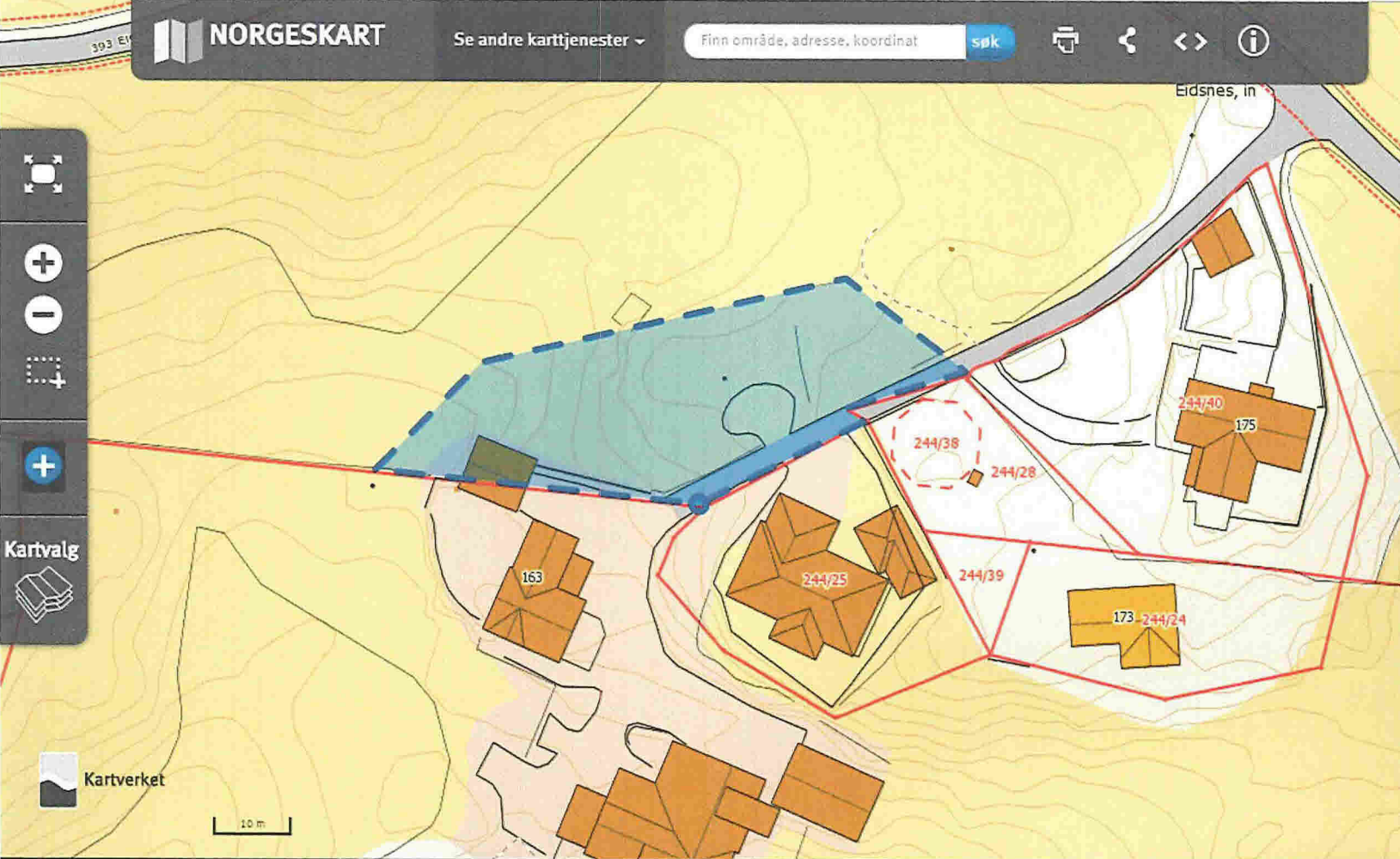

Tegne og mål

-
- <
- ↶
- T

Angre

Lagre

Mål

Breddegrad: 60.60475° N

Lengdegrad: 5.42333° Ø

Omkrets: 171.35 m

Areal: 1202.15 m²

VERKTØY

- ✎
- +
- ~
- XY

TJENESTER

- Frituft
- Fakta