

LINDAS KOMMUNE	
Klassering	
3. 06. 2016	
Arkivsaknr. 16/2235	Løpelin
Saksh.	Tilgangskode

Søknad om tilskudd til spesielle miljøtiltak i jordbruket

Søknaden sendes kommunen der prosjektet/tiltaket skal utføres. Kommunen kan fastsette søknadsfrist.

Tøm skjema

1. Grunnopplysninger				
Organisasjonsnr. (9 siffer)	Foretakets navn		Kontonr. (11 siffer)	
997796128	Jan Ivar Johannessen		36300709545	
Etternavn		For- og mellomnavn		
Johannessen		Jan Ivar		
Adresse		Postnr.	Poststed	
Sandvikavegen 156		5915	Hjelmås	
Telefonnr./mobiltelefonnr.		E-postadresse		
41488388				
Foretakets driftssenter				
Kommunenr.	Gårdsnr.	Bruksnr.	Festenr.	Registrert for merverdiavgift <input type="checkbox"/> Ja <input checked="" type="checkbox"/> Nei
1263	203	1		

2. Opplysninger om prosjektet/tiltaket (Du må fylle ut ett skjema pr. prosjekt/tiltak)	
Det søkes om tilskudd til	
<input checked="" type="checkbox"/> Kulturlandskapstiltak	<input type="checkbox"/> Forurensningstiltak
<input type="checkbox"/> Planleggings- og tilretteleggingsprosjekt	
Søknadstype	
<input checked="" type="checkbox"/> Hovedsøknad	<input type="checkbox"/> Tilleggssøknad
Tiltakstype	
<input type="checkbox"/> Enkelttiltak	<input type="checkbox"/> Fellestiltak
Antall deltakere <input type="text"/>	
Kort om formålet med prosjektet/tiltaket	
Vil gjerde og rydde utmark til beitemark for dyr.	
Utfyllende beskrivelse av prosjektet/tiltaket	
vil gjerde inn (vedlegg kart) deler av min utmark, slik at jeg får mere beidelandskap for mine dyr.	
Når er prosjektet/tiltaket planlagt ferdig?	
om 3 år.	
Bruksmåte, vedlikehold og oppfølging etter at prosjektet/tiltaket er avsluttet	
Beite	

3. Opplysninger om status på området/objektet (og legg ved informasjon om funn, dato og kilde for funn)
Områdets planstatus i kommuneplanens arealdel og ev. reguleringsplan
Dersom noen av punktene nedenfor er aktuelle i tilknytning til prosjektet/tiltaket, sett kryss
<input type="checkbox"/> Området/deler av området er avsatt til hensynssone etter plan- og bygningsloven. I tilfelle, til hvilket formål?
<input type="checkbox"/> Området/deler av området er en utvalgt naturtype, innehar prioritert art med ev. økologisk funksjonsområde, og/eller er vernet etter naturmangfoldloven?
<input type="checkbox"/> Området/objektet er fredet eller foreslått fredet etter kulturminneloven?
<input type="checkbox"/> Området/objektet ligger innenfor eller er foreslått å ligge innenfor sikringssonen for automatisk fredet kulturminne?
<input type="checkbox"/> Området er prioritert for vannmiljøtiltak?
Annen relevant informasjon om området/objektet (se veiledningen)

4. Kostnadsoverslag

Kostnadsoverslaget inkluderer egeninnsats, men det skal ikke føres mva på eget arbeid.
mva skal ikke tas med hvis utover er registrert for mva. Hvis du har behov for mer plass, bruk eget vedlegg.

Materialer	Kostnad	Herav mva	Totalt
Gjerde 1050 m 11 bunter a 100m	9900,-	2475,-	12375,-
Gjerdestaur 600st runde bam/ll. 75	10.200,-	2550,-	12750,-
Topp/Under streng 2200m	12600,-	3150,-	15750,-
Bittestreng	1000,-	250,-	1250,-
Gjerdestøl 1,50x 500stk	12500,-	3125,-	15625,-
Kramper	300,-	75,-	375,-
Arbeid (angi antall timer med timesats for eget arbeid)	Kostnad	Herav mva	Totalt
leie av fjellborre maskin	2500	625	3125
arbeid div 420x200	8400		8400
Sum	57400	14350	71750

5. Finansieringsplan

Tilskudd, søknadsbeløp	71750
Egen finansiering	rydding av skog og terreng
Annen finansiering, spesifiser	
Eget arbeid	
Sum	71750

6. Vedlegg til søknaden (Kryss av for vedlegg)

Plan med beskrivelse og kartfesting av miljøtiltaket

Gjødslingsplan

Sprøytejournal

Kart over jordbruksarealer (alt eid og leid jordbruksareal som foretaket til enhver tid disponerer)

7. Søkerens merknader og underskrift

Jeg er ansvarlig for og godtar å:

- gjøre meg kjent med forskrift om tilskudd til spesielle miljøtiltak i jordbruket, og andre aktuelle lover og regler i tilknytning til prosjektet/tiltaket,
 - gi fullstendige og korrekte opplysninger i søknaden, inkl. aktuelle vedlegg,
 - gi nødvendige opplysninger til kommunen som grunnlag for behandling av søknaden, utbetaling av tilskudd eller i forbindelse med kontrolltiltak,
 - dokumentere alle kostnader tilknyttet prosjektet/tiltaket som det søkes om tilskudd til,
 - dokumentere kontakt med kulturminne-/miljøforvaltningen i de tilfellene det er aktuelt,
 - gjennomføre prosjektet/tiltaket innen arbeidsfristens utløp,
 - skriftlig anmode kommunen om utbetaling av tilskudd innen arbeidsfristens utløp,
 - betale tilbake tilskudd, helt eller delvis, dersom det oppstår forhold som er i strid med forutsetningene for innvilging av tilskudd.
- Opplysninger i denne søknaden, inkludert vedlegg, er gitt etter beste skjønn og så fullstendig som mulig. Jeg er kjent med at jeg kan komme i straffeansvar om jeg gir uriktige eller ufullstendige opplysninger.

Merknader

Sted og dato

Hjelmas 30/5-16

Underskrift



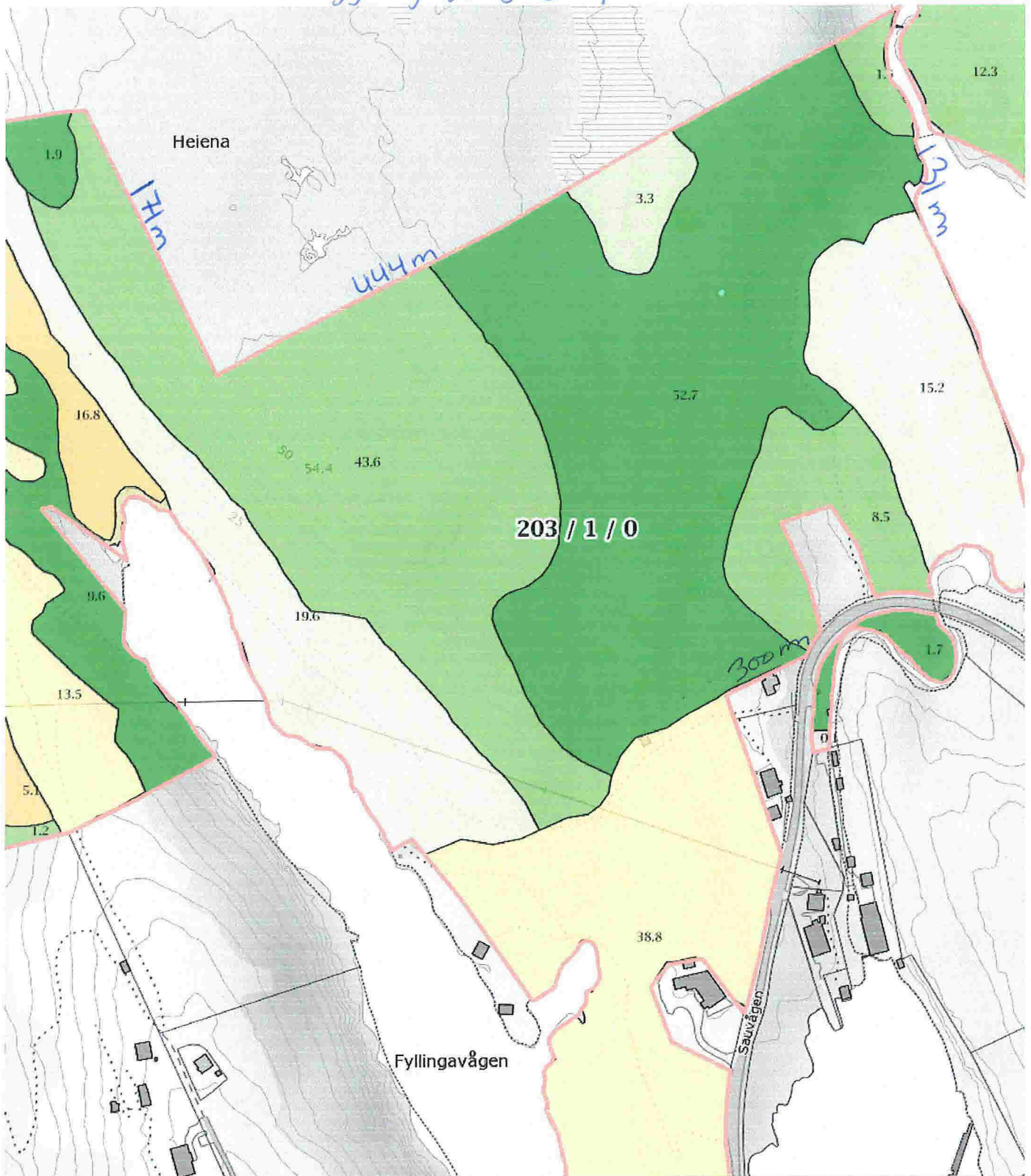

<p>0 20 40 60m</p> <p>Målestokk 1 : 3000 ved A4 utskrift Utskriftsdato: 30.05.2016</p>	<p>Markslag (AR5) 13 klasser</p> <p>TEGNFORKLARING</p> <ul style="list-style-type: none"> Fulldyrka jord Overflatedyrka jord Innmarksbeite Skog av særst høg bonitet Skog av høg bonitet Skog av middels bonitet Skog av lav bonitet Uproduktiv skog Myr Åpen jorddekt fastmark Åpen grunnlendt fastmark Bebyggd, samf, vann, bre Ikke klassifisert Sum: 	<p>AREALTALL (DEKAR)</p> <table border="0"> <tr><td>22.2</td><td></td></tr> <tr><td>4.9</td><td></td></tr> <tr><td><u>57.8</u></td><td><u>84.9</u></td></tr> <tr><td>219.6</td><td></td></tr> <tr><td>101.0</td><td></td></tr> <tr><td>0.0</td><td></td></tr> <tr><td>3.3</td><td></td></tr> <tr><td><u>59.0</u></td><td><u>382.9</u></td></tr> <tr><td>17.3</td><td></td></tr> <tr><td>3.9</td><td></td></tr> <tr><td>0.0</td><td><u>21.2</u></td></tr> <tr><td>3.1</td><td></td></tr> <tr><td>0.0</td><td><u>3.1</u></td></tr> <tr><td><u>492.1</u></td><td><u>492.1</u></td></tr> </table> <p>Kartet viser en presentasjon av valgt type gårdskart for valgt eiendom. I tillegg vises bakgrunnskart for gjenkjenning. Arealstatistikken viser arealer i dekar for alle teiger på eiendommen. Det kan forekomme avrundingsforskjeller i arealtallene.</p> <p>Ajourføringsbehov meldes til kommunen.</p> <p>— Arealressursgrenser □ Eiendomsgrenser</p>	22.2		4.9		<u>57.8</u>	<u>84.9</u>	219.6		101.0		0.0		3.3		<u>59.0</u>	<u>382.9</u>	17.3		3.9		0.0	<u>21.2</u>	3.1		0.0	<u>3.1</u>	<u>492.1</u>	<u>492.1</u>
22.2																														
4.9																														
<u>57.8</u>	<u>84.9</u>																													
219.6																														
101.0																														
0.0																														
3.3																														
<u>59.0</u>	<u>382.9</u>																													
17.3																														
3.9																														
0.0	<u>21.2</u>																													
3.1																														
0.0	<u>3.1</u>																													
<u>492.1</u>	<u>492.1</u>																													