

FRA GEORG MAGNAR DYRLID

GRØNFJELLET 22 5955 LINDÅS

TIL LINDÅS KOMMUNE

ATT. VEIKONTORET

HISTORIK :

Eiendommen Grønfjellet 22 er oppført 1972 / 73 med Lindås kommune som byggherre.

med registrering Gnr 108 Bnr 90 " Lindåsfeltet I " (Tomt 25)

10.11.75 ble det inngått kjøpekontrakt mellom Lindås kommune som selger og Georg Dyrliid som kjøper.

I Skjøte Dok. nr. 6875 dagbokført 30.11.75 er eiendommen gitt bruksnavn " Rafinor XXV" og Bnr.153

Adressen : Grønfjellet 22 er kommet til senere.

BESKRIVELSE AV TOMTENE : Grønfjellet 20 , 22 , 24.

Det er høydeforskjeller mellom tomtene som under tilretteleggelsene har ført til bratte skrånninger mellom tomt 22 og 24 og mellom tomtene og Grønfjellveien

Tilsvarende utfylling mellom tomt 20 og 22

Alle utfyllinger er gjort uten at det ble satt opp støttemurer mellom tomtene og mellom tomtene 22 og 24 og Grønfjellveien

Jeg ønsker å utbedre disse manglene ved å oppføre støttemurer mellom min eiendom og naboene , samt mot Grønfjellveien.

Vedlagt skisse 1 og skisse 2 som viser hvordan jeg tenker dette gjennomført

Spesielt vil jeg vise til sikrere utkjøring fra nr. 20 som får fri sikt på 1.35 m, idag vegetasjon helt ut til Grønfjellveien.

Som en bieffekt vil Lindås Kommune få bedre plass for å lagre snø ved brøyting.

Som vist på skisse 2 vil jeg utvide parkeringsplassen min slik at det bli enklere å snu på egen parkeringsplass. Mener det er sikrere å kjøre ut i Grønfjellveien enn å rygge ut.

Tomt 19 og 21 som er med på oversikten over de som har fått nabovarsel er naboene på andre siden av Grønfjellveien.

Med hilsen

Georg Dyrliid



Postadresse : Grønfjellet 22 5955 Lindås

Tlf. 56360245 Etter 21.09.16 0034 965976048

E - post georg.dyrliid@ gmail.com

VEDLEGG : Skisse 1. Snittegning

Skisse 2 Plantegninger

Skjemaer som jeg ble orientert om ved besøk i kommunens veikontor.

FESTE AV GRANIT SØYLER M: 1:10

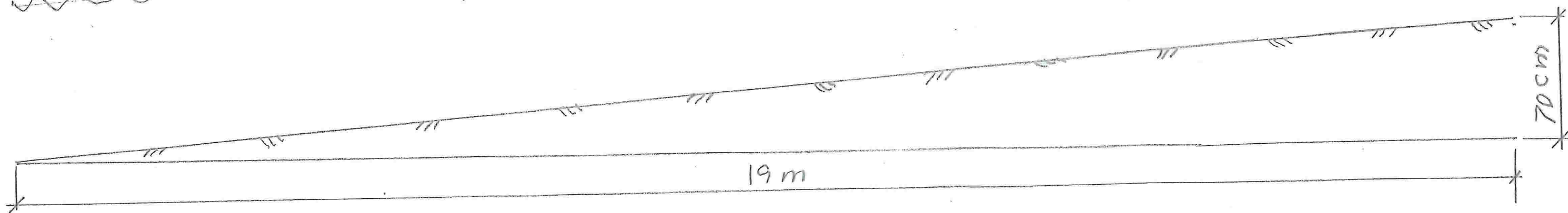
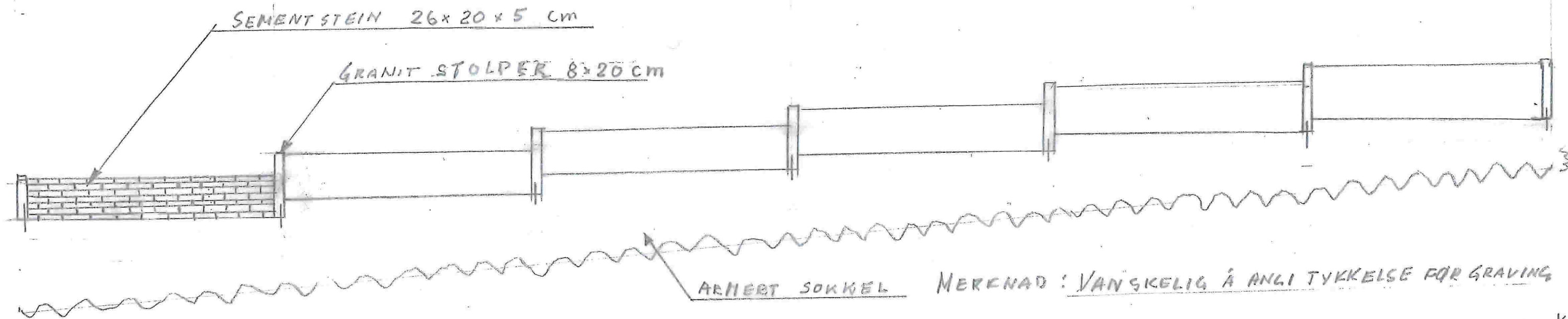
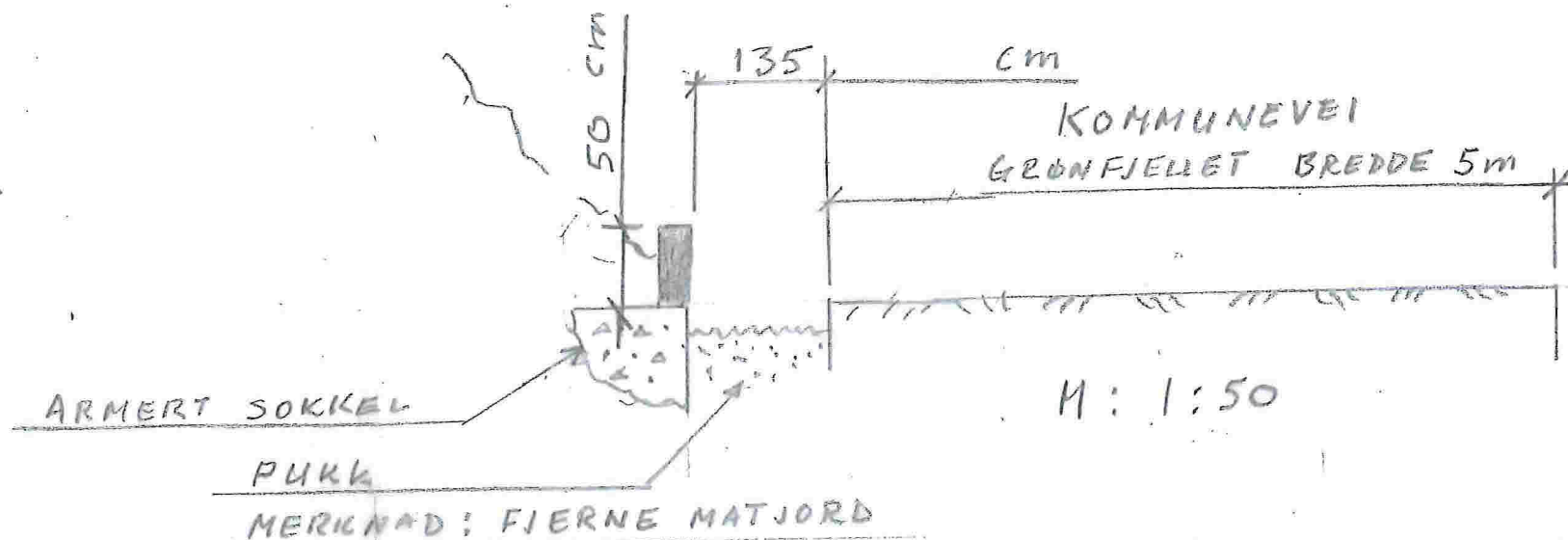
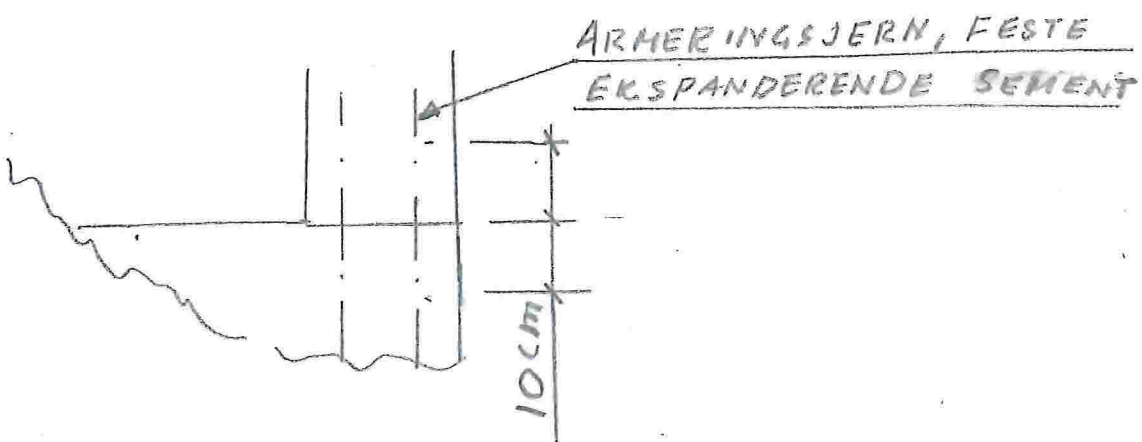

M: 1:50

DATO	TEGN.		GEORG DYRLID
23.5.16	GD		
BOLIGHUS - KOLÅS I			SKISSE NR. 1
Gr. nr. 108 Br. nr. 153 Nr. 22			
STØTTEMUR HELLOM Nr. 22			
KOMMUNEVEI GRØNFJELLET			

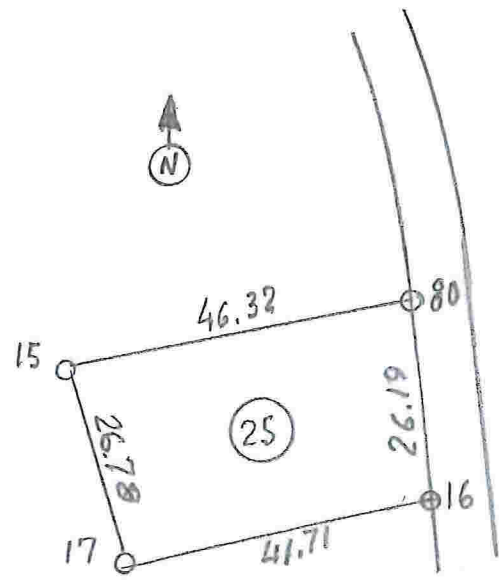

MÅLE BREV-KART
Gr. nr. 108 Bnr. 90

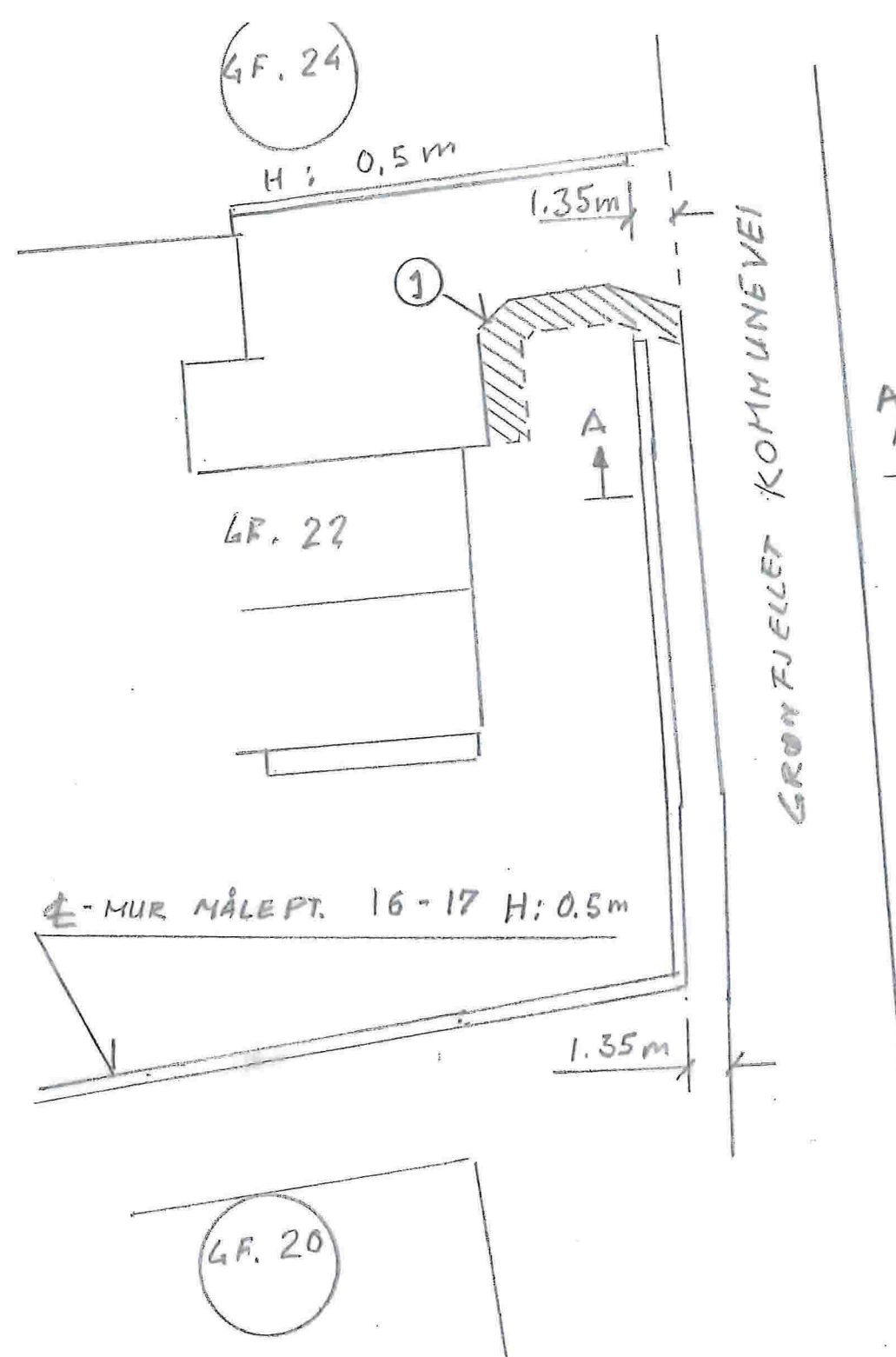

① UTVIDELSE PARKERINGSPL.
FOR Å GJØRE DET ENKLERE
Å SNU PÅ EGEN PARKERING.

SNITT A-A
SE SKISSE 1

GF. 20

GF. 19

DATO	TEGN.	
19.6.16	GR	
BOLIGHUS KOLÅS I Gr. nr. 108 Bnr. 153 Nr. 22 STØTTEMURER MELLOM, 22- GRØNFJELLET H.V. - 20 04 24		GEORG DYRLID
		SKISSE NR 2

FESTE AV GRANIT SØYLER M: 1:10

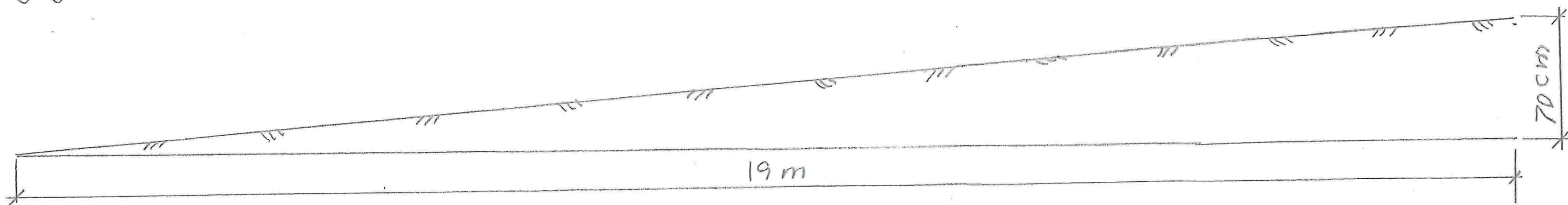
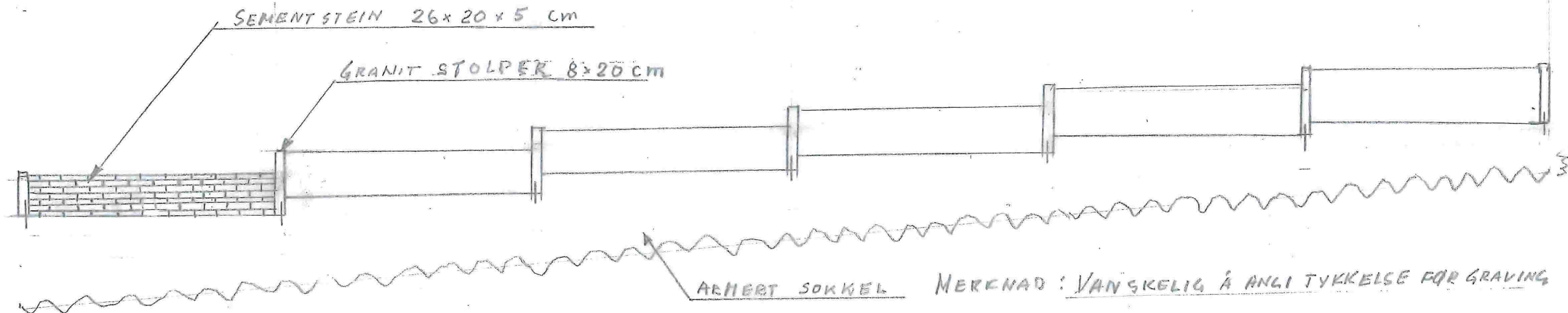
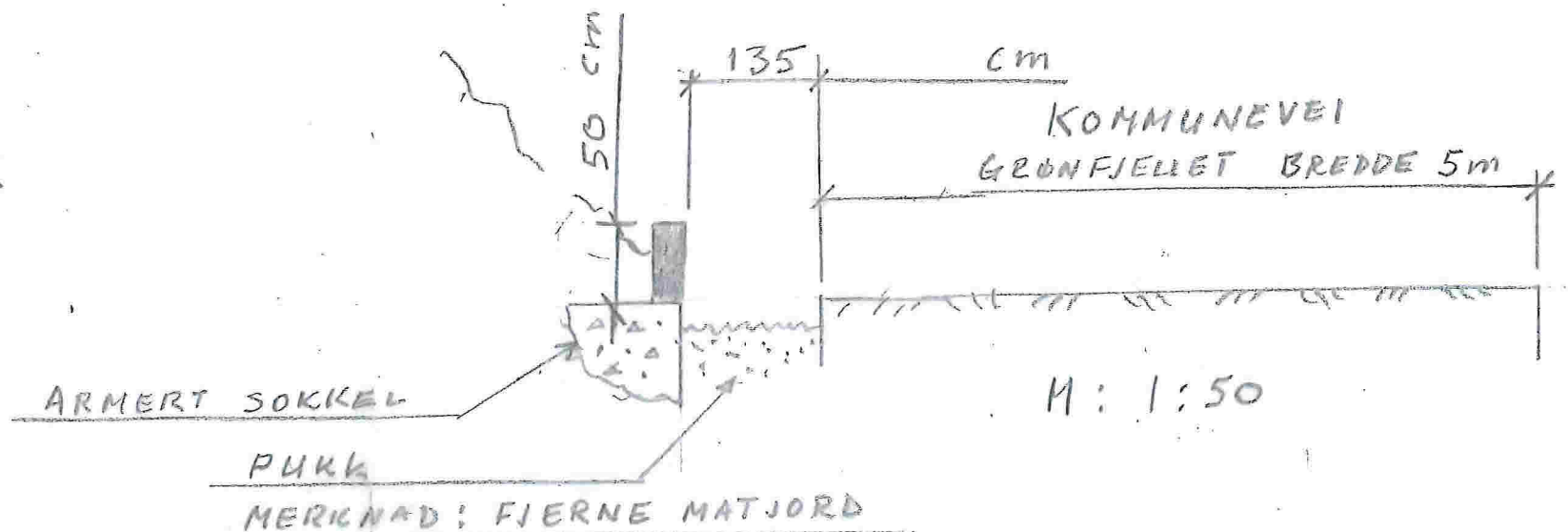
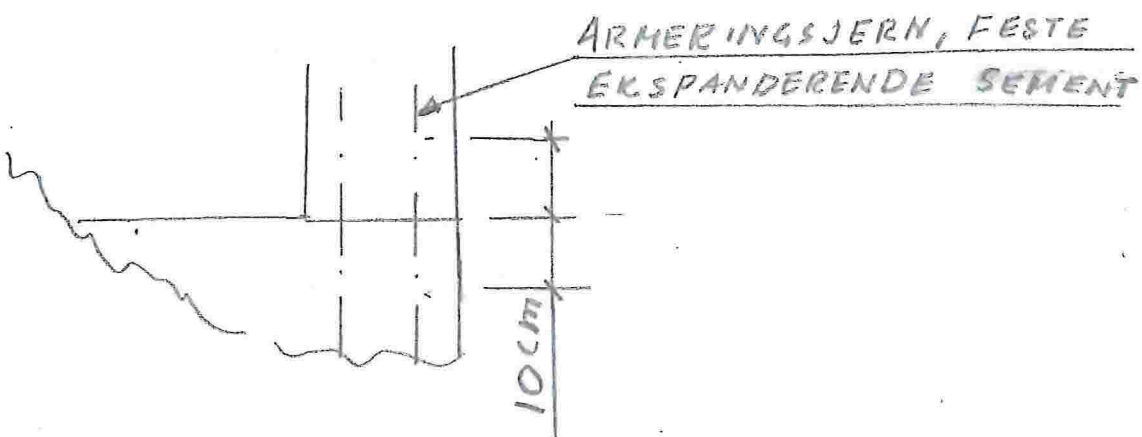

M: 1:50

DATE	TEGN.		GEORG DYRLID
23.5.16	GA		
BOLIGHUS KOLÅS I			SKISSE NR. 1
Gr. nr. 108 Br. nr. 153 Nr. 22			
STØTTEMUR HELLOM Nr. 22-			
KOMMUNEVEI GRØNFJELLET			

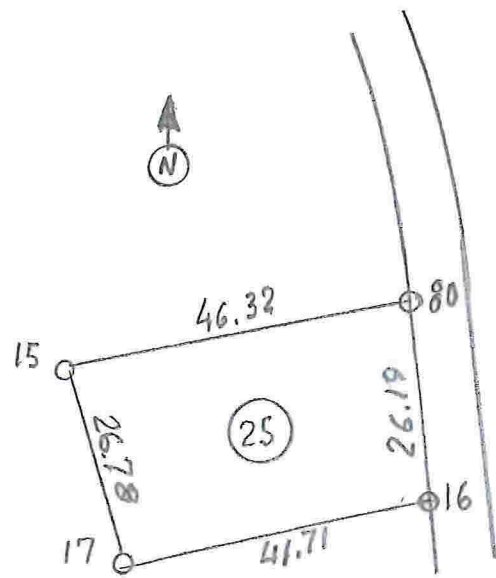

MÅLE BREV-KAART

Gr. nr. 108 Bnr. 90

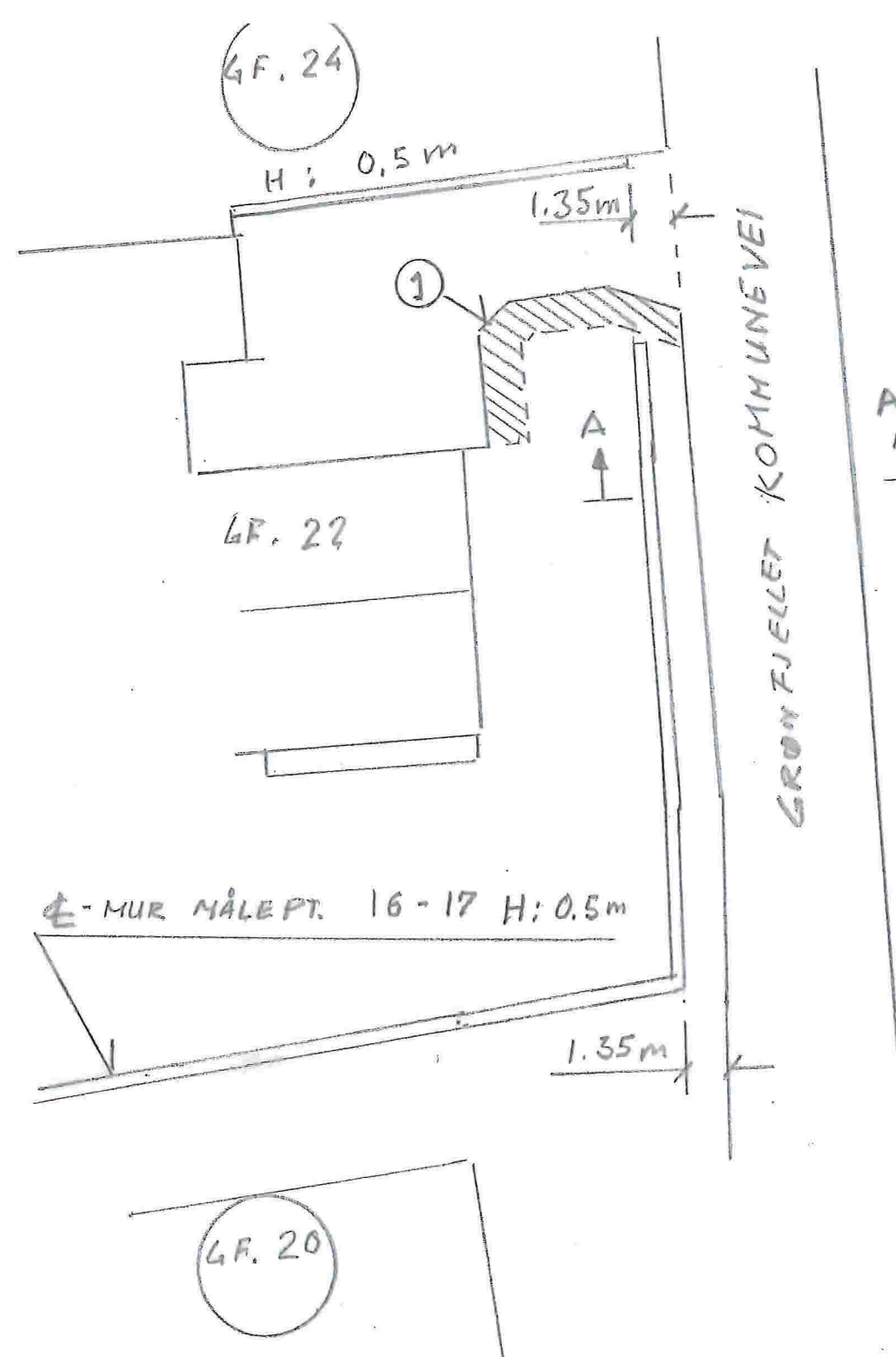

GF. 21

① UTVIDELSE PARKERINGSPL. FOR Å GJØRE DET ENKLERE Å SNU PÅ EGEN PARKERING.

SNITT A-A
SE SKISSE 1

GF. 19

GF. 20

DATE	TEGN.		GEORG DYRLID
19.6.16	GKS		
BOLIGHUS KOLÅS I Gr. nr. 108 Bnr. 153 Nr. 22 STØTTEMURER MELLOM. 22- GRØNFJELLET H.V. - 20 04 24			SKISSE NR 2