

Fasade C Nord

1:100

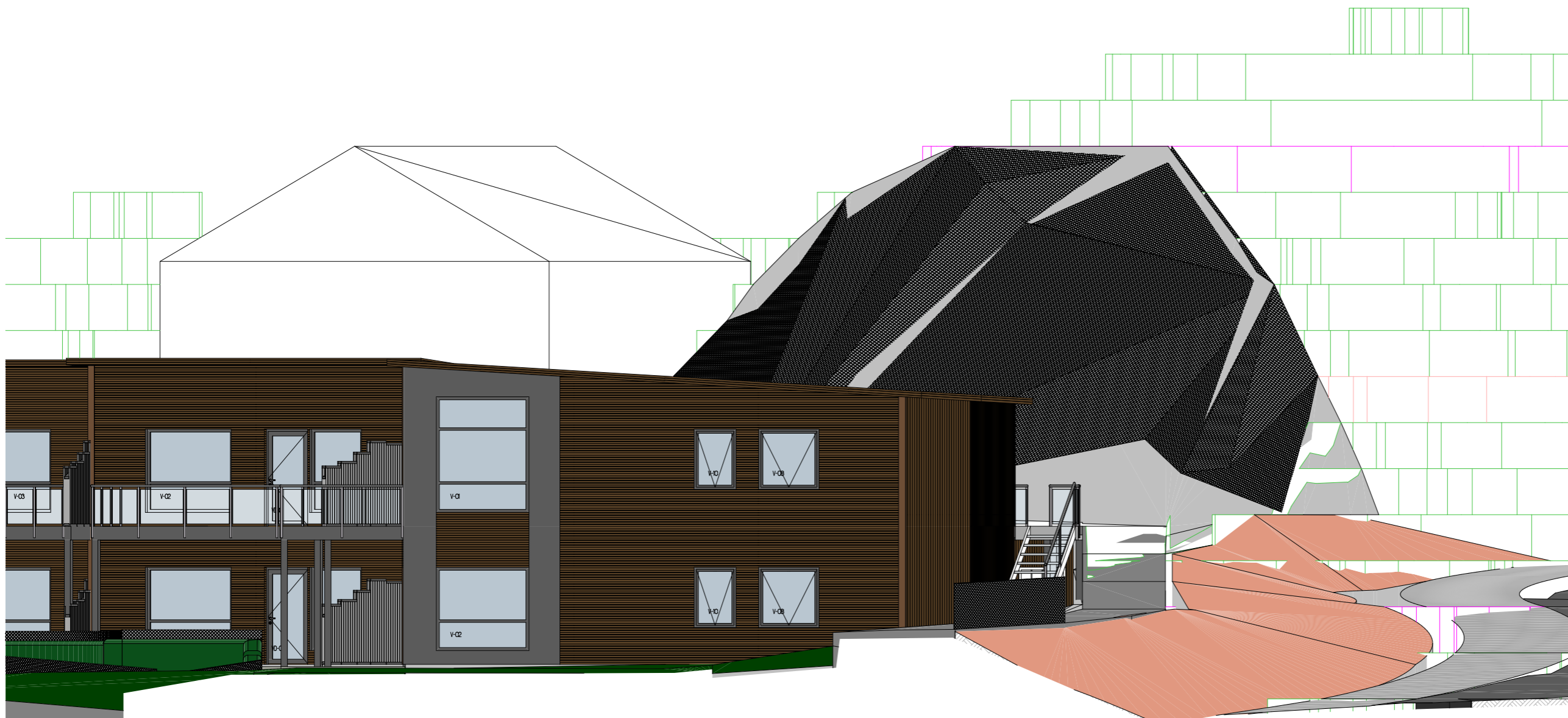

Fasade C Sør

1:100

PROSJEKT  
**Hordasmibakken**

FASE  
Byggemelding

TILTAKSHAVER  
**Lindås Tomteselskap AS**

ENTREPRENØR



PROSJEKTNR.: DATO:  
Prosjektnr. 20.04.2016

Målestokk: Revidert/korrigert:  
1:100 03.05.2016

**Fasade Nord og Sør HUS C**

TEGN. NR.: TEGN. AV KONTR.  
A40.05

ARK  
Roger Berland for:

