



STATENS VEGVESEN
HORDALAND
Vegkontoret

Vår dato

15 JULI 1991

Vår referanse

Jnr. 91/2373-001

Sak nr. 360/91

Vår saksbehandler/direkte tlf.
Bjørn T. Andersen/ 05 17 33 36

Arkiv nr.
775-33

Dykkar referanse
91/1500/108/084/01

Lindås kommune
Teknisk etat
5100 ISDALSTØ

GEIR WERGELAND GNR 108 BNR 84 LINDÅS KOMMUNE
SØKNAD OM DISPENSASJON FRÅ REGULERT BYGGJEGRENSE
FOR OPPFØRING AV UTHUS, RIKSVEG 568 VED LINDÅS

Vi viser til ovannemnde søknad mottatt 12. juni 1991.

Søknaden ligg innafor område for stadfesta
reguleringsplan og må difor handsamast etter
retningslinjene i plan- og bygningslova.

Vegkontoret har følgjande merknader i saka:

Det er søkt om dispensasjon frå regulert
byggjegrænse i stadfesta reguleringsplan. Det er
oppgitt ein avstand på ca. 21 meter frå senter av
refuge. Byggjeavstand skal målast frå midtlija av
næraste kjørebane til omsøkte byggverk.
Vegkontoret har målt denne avstanden til 16,5
meter på reguleringskartet vedlagt søknaden.

Vegkontoret kan tilrå dispensasjon frå regulert
byggjegrænse for oppføring av uthus minimum 16,5
frå midtlinja av næraste kjørebane, riksveg 568.

Søkjar må gjerast kjend med at skader eller
ulempar som er valde av vegtrafikken, vedlikehald
eller anna utbetring av vegen som følgje av at
byggverket ligg innafor byggegrensa ikkje gir
rett til skadebot.

Vedlikehaldsavdelinga
Med helsing

Øivind I. Søvik
vedlikehaldssjef

Kirsten Kårbø

8

Kopi til: Geir Wergeland 5120 LINDÅS
Gjervik vegstasjon 5100 ISDALSTØ



LINDÅS KOMMUNE

TEKNISK SJEF
5100 ISDALSTØ

TELEFON (05) 35 28 55
TELEFAX (05) 35 28 00

31.07.1991

Geir Wergeland
5150 Lindås

MELDING I FORVALTNINGSSAK

I samsvar med § 27 i forvaltningslova vert det med dette meldt at det den 31.07.91 i sak D-101 av bygningssjefen i Lindås, 5100 ISDALSTØ er gjort vedtak som vedlegget syner.

Vedtaket kan påklagast til bygningsrådet, jfr. § 14.3 i plan- og bygningslova.

Klagefristen er 3 - veker frå den dagen brevet kom fram til mottakaren. Det er nok at klagen er postlagd innan fristen går ut. Klagen skal sendast til Lindås bygningsråd, 5100 ISDALSTØ. Han skal vera underskriven, nemna det vedtaket som det vert klaga på, gjeva opp dei endringar som er ønskelege og dei grunnar De vil føra for klagen.

Dersom De klagar så seint at det kan vera uklårt for oss om De har klaga i rett tid, ber vi Dykk gjeva opp når denne meldinga kom fram. Om løyve til å få klagefristen forlengja, og om løyve til å påklaga vedtaket sjølv om klagefristen er ute m.m., gjeld elles føresegnene i § 29- 32 i forvaltningslova. Om oppsetjande verknad av klage gjeld § 34 i forvaltningslova. Har De ikkje høve til å gjera Dykk kjend med desse føresegnene, eller De treng rettleiing om kva De skal eller kan gjera, kan De venda Dykk hit.

For bygningssjefen i Lindås

Hildur Halland

Denne saka er handsama av bygningssjefen i samsvar med avgjerdsnynde delegert frå bygningsrådet. Delegasjonen er etter § 11-1 nr.2 i plan-og bygningslova og er godkjent av kommunestyret den 08.11.90

5100 ISDALSTØ	Møte- stad: Lindås rådhus	Møte dato: 31.07.91
Saks- hands.: Haukås	Lindås Gnr. 108 bnr.084 /01	Sak nr D-101/91
Søkjar/ meldar: Geir Wergeland	Adr. 5150 Lindås	

Saka
gjeld: Uthus - nybygg

Vedlegg: Søknad om byggjeløyv dat.07.06.91
situasjonskart 1:1000
teikningar 1:50, 1:100
Skriv dat.10.06.91 frå teknisk etat til Hordaland
vegkontor
Dispensasjon tilrådd av Hordaland vegkontor i skriv
dat.15.07.91

SAKSFRAMSTILLING:

Søknaden gjeld oppføring av uthus på 30m² innafor regulert område, plassert med ein minste avstand til midt av riksveg på 16,5 m til næraste køyrebane.
Hordaland Vegkontor har i skriv dat.15.07.91 tilrådd omsøkte avstand.

VEDTAK:

I medhald av § 7 i plan- og bygningslova gjev bygningssjefen dispensasjon frå krava i reguleringsplan for oppføring av uthus minimum 16,5 m frå midtlinja av næraste køyrebane til riksveg 568.

Søknaden om byggjeløyve vert godkjend i samsvar med teikningar og utgreiingar på følgjande vilkår:

1. Bygningssjefen skal avgjera den nøyaktige plasseringa av bygningen og høgd på topp grunnmur. (F 14:3)

Bygningssjefen godkjenner Geir Wergeland som ansvarshavande for heile byggjearbeidet (§ 98 i p.b.1).

For bygningssjefen i Lindås



Utskrift sendt til:
Geir Wergeland

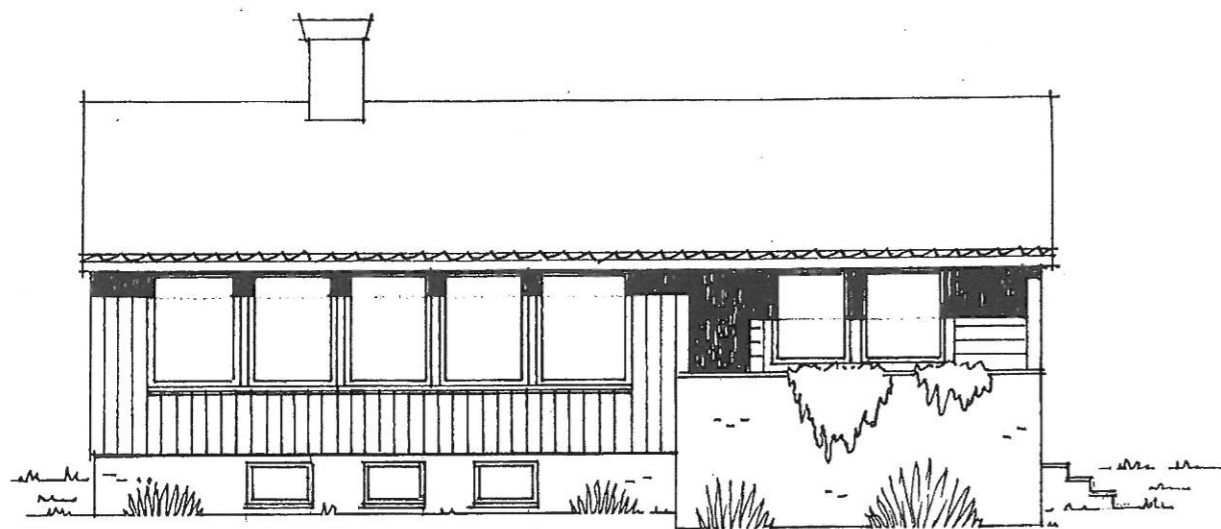

MOT SYD-VEST

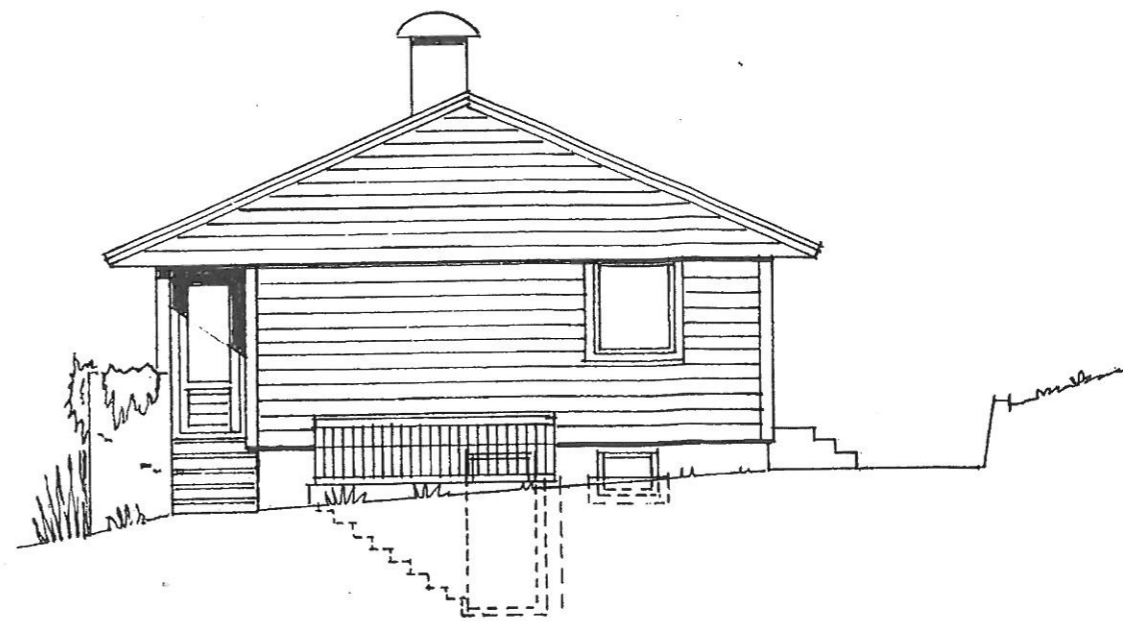

MOT SYD-ØST.

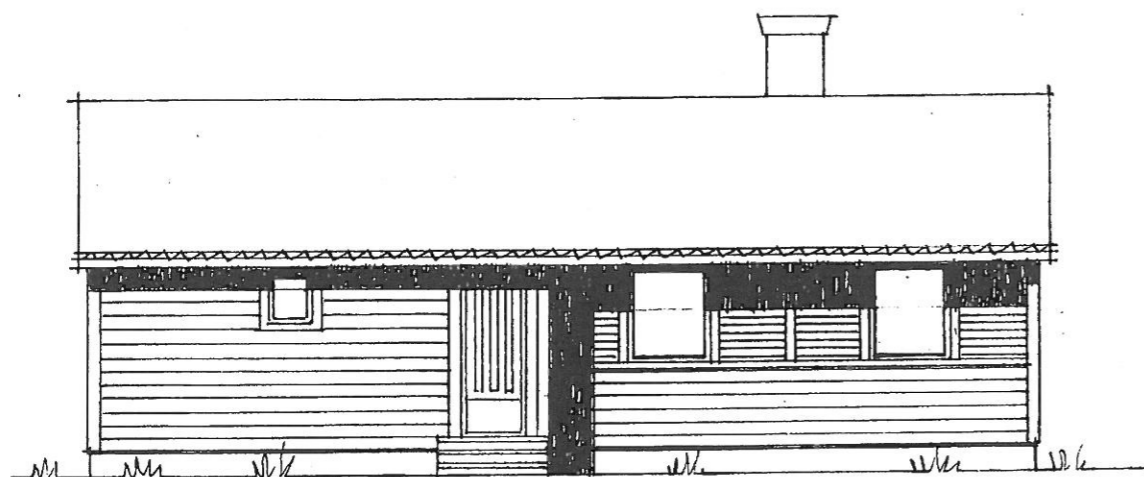

MOT NORD-ØST

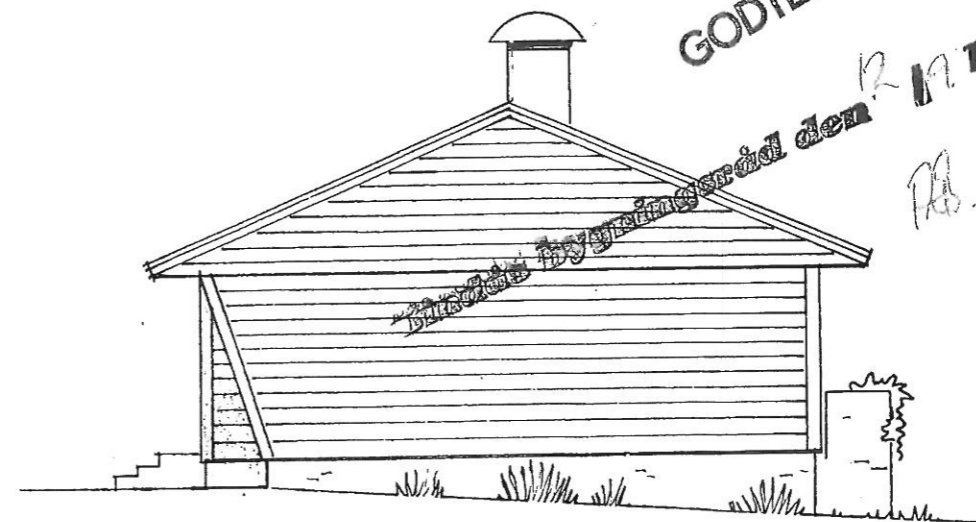

MOT NORD-VEST.

TYPE (32) +
 FASADER MÅL 1/100

PEDER LIEN, ARKITEKT.
 MARØY DEN 27. 1. 1967.

TEGN. NR. 67002.

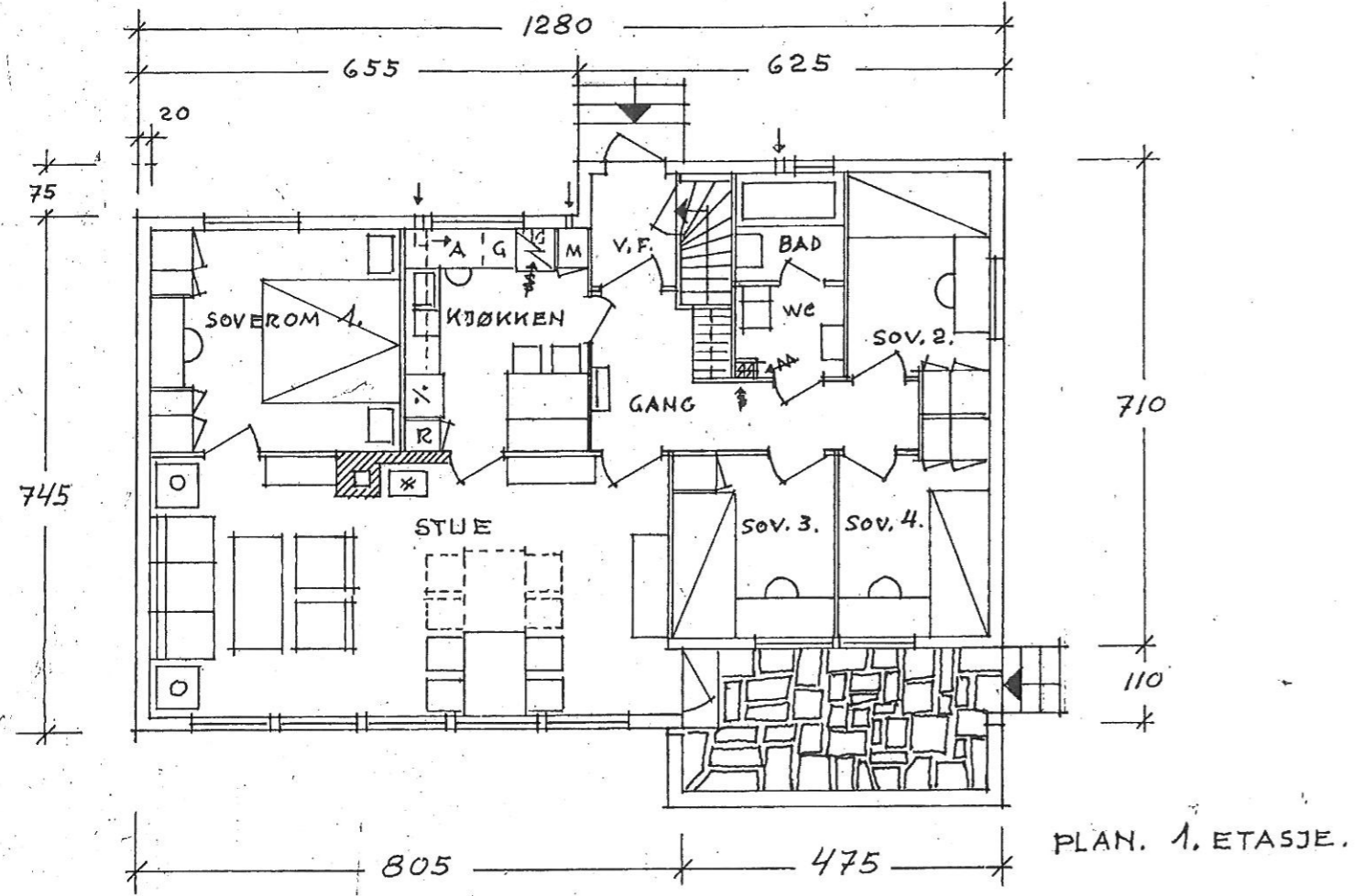

PLAN. 1. ETASJE.

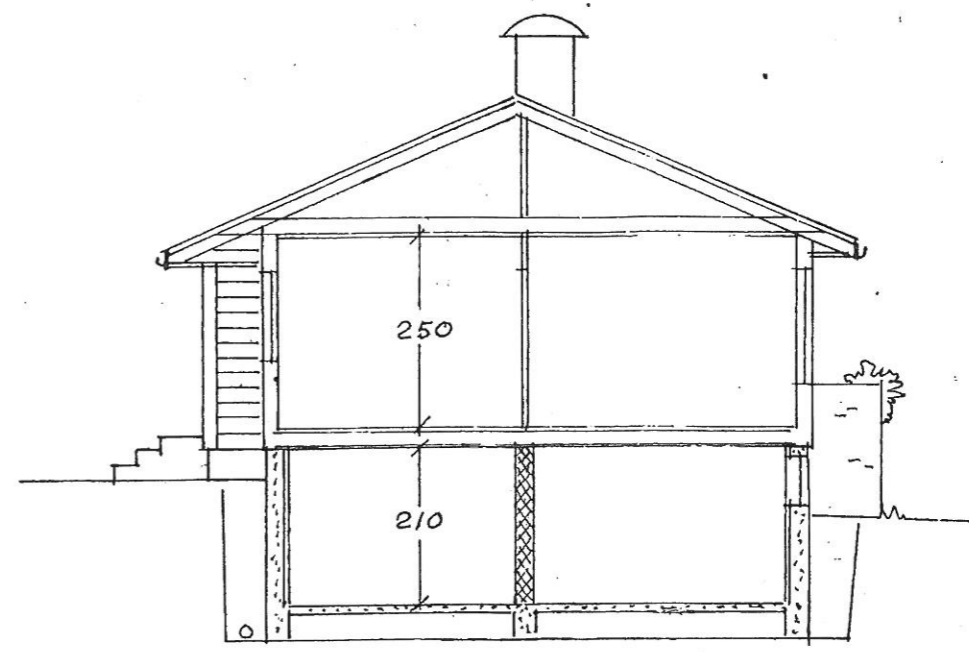

SNITT.

GODTEKE
 Gårdens bygningssråd den 19. 11. 1967

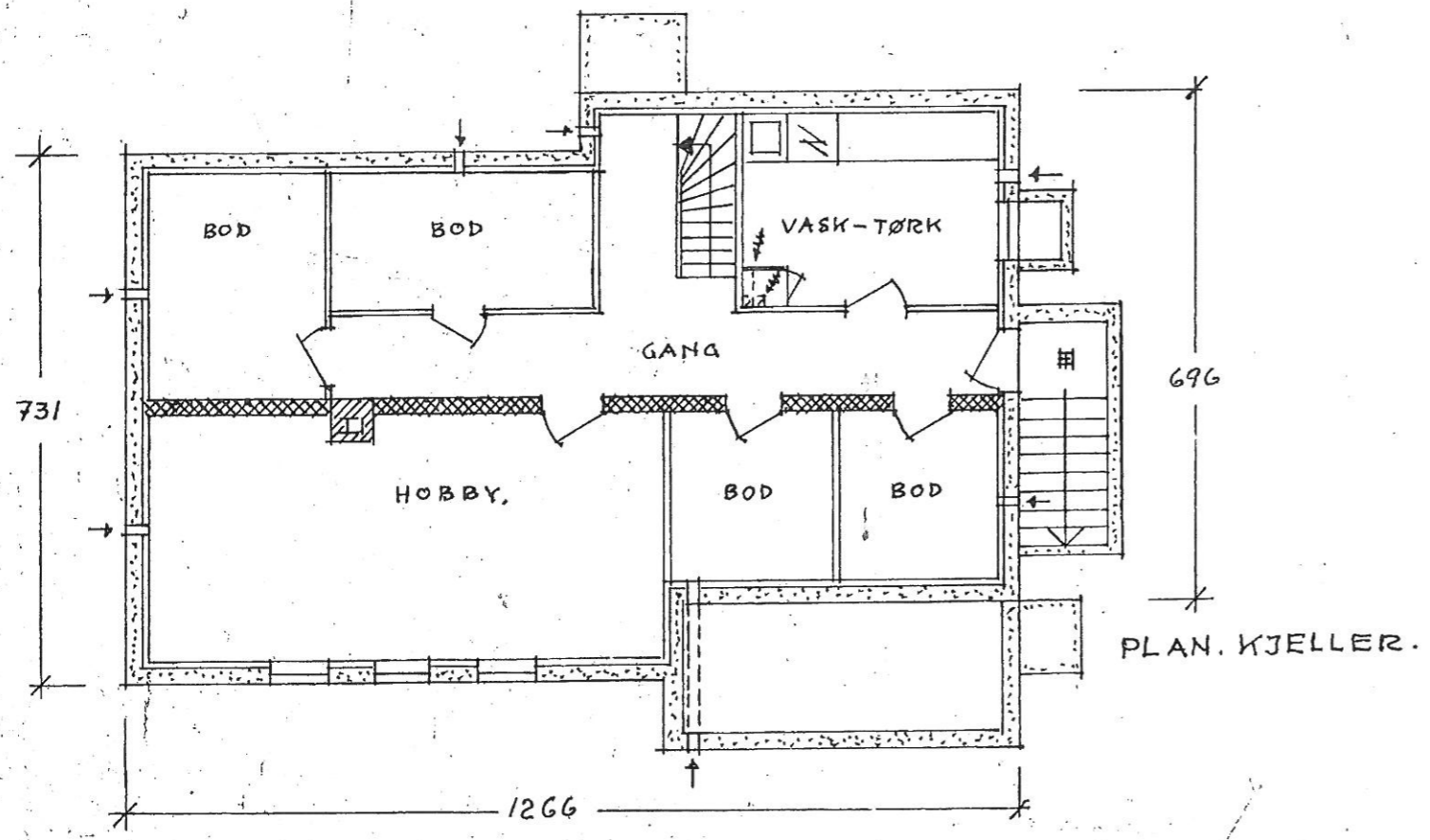

PLAN. KJELLER.

TYPE 32 +

PLANNER-SNITT. MÅL 1/100.

PEDER LIEN, ARKITEKT.
MARØY DEN 27. 1. 1967.

TEGN. NR. 67001.

F

F

LINDÅS KOMMUNE	
TEKNISK	
Arkivkode	108/084
07 MAI 2003	
Ark.saksnr.	Lopptid
02/872	1781/03
Saksh.	Grad.
KBj	

E

E

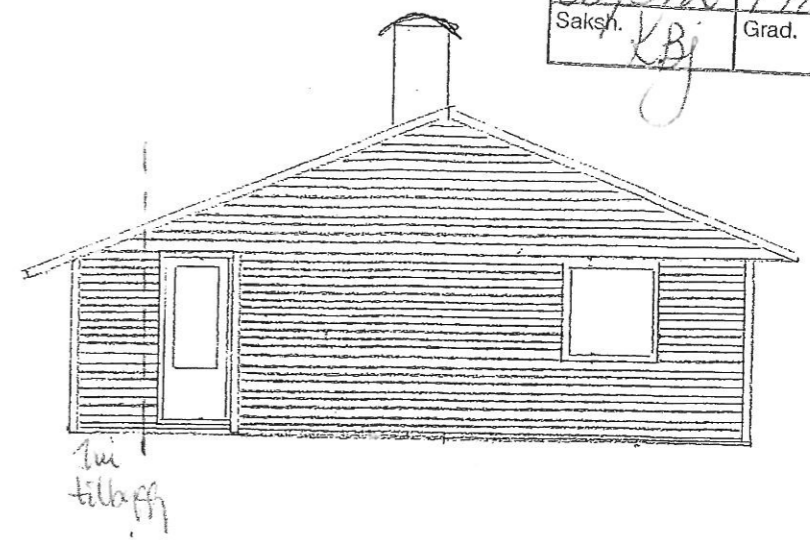
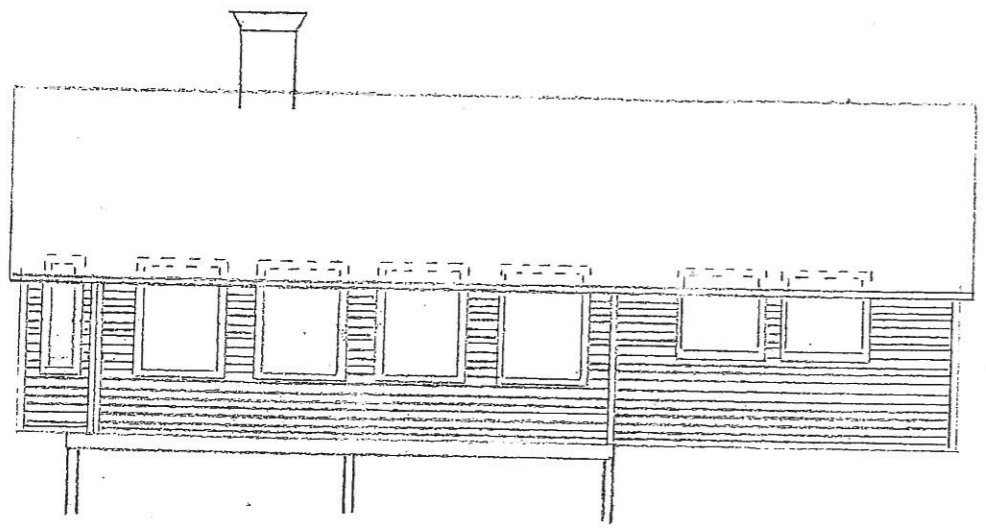

D

D

C

C

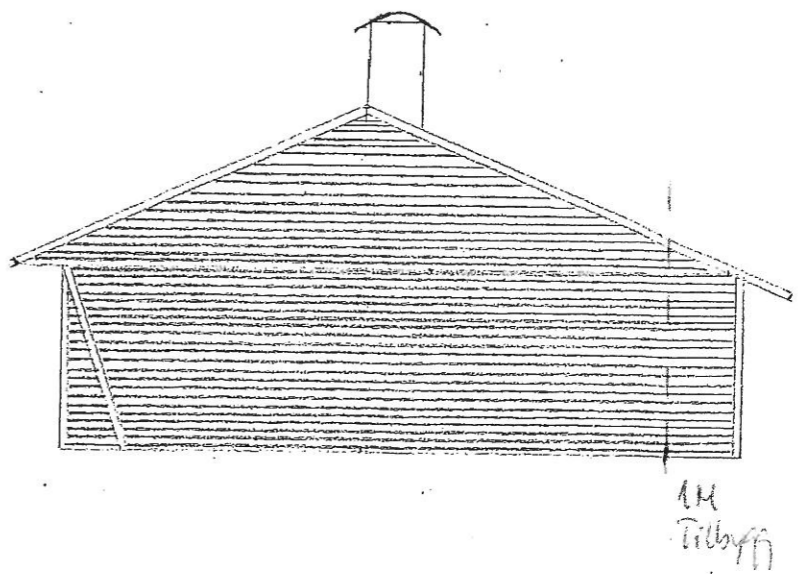

B

B

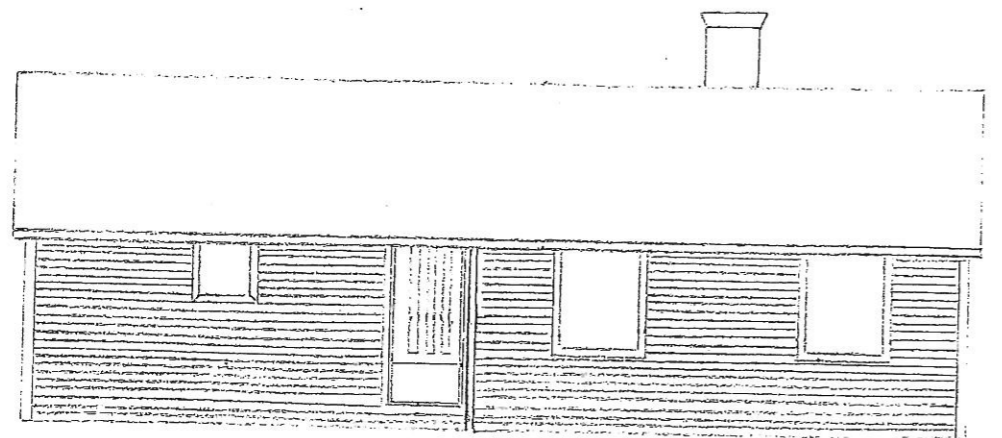

Dato	20.04.03	Konstr./Tegnet	HR	Godkjent		Målestokk	1:100	Gnr	Bv
								108	84
FASADER								Erstatning for:	Erstattet av:
								GEIR WERGZAND	
Henvisning:				Beregning:					

A

Q7

LINDÅS KOMMUNE	
TEKNISK	
Arkivkode	108/084
07 MAI 2003	
Ark.saksnr.	Løp.nr.
03/872	7781/03
Saksh.	Grad.
KBj	

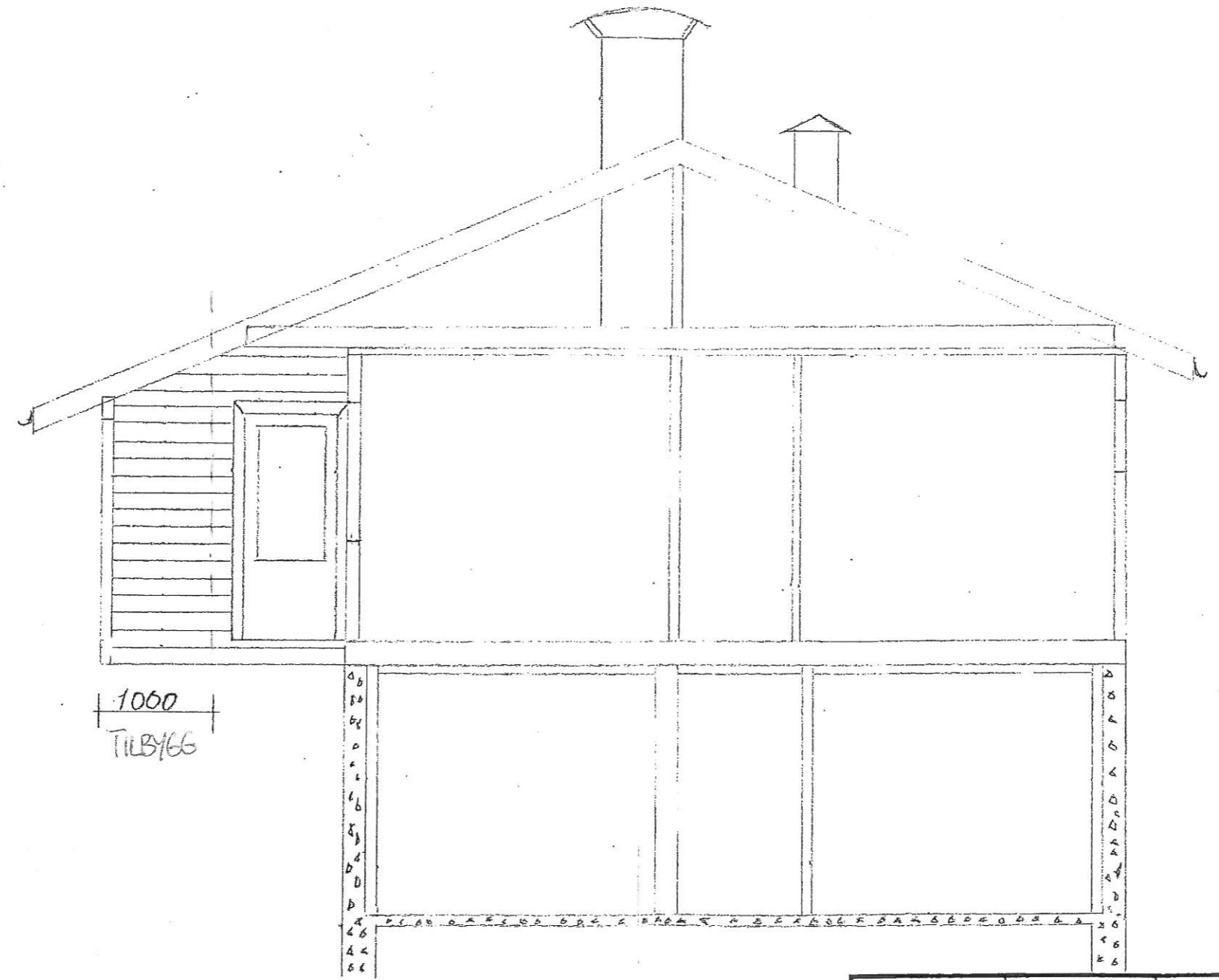

1000
TILBYGG

Dato	Konstr./Tegnet	Godkjent	Målestokk	Gnr	Br
20.04.03	HR		1:50	108	84
SNITT				Erstatning for:	Erstattet av:
				GER WERGELAND	
Henvisning:		Beregning:			

A.s TØRRKOPI E9/NS 1402, NS 1417, NS 1415.

F
E
D
C
B
A

8 7 6 5 4 3 2 1

LINDÅS KOMMUNE TEKNISK	
Arkivkode	108/084
07 MAI 2003	
Ark.saksnr.	Løp.nr.
02/072	7781/03
Saksh.	Grad.
KBj	

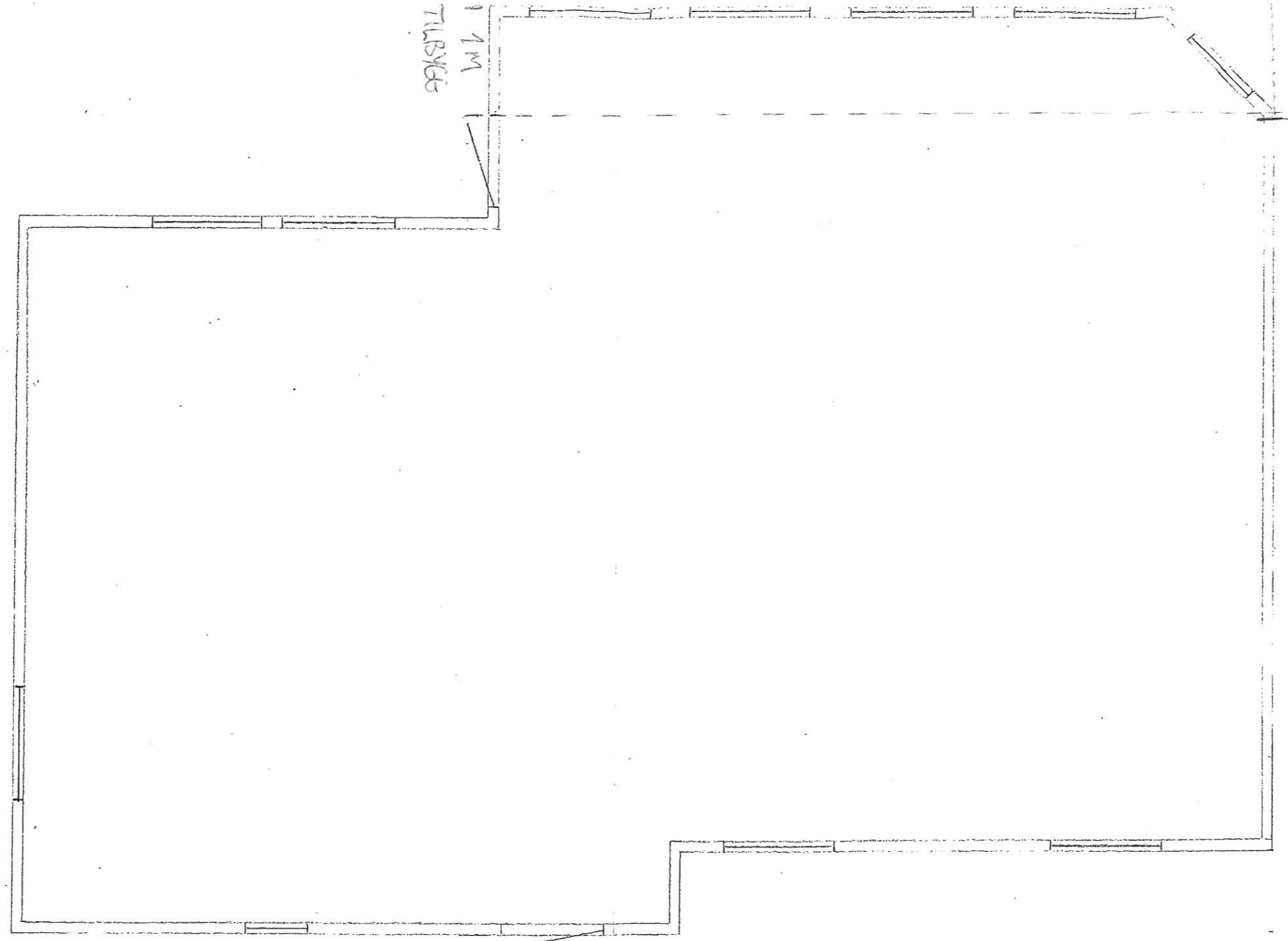

Dato	Konstr./Tegnet	Godkjent	Målestokk	Gnr . Br
20.04.03	HR		1:50	108 , 84
PLAN 1. ETG			Erstatning for:	Erstattet av:
			GER WERGELAND	
Henviisning:	Beregning:			

As TØRRKOPI E9 /NS 1402, NS 1417, NS 1415.

F
E
D
C
B
A

8 7 6 5 4 3 2 1

Q-9



21/04/2014 08:45

21/04/2014 08:57





21/04/2014 08:55