



## Statens vegvesen

Lindås kommune  
Kvernhusmyrane 20  
5914 ISDALSTØ

Knut Bjørnevoll

Behandlande eining: Region vest	Sakshandsamar/telefon: Marianne Skulstad / 55516253	Vår referanse: 16/111651-2	Dykkar referanse: 16/2214 - 16/19999	Vår dato: 21.07.2016
------------------------------------	--	-------------------------------	--	-------------------------

### Uttale til dispensasjon frå kommuneplan – Vassleidning i LNF – gnr. 24 bnr. 1 og 3 – Fammestad – Lindås kommune

Vi viser til dispensasjonssak sendt til uttale i brev datert 13.07.2016. Saka gjeld legging av vassleidning i LNF-område ved Fammestad i Lindås kommune.

Statens vegvesen har ingen merknader til tiltaket, men vil komme med nokre saksopplysningar om avkøyrsla omtalt i saksdokumenta.

Det gitt førehandstilsegn om avkøyrsla frå fv. 397 Mykingvegen. Førehandstilsegna er gitt på bakgrunn av søknad om stenging av trafikkfarleg landbruksavkøyrsla 60 meter lenger sørvest, og føremålet for den nye avkøyrsla er landbruk. Søknaden, datert 24/3 2014, ligg vedlagt dette brevet. Dersom avkøyrsla er tenkt brukt til anna føremål, t.d. skogbruk, må det søkast om dette.

Til orientering er førehandstilsegna gyldig til 27.03.2017. Ny avkøyrsla må vere bygd og godkjent av Statens vegvesen før denne dato elles fell tilsegna bort, jf. punkt 1 i tilsegnsbrev datert 28.03.2014. Vi ber om at det vert sett av minst 2 månader til handsaming av godkjenninga, då vi har mange saker for tida.

Plan og forvaltning – Bergen  
Med helsing

Sindre Lillebø  
seksjonssjef

Marianne Skulstad  
senioringeniør

Postadresse  
Statens vegvesen  
Region vest  
Askedalen 4  
6863 LEIKANGER

Telefon: 02030  
fir mapost-vest@vegvesen.no  
Org.nr: 971032081

Kontoradresse  
Nygårdsgaten 112  
5008 BERGEN

Fakturadresse  
Statens vegvesen  
Landsdekkende regnskap  
9815 Vadsø

*Dokumentet er godkjent elektronisk og har difor ingen handskrivne signaturar.*

Kopi

Ing. Stein Hallgren , Tjuvikveien 4, 5108 HORDVIK

Morten Tveit, Reikeråsvegen 69, 5913 EIKANGERVÅG



Statens vegvesen

**SØKNAD OM AVKJØRSEL/DISPENSASJON FRA BYGGEGRENSE LANGS OFFENTLIG VEG**

Tiltakshaver: Morten Tødt Tlf: 90940685  
 Adresse: Reikeråsveien 69 Postadr: 5913 Leikangerveg  
 Ansvarlig søker/utførende: Morten Tødt Tlf: .....  
 Adresse: Reikeråsveien 69 Postadr: .....  
 Gnr: 24 Bnr: 3 Kommune: Lindås  
 (Europa-/ Riks-/ Fylkesvei)..... Sted: Kløvheim

Undersøk eiendommens planstatus hos kommunen

Kommuneplan (formål) .....

Reguleringsplan Nei  Ja

Navn på planen.....

**SØKNAD OM AVKJØRSEL**

- |   |   |
|---|---|
| <input type="checkbox"/> Ny avkjørsel                           | <input type="checkbox"/> Boenhet antall.....stk     |
| <input type="checkbox"/> Utvidet bruk av eksisterende avkjørsel | <input type="checkbox"/> Hytte antall.....stk       |
| <input type="checkbox"/> Flytting av eksisterende avkjørsel     | <input type="checkbox"/> Industri/Næring            |
| <input type="checkbox"/> Stenging                               | <input checked="" type="checkbox"/> Driftsavkjørsel |
| <input type="checkbox"/> Annet formål.....                      | <input type="checkbox"/> Andre                      |

**SØKNAD OM DISPENSASJON FRA BYGGEGRENSE (MÅ BEGRUNNES)**

Hvilken funksjon får bygget (f.eks. bolig, hytte m m?).....

Nybygg  Tilbygg

Avstand fra vegmidte til nærmeste kant av omsøkt byggverk.....meter

Kart/skisse i målestokk 1:1000 skal vedlegges søknaden. Kart kan en få ved teknisk kontor i kommunen. Kartet/skissen skal vise tomten med bygget, avkjørselen, snuareal og vegen inn på tomten.

**EVT. TILLEGGSOPPLYSNINGER/BEGRUNNELSE**

Stenging av trafikk ferdig utkjørsel.

Reikeråsveien den 24/3 2014

Morten Tødt

underskrift

Postadresse: Statens vegvesen  
Region vest  
Askedalen 4  
6863 Leikanger

E-post: firmapost-vest@vegvesen.no  
Telefonnr: 815 44 010  
Telefaks: 57 65 59 86

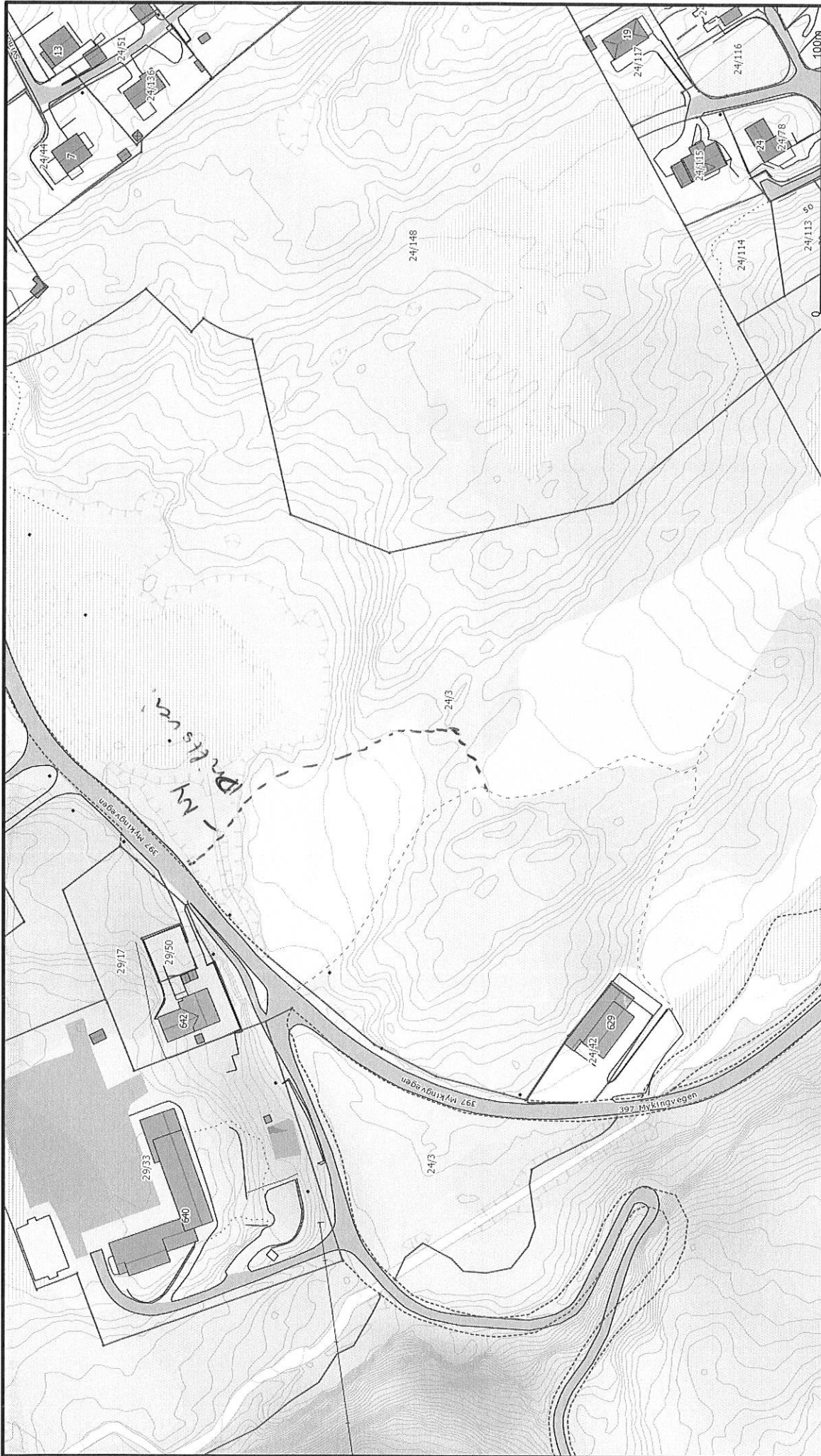

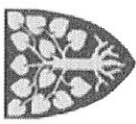
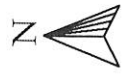
	<b>Lindås kommune</b> Geodata avdeling			Målestokk 1:2000
	Dato: 2013.12.20	Sjm: lini		

- Målte Grenser
- - - Registrerte Grenser
- ? Udefinert grenser
- ⚡ Terrengmålte grense
- ⌘ Konstruert grensepunkt
- Bolig
- ▤ Busnød m/leilighet
- Våningshus
- ▨ Støre bustader
- ▩ Hytte/feriehuis
- ▧ Gamsje/tulhus
- ▦ Industri/lager
- ▥ Andre bygge

Beliggenhet og høyder må oppfattes som orienterende.