



Statens landbruksforvaltning
Norwegian Agricultural Authority

Stortingsgaten 28
Postboks 8140 Dep
0033 Oslo
Telefon 24 13 10 00
Telefaks 24 13 10 05
postmottak@slf.dep.no

Søknad om bygging av landbruksveg

År 2014	Fylke HORDALAND	Kommune LINDÅS										
1. Grunnopplysningar												
Namnet til søkjaren IOKE GJERSTAD												
Adresse MARÅSVEGEN 267	Postnr. 5955	Poststad LINDÅS										
Namnet til veggen BRUNNSLANDSVEGEN		Planleggjar I. GJERSTAD										
2. Data for veg og dekningsområde												
Interesser i veggen												
Skogbruk 80 %	Jordbruk 20 %	Busetjing % Seter/beiting % Anna %										
Er prosjektet ein del av ein hovudplan for vegar eller noko anna overordna? <input checked="" type="checkbox"/> Ja <input type="checkbox"/> Nei		Er avkøyring frå offentleg veg godkjend? <input type="checkbox"/> Ja <input type="checkbox"/> Nei <input type="checkbox"/> Ikkje aktuelt										
Tall for vegens dekningsområde												
Totalareal 400 dekar	Prod.skog 200 dekar	Jordbruksareal 100 dekar Hogstmoden skog 5000 m ³										
Anna:												
Planlagd vegklasse												
Bilvegar <input type="checkbox"/> 2 <input type="checkbox"/> 3 <input checked="" type="checkbox"/> 4 <input type="checkbox"/> 5	Vinterbilvegar <input type="checkbox"/> 6											
Traktorvegar <input type="checkbox"/> 7 <input type="checkbox"/> 8	Enkel veg <input type="checkbox"/>											
Nyanlegg meter 200	Ombygging 200 meter	Interessentar 4 stk.										
Berekna økonomisk gevinst												
Transportgevinst skogbruk	750.000 kr	Berekna byggjekostnad 600.000 kr										
Transportgevinst jordbruk	400.000 kr											
Anna	kr	Sum transportgevinst 550.000 kr										
Er naboar og rettshavarar varsla? <input type="checkbox"/> Nei, ikkje aktuelt <input type="checkbox"/> Ja, lista ligg ved												
3. Kjende miljøverdiar i området (marker på kartvedlegga)												
Miljøverdiar som krev uttaling frå fylkesmannen:												
Verna vassdrag <input type="checkbox"/> Ja <input checked="" type="checkbox"/> Nei	<input type="checkbox"/> Villmarksprega naturområde (> 5 km frå tyngre teknisk inngrep)											
Areal med annan spesiell miljøstatus <input type="checkbox"/> Nei	<input type="checkbox"/> Ja, spesifiser i feltet nedanfor.											
Andre miljøverdiar i området:												
Sårbart planteliv	NEI	<table border="1"> <tr><td colspan="2">LINDÅS KOMMUNE</td></tr> <tr><td colspan="2">Klassering</td></tr> <tr><td colspan="2">16. 05. 2014</td></tr> <tr><td>Ark. saksnr.</td><td>Løpenr.</td></tr> <tr><td>Saksnr.</td><td>Tilgangskode</td></tr> </table>	LINDÅS KOMMUNE		Klassering		16. 05. 2014		Ark. saksnr.	Løpenr.	Saksnr.	Tilgangskode
LINDÅS KOMMUNE												
Klassering												
16. 05. 2014												
Ark. saksnr.	Løpenr.											
Saksnr.	Tilgangskode											
Kjente kulturminne	NEI											
Viktige område for friluftsliv	NEI											
Kulturlandskap, landskapsbilete	NEI											
Anna												
<input type="checkbox"/> Reindriftsinteresser	<input type="checkbox"/> Inngrepsfrie område 3-5 km	<input type="checkbox"/> Inngrepsfrie område 1-3 km										
Verneskog <input type="checkbox"/> Ja <input type="checkbox"/> Nei												
4. Underskrift												
Eg veit at bygginga ikkje kan setjast i verk utan løyve frå kommunen.												
Stad og dato Marås 15/5-14	Underskrift Tom Gjerd											

Rettleiing for utfylling av skjema

Dette skjemaet skal nyttast ved søknad om bygging og ombygging av landbruksvegar i samsvar med forskrift om planlegging og godkjenning av vegar for landbruksformål, fastsett av Landbruksdepartementet 20. desember 1996. Søknaden skal sendast til den eller dei kommunane der veganlegget er lokalisert. Søkjaren pliktar å fylle ut søknadsskjemaet så fullstendig som mogleg og bidra med alle kjende opplysningar som kan vere viktige for den følgjande saksbehandlinga og avgjerda.

Naboar og rettshavarar skal òg varslast om vegsøknaden.

DATA FOR VEG OG DEKNINGSOMRÅDE

- Gi opp kva typar **interesser** som har nytte av vegen, og prosentdel i forhold til samla nytte.
- Med **hovudplan** er det meint ein heilskapleg vegplan, anten vegdelen i den kommunale oversiktsplanen for skogbruk, eigen områdeplan/hovudplan for vegar eller annan transportplan.
- **Avkørsle frå offentleg veg** og velteplass ved offentleg veg skal godkjennast av vegstyresmaktene, jf. § 2–1.
- Gi opp planlagd **vegklasse** etter «Normaler for Landbruksveier med byggebeskrivelse». Vegklassane 2, 3, 4 og 5 er heilårs- eller sommarbilvegar, vegklasse 6 er vinterbilveg, og vegklassane 7 og 8 er traktorveg. Enkel veg er slike vegar som ikkje oppfyller det lågaste kravet til traktorveg i vegnormalen, men som likevel medfører søknadspiktig terrenginngrep (§ 1–2).
- Dei **økonomiske fordelane** som ein ventar å oppnå med tiltaket, skal bereknast separat for dei interessene som kjem til å ha nytte av vegen. Legg ved ein kalkyle av den økonomiske gevinsten (transportgevinsten).
- Gi opp berekna **byggjekostnad** for tiltaket.
- **Naboar og rettshavarar** skal varslast, og liste over dei som eventuelt er varsla, skal leggjast ved.

KJENDE MILJØVERDIAR I OMRÅDET

Dersom éin eller fleire av følgjande miljøverdiar blir påverka av vegen, skal fylkesmannen få høve til å uttale seg før kommunen gjer vedtak.

Verna vassdrag. Kryss "ja" dersom vegen kjem i kontakt med ei 100-meters sone på kvar side av eit verna vassdrag, med sideelver, større bekkar, sjøar og tjern. Der kommunen har fastsett vassdragsbelte rundt verna vassdrag nyttast dette i stedet for 100-meters belte.

Villmarksprega naturområde. Dette er område som ligg minst fem kilometer frå tyngre tekniske inngrep, jf. DN-rapport 1995-6. Tyngre tekniske inngrep vil òg seie skogsvegar. Set kryss i ja-rubrikken dersom vegen er planlagd inn i eller fører til reduksjon i omfanget av slike område.

Annan spesiell miljøstatus. Det vil seie areal innanfor dekningsområdet til vegen som har formell vernestatus (naturrestat, nasjonalparkar, landskapsvernområde, kulturlandskapsområde, kulturminneområde o.a.), og område der det i samband med verneplanarbeidet til styresmaktene eller andre offentlege registreringar er påvist spesielle miljøverdiar. Særskilde miljøverdiar kan være foreslått vern, prioriterte naturtypar, artsdata, kulturlandskap eller statlege sikra friluftsområder, og dette kan sjekkes mot www.naturbase.no.

ANDRE MILJØVERDIAR

Søkjaren skal òg gi opplysningar om andre kjende miljøverdiar i dekningsområdet til vegen. Skjemaet gir høve til avkryssing og ei stikkordmessig beskriving av dei aktuelle miljøverdiarne. Det bør leggjast ved ei beskriving av korleis ein har tenkt å ta omsyn til eventuelle miljøverdiar i området ved bygging og bruk av vegen.

KARTVEDLEGG

Kart i målestokken 1 : 5 000 eller 1 : 10 000 og oversiktskart i målestokken 1 : 50 000 skal følgje søknaden. Desse opplysningane skal markerast på kartet:

- Planlagd vegtrasé (brotten raud strek), merk eventuelle alternativ tydeleg (nummerert)
- Planlagde massetak i samband med vegbygginga (ring inn med raud strek)
- Eksisterande vegar som er viktige for dekningsområdet (heiltrekt svart strek)
- Dekningsområdet for den planlagde vegen (heiltrekt blå strek)
- Bustadbygging og andre interesser som vegen kan få noko å seie for (heiltrekt gul strek)
- Kjende miljøverdiar som bygging eller bruk av vegen får noko å seie for; marker på kartet med tilvising til opplysningar på søknadsskjema (heiltrekt grøn strek)

Bygginga av vegen kan ikkje startast før kommunen har gitt løyve til det. Vedtaket til kommunen kan klagast inn etter føresegnene i forvaltingslova.

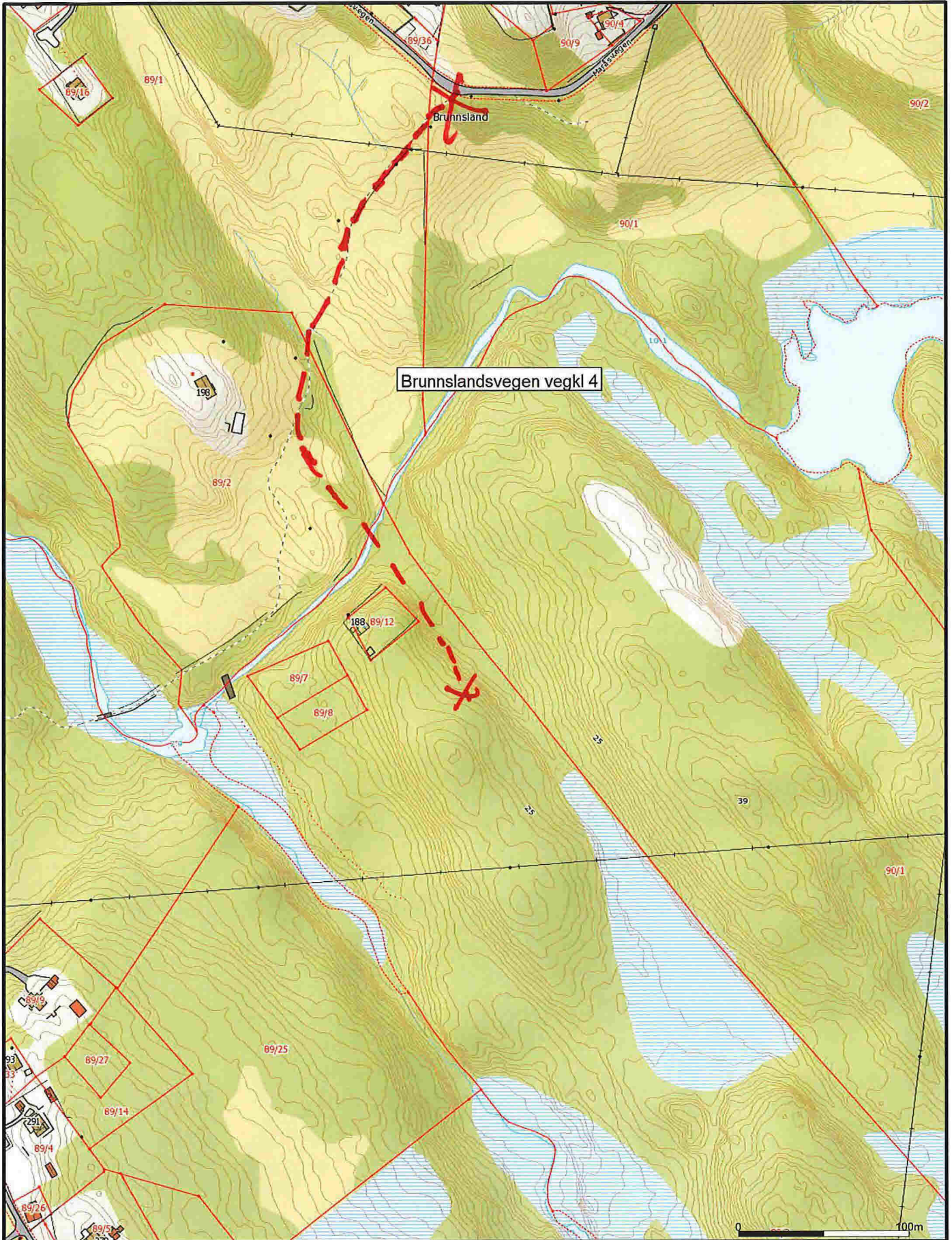

Brunnslandsvegen vegkl 4

- Målte Grenser
- Registrerte Grenser
- ↑ Udefinert grense
- ↑ Terrengmålte grense
- ▲ Konstruert grensepunkt
- Bolig
- Bustad m/leilighet
- Våningshus
- Storre bustader
- Hytte/feriehus
- Garasje/uthus
- Industri/lager
- Andre bygg

Beliggenhet og høyder må oppfattes som orienterende.



Lindås kommune
Geodata avdeling

Dato: 2014.05.15
Sign: lini



Målestokk
1:3000

