

Vedlegg 7



Nabovarsel

sendes til berørte naboer og gjenboere
plan- og bygningsloven av 27. juni 2008 nr. 71 § 21-3

Til (nabo/gjenboer)
Jarle Anton Aase

Tiltaksplan nummer
Gnr. **133** | Bnr. **79** | Festenr. | Seksjonsnr.
Eiendommens adresse **Gangstøveien 19**
Postnr. **5911** | Poststed **ALVERSUND**
Kommune **LINDÅS**
Eier/fester **TERSE TOFTING**

Søknadsnummer
Gnr. **133** | Bnr. **31** | Festenr. | Seksjonsnr.
Eiendommens adresse **Soltvestsøndre 5911 ALVERSUND**

Det foreslåtte tiltaket er

<input type="checkbox"/> Nybygg	<input type="checkbox"/> Anlegg	<input type="checkbox"/> Endring av fasade	<input type="checkbox"/> Riving
<input type="checkbox"/> Påbygg/tilbygg	<input type="checkbox"/> Skilt/reklame	<input type="checkbox"/> Innhegning mot veg	<input checked="" type="checkbox"/> Bruksendring
<input type="checkbox"/> Midlertidig bygning, konstruksjon eller anlegg	<input type="checkbox"/> Antennesystem	<input type="checkbox"/> Oppretting/ending av matrikkelenhet (eiendomsdeling) eller bortfeste	<input type="checkbox"/> Annet

Dispensasjon etter plan- og bygningsloven kapittel 19

<input type="checkbox"/> Plan- og bygningsloven med forskrifter	<input type="checkbox"/> Kommunale vedtekter	<input type="checkbox"/> Arealplaner	<input type="checkbox"/> Vegloven
---	--	--------------------------------------	-----------------------------------

Vedlegg nr. **B-**

Sett kryss for gjeldende plan

Arealdel av kommuneplan Reguleringsplan Bebyggelsesplan

Navn på plan **Kommune (del)plan, Alverstrømmen**

Beskrivelse av tiltaket

Bruksendring av underetasje - areal for hobbytil egen boenhet.

Vedlegg nr. **Q-**

Søknadshaver

Foretak/tiltakshaver

Kontaktperson, navn **TERSE TOFTING** E-post **terse.tofting@bbkfiber.no** Telefon Mobil

Søknaden kan ses på hjemmeside: (ikke obligatorisk)

Eventuelle merknader skal være mottatt innen 2 uker etter at dette varsel er sendt.
Ansvarlig søker/tiltakshaver skal sammen med søknad sende innkomne merknader og redegjøre for ev. endringer.

Navn **TERSE TOFTING** Postadresse **Gangstøveien 19**
Postnr. **5911** | Poststed **ALVERSUND** E-post **terse.tofting@bbkfiber.no**

Beskrivelse av vedlegg	Gruppe	Nr. fra - til	Ikke relevant
Dispensasjonssøknad/vedtak	B		<input type="checkbox"/>
Situasjonsplan	D		<input checked="" type="checkbox"/>
Tegninger snitt, fasade	E		<input checked="" type="checkbox"/>
Andre vedlegg	Q		<input type="checkbox"/>

Underskrift

Sted **Alverstrømmen** Dato **12. feb. 2014** Underskrift ansvarlig søker eller tiltakshaver **TERSE TOFTING**
Gjentas med blokkbokstaver **TERSE TOFTING**

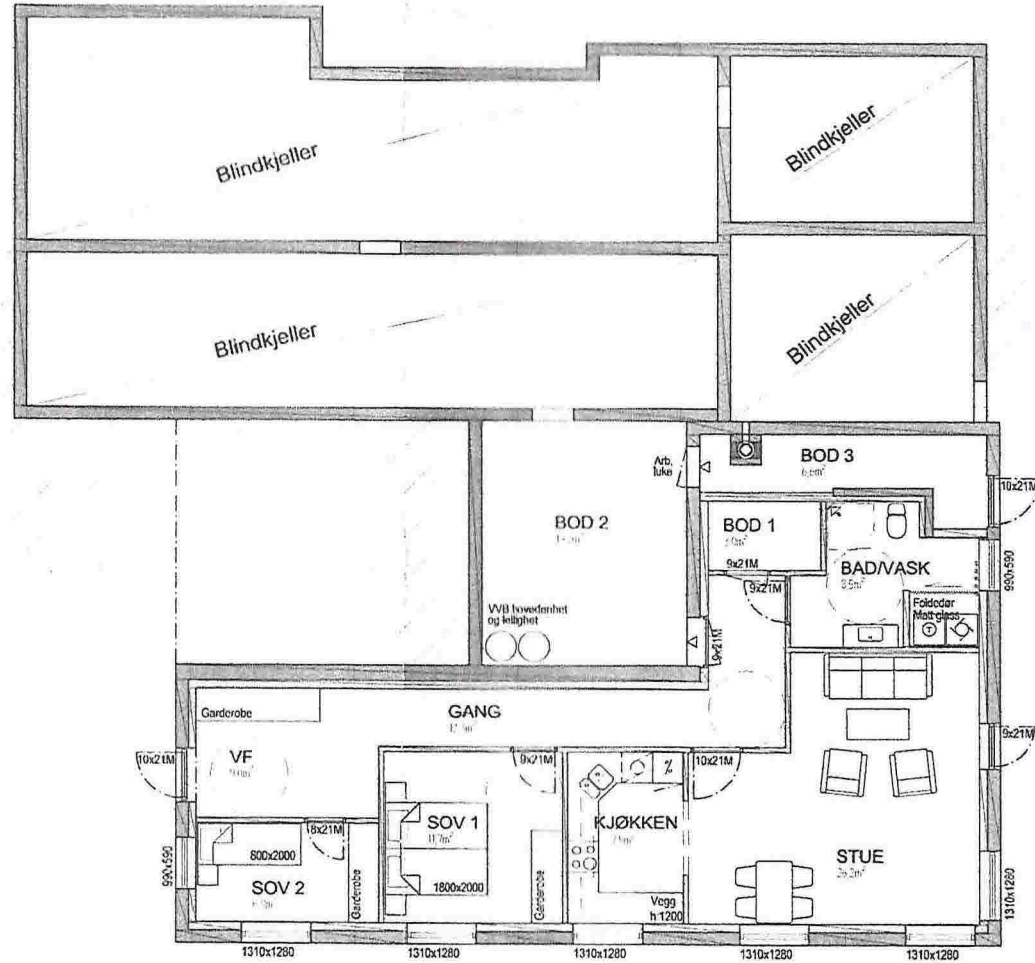

Arealer:
 Arealer av Bod 2 og Bod 3 er ikke medtatt i NTA og BRA.
 Sum nettoareal (NTA) leilighet: 85m²
 Sum bruksareal (BRA) leilighet: 89m²

P-rom:
 VF, Gang, Sov 1, Sov 2, Kjøkken, Stue, Bad/vask: 85m²

Date	18.09.2013	DAK	R.Sætre	Måleenhet	mm.	Målestokk	1:100	Terje Tofting Gangsløvegen 19, 5911 Alversund
Fånavn		Underlag:		Godkjent:				
Kjellerleilighet							01468-001	
Gnr/Bnr: 133/79, Lindås kommune							CAD SERVICE VEST	
Plan							<small> IP: 930 124 35 fax: 401 150 66 www.CadServiceVest.com </small>	

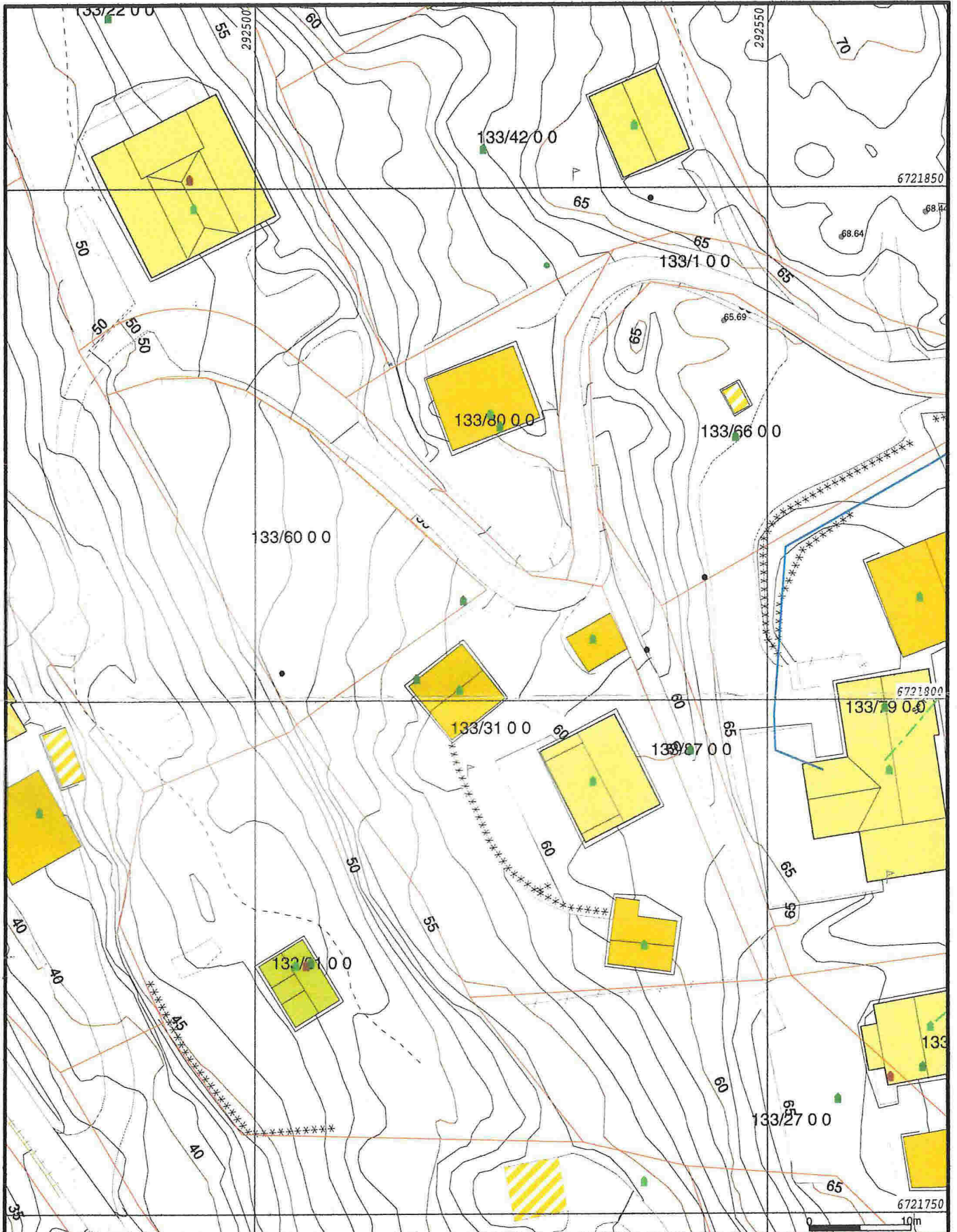

	Målte Grenser		Større bustader
	Registrerte Grenser		Hytte/feriehus
	Udefinert grenser		Garasje/uthus
	Terrengmålte grense		Industri/lager
	Konstruert grensepunkt		Andre bygg
	Bolig		
	Bustad m/leilighet		
	Våningshus		



Lindås kommune
Geodata avdeling



Dato: 2011.09.12
Sign: eir

Gnr 133 bnr 31,60,80

Målestokk
1:500

Beliggenhet og høyder må oppfattes som orienterende.