

Kvittering for nabovarsel sendes kommunen sammen med søknaden

Nabovarsel kan enten sendes som rekommandert sending eller overleveres personlig mot kvittering. Ved personlig overlevering vil signatur gjelde som bekreftelse på at varslet er mottatt. Det kan også signeres på at man gir samtykke til tiltaket.

Tiltaket gjelder									
Eiendom/ byggested	Gnr.	58	Bnr.	114	Festenr.	Seksjonsnr.	Bygningsnr.	Bolignr.	Kommune
	Adresse						Postnr.	Poststed	Lindås Kommune
Buskeneset 41						5912	Seim		

Følgende naboer har mottatt eller fått rek. sending av vedlagte nabovarsel med tilhørende vedlegg:

Nabo-/gjenboiereiendom					Eier/fester av nabo-/gjenboiereiendom					
Gnr.	58	Bnr.	2	Festenr.	Seksjonsnr.	Eiers/festers navn	Lars Bjørn Lygje			
Adresse					Adresse					
Lurevegen 1438										
Postnr.	Poststed				Postnr.	5912	Poststed	Seim		Poststedets reg.nr.
Personlig kvittering for	Dato	Sign.			Personlig kvittering for	Dato	Sign.			
<input checked="" type="checkbox"/> mottatt varsel	17/1 2016	Lars Lygje			<input checked="" type="checkbox"/> samtykke til tiltaket	14/2-2016	Lars Lygje			

Nabo-/gjenboiereiendom					Eier/fester av nabo-/gjenboiereiendom					
Gnr.		Bnr.		Festenr.	Seksjonsnr.	Eiers/festers navn				
Adresse					Adresse					
Postnr.	Poststed				Postnr.		Poststed			Poststedets reg.nr.
Personlig kvittering for	Dato	Sign.			Personlig kvittering for	Dato	Sign.			
<input type="checkbox"/> mottatt varsel					<input type="checkbox"/> samtykke til tiltaket					

Nabo-/gjenboiereiendom					Eier/fester av nabo-/gjenboiereiendom					
Gnr.		Bnr.		Festenr.	Seksjonsnr.	Eiers/festers navn				
Adresse					Adresse					
Postnr.	Poststed				Postnr.		Poststed			Poststedets reg.nr.
Personlig kvittering for	Dato	Sign.			Personlig kvittering for	Dato	Sign.			
<input type="checkbox"/> mottatt varsel					<input type="checkbox"/> samtykke til tiltaket					

Nabo-/gjenboiereiendom					Eier/fester av nabo-/gjenboiereiendom					
Gnr.		Bnr.		Festenr.	Seksjonsnr.	Eiers/festers navn				
Adresse					Adresse					
Postnr.	Poststed				Postnr.		Poststed			Poststedets reg.nr.
Personlig kvittering for	Dato	Sign.			Personlig kvittering for	Dato	Sign.			
<input type="checkbox"/> mottatt varsel					<input type="checkbox"/> samtykke til tiltaket					

Nabo-/gjenboiereiendom					Eier/fester av nabo-/gjenboiereiendom					
Gnr.		Bnr.		Festenr.	Seksjonsnr.	Eiers/festers navn				
Adresse					Adresse					
Postnr.	Poststed				Postnr.		Poststed			Poststedets reg.nr.
Personlig kvittering for	Dato	Sign.			Personlig kvittering for	Dato	Sign.			
<input type="checkbox"/> mottatt varsel					<input type="checkbox"/> samtykke til tiltaket					

Det er per dags dato innlevert rekommandert sending til ovennevnte adressater.

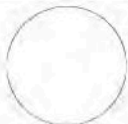
Samlet antall sendinger: _____ Sign. 

Samtykke til oppføring av tiltak nærmere eiendomsgrense enn 4.0 meter

(I samsvar med Plan- og bygningslovens § 29-4 pkt. 2 a)

Som eier av eiendommen gnr. ..58.bnr..2..fnr..... gir jeg med dette samtykke til oppføring

av.....Tilbygg.....på naboeiendommen gnr.58..bnr..114. fnr.....

(tilbygg til bolig/bygning etc.)

Samtykket gjelder tiltak som kan oppføres i en avstand av...0,5..... meter fra felles eiendomsgrense.

Sett kryss:

<input type="checkbox"/>	1. Samtykke gis under forutsetning av at ny bebyggelse/tiltak på naboeiendommen utføres med forskriftsmessige tiltak mot brannspredning.
--------------------------	---

<input checked="" type="checkbox"/>	2. Samtykke gjelder i tillegg slik at ny bebyggelse/tiltak på naboeiendommen kan utføres uten tiltak mot brannspredning.
-------------------------------------	---

Ved samtykke etter pkt. 2 over, er jeg klar over at dette innebærer at jeg (og seinere grunneiere / hjemmelshavere til eiendommen) ikke kan føre opp tiltak/bebyggelse nærmere nabobebyggelsen enn 8.0 meter. Eventuelt at jeg selv og seinere grunneiere av eiendommen må utføre eventuell ny bebyggelse på min eiendom med forskriftsmessige tiltak mot brannspredning mellom bebyggelsen dersom vi seinere ønsker å bygge nærmere nabobebyggelsen enn 8.0 meter.

Dvs. at et samtykke til tiltak med mindre byggeavstand enn 4.0 meter fra eiendomsgrensen kan medføre krav om tiltak mot brannspredning mellom byggverk ved en eventuell seinere bebyggelse på min/vår eiendom. Dette følger av bestemmelsene i plan- og bygningslovens § 29-4, pkt. 1 første ledd, samt byggeteknisk forskrift §§ 6-3 og 11-6 vedrørende minimumsavstand og tiltak mot brannspredning mellom bygninger. Se veiledning på side 2.

Lugra *14/7 2016* *Lars Bjørn Lugra*

Sted Dato Underskrift fra grunneier som samtykker

.....
Sted Dato Underskrift fra grunneier som samtykker

.....
Sted Dato Underskrift fra grunneier som samtykker

.....
Sted Dato Underskrift fra grunneier som samtykker

(Ved flere registrerte eiere/hjemmelshavere må alle skrive under/gi samtykke)

Vedlegg
C -

Side | - av

Kvittering for nabovarsel sendes kommunen sammen med søknaden

Nabovarsel kan enten sendes som rekommandert sending eller overleveres personlig mot kvittering. Ved personlig overlevering vil signatur gjelde som bekreftelse på at varslet er mottatt. Det kan også signeres på at man gir samtykke til tiltaket.

Tiltaket gjelder									
Eiendom/ byggsted	Gnr.	58	Bnr.	114	Festenr.	Seksjonsnr.	Bygningsnr.	Bolignr.	Kommune
	Adresse								Lindås Kommune
Buskeneset 41					Postnr.	5912	Poststed	Seim	

Følgende naboer har mottatt eller fått rek. sending av vedlagte nabovarsel med tilhørende vedlegg:

Nabo-/gjenboereiendom				Eier/fester av nabo-/gjenboereiendom					
Gnr.	58	Bnr.	116	Festenr.	Seksjonsnr.	Eiers/festers navn	And og Svein Fjelland		
Adresse				Adresse					
Buskeneset 37				Åsligrenda 59					
Postnr.	5912	Poststed	Seim		Postnr.	5115	Poststed	ULSET	Poststedets reg.nr.
Personlig kvittering for	Dato	Sign.	Personlig kvittering for				Dato	Sign.	
<input checked="" type="checkbox"/> mottatt varsel	24.07.16		<input checked="" type="checkbox"/> samtykke til tiltaket				24.07.16		

Nabo-/gjenboereiendom				Eier/fester av nabo-/gjenboereiendom					
Gnr.	58	Bnr.	116	Festenr.	Seksjonsnr.	Eiers/festers navn	And og Svein Fjelland		
Adresse				Adresse					
Buskeneset 37				Åsligrenda 59					
Postnr.	5912	Poststed	SEIM		Postnr.	5115	Poststed	ULSET	Poststedets reg.nr.
Personlig kvittering for	Dato	Sign.	Personlig kvittering for				Dato	Sign.	
<input checked="" type="checkbox"/> mottatt varsel	24.07.16		<input checked="" type="checkbox"/> samtykke til tiltaket				24.07.16		

Nabo-/gjenboereiendom				Eier/fester av nabo-/gjenboereiendom				
Gnr.		Bnr.		Festenr.	Seksjonsnr.	Eiers/festers navn		
Adresse				Adresse				
Postnr.		Poststed			Postnr.		Poststed	Poststedets reg.nr.
Personlig kvittering for	Dato	Sign.	Personlig kvittering for				Dato	Sign.
<input type="checkbox"/> mottatt varsel			<input type="checkbox"/> samtykke til tiltaket					

Nabo-/gjenboereiendom				Eier/fester av nabo-/gjenboereiendom				
Gnr.		Bnr.		Festenr.	Seksjonsnr.	Eiers/festers navn		
Adresse				Adresse				
Postnr.		Poststed			Postnr.		Poststed	Poststedets reg.nr.
Personlig kvittering for	Dato	Sign.	Personlig kvittering for				Dato	Sign.
<input type="checkbox"/> mottatt varsel			<input type="checkbox"/> samtykke til tiltaket					

Nabo-/gjenboereiendom				Eier/fester av nabo-/gjenboereiendom				
Gnr.		Bnr.		Festenr.	Seksjonsnr.	Eiers/festers navn		
Adresse				Adresse				
Postnr.		Poststed			Postnr.		Poststed	Poststedets reg.nr.
Personlig kvittering for	Dato	Sign.	Personlig kvittering for				Dato	Sign.
<input type="checkbox"/> mottatt varsel			<input type="checkbox"/> samtykke til tiltaket					

Det er per dags dato innlevert rekommandert sending til ovennevnte adressater.

Samlet antall sendinger: _____ Sign.

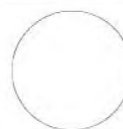

Kvittering for nabovarsel sendes kommunen sammen med søknaden

Nabovarsel kan enten sendes som rekommandert sending eller overleveres personlig mot kvittering. Ved personlig overlevering vil signatur gjelde som bekreftelse på at varslet er mottatt. Det kan også signeres på at man gir samtykke til tiltaket.

Tiltaket gjelder									
Eiendom/ byggested	Gnr.	58	Bnr.	114	Festenr.	Seksjonsnr.	Bygningsnr.	Bolignr.	Kommune
	Adresse						Postnr.	Poststed	
Buskeneset 41						5912	Seim		
						Lindås Kommune			

Følgende naboer har mottatt eller fått rek. sending av vedlagte nabovarsel med tilhørende vedlegg:

Nabo-/gjenboereiendom				Eier/fester av nabo-/gjenboereiendom							
Gnr.	58	Bnr.	119	Festenr.		Seksjonsnr.		Eiers/festers navn	LAILA HJANGER		
Adresse				Adresse				Postnr.			
Buskeneset 35				Fantoft huset 9				5912 Seim			
Postnr.				Postnr.				Poststedets reg.nr.			
5912				5912				Seim			
Personlig kvittering for		Dato	Sign.		Personlig kvittering for		Dato	Sign.			
<input checked="" type="checkbox"/> mottatt varsel		140716	J. Hjanger		<input checked="" type="checkbox"/> samtykke til tiltaket		140716	J. Hjanger			

Nabo-/gjenboereiendom				Eier/fester av nabo-/gjenboereiendom							
Gnr.		Bnr.		Festenr.		Seksjonsnr.		Eiers/festers navn			
Adresse				Adresse							
Postnr.				Postnr.				Poststedets reg.nr.			
Personlig kvittering for		Dato	Sign.		Personlig kvittering for		Dato	Sign.			
<input type="checkbox"/> mottatt varsel					<input type="checkbox"/> samtykke til tiltaket						

Nabo-/gjenboereiendom				Eier/fester av nabo-/gjenboereiendom							
Gnr.		Bnr.		Festenr.		Seksjonsnr.		Eiers/festers navn			
Adresse				Adresse							
Postnr.				Postnr.				Poststedets reg.nr.			
Personlig kvittering for		Dato	Sign.		Personlig kvittering for		Dato	Sign.			
<input type="checkbox"/> mottatt varsel					<input type="checkbox"/> samtykke til tiltaket						

Nabo-/gjenboereiendom				Eier/fester av nabo-/gjenboereiendom							
Gnr.		Bnr.		Festenr.		Seksjonsnr.		Eiers/festers navn			
Adresse				Adresse							
Postnr.				Postnr.				Poststedets reg.nr.			
Personlig kvittering for		Dato	Sign.		Personlig kvittering for		Dato	Sign.			
<input type="checkbox"/> mottatt varsel					<input type="checkbox"/> samtykke til tiltaket						

Nabo-/gjenboereiendom				Eier/fester av nabo-/gjenboereiendom							
Gnr.		Bnr.		Festenr.		Seksjonsnr.		Eiers/festers navn			
Adresse				Adresse							
Postnr.				Postnr.				Poststedets reg.nr.			
Personlig kvittering for		Dato	Sign.		Personlig kvittering for		Dato	Sign.			
<input type="checkbox"/> mottatt varsel					<input type="checkbox"/> samtykke til tiltaket						

Det er per dags dato innlevert rekommandert sending til ovennevnte adressater.

Samlet antall sendinger: _____ Sign.

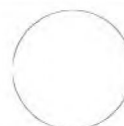

Opplysninger gitt i nabovarsel sendes kommunen sammen med søknaden

(Gjenpart av nabovarsel)

Pbl § 21-3

Tiltak på eiendommen:						
Gnr.	Bnr.	Festenr.	Seksjonsnr.	Eiendommens adresse	Postnr.	Poststed
58	114			Buskeneset 41	5912	Seim
Eier/fester				Kommune		
Jan-Olav Strand og Bente Skjegstad Strand				Lindås		

Det varsles herved om						
<input type="checkbox"/> Nybygg	<input type="checkbox"/> Anlegg	<input checked="" type="checkbox"/> Endring av fasade	<input type="checkbox"/> Riving			
<input checked="" type="checkbox"/> Påbygg/tilbygg	<input type="checkbox"/> Skilt/reklame	<input type="checkbox"/> Innhegning mot veg	<input type="checkbox"/> Bruksendring			
<input type="checkbox"/> Midlertidig bygning, konstruksjon eller anlegg	<input type="checkbox"/> Antennesystem	<input type="checkbox"/> Oppretting/ending av matrikkelenhet (eiendomsdeling) eller bortfeste	<input type="checkbox"/> Annet			

Dispensasjon etter plan- og bygningsloven kapittel 19						
<input type="checkbox"/> Plan- og bygningsloven med forskrifter	<input type="checkbox"/> Kommunale vedtekter	<input type="checkbox"/> Arealplaner	<input type="checkbox"/> Vegloven	Vedlegg nr. B -		

Arealdisponering		
Sett kryss for gjeldende plan		
<input type="checkbox"/> Arealdel av kommuneplan	<input checked="" type="checkbox"/> Reguleringsplan	<input type="checkbox"/> Bebyggelsesplan
Navn på plan		
Buskeneset hytteområde		

Beskriv nærmere hva nabovarslet gjelder	
<p>Tilbygg av soverom og bod, samt skifte ut eksisterende vindu på kjøkkenet med dør.</p> <p>Det bes om tillatelse til at byggverkets avstand fra nabogrense bygges nærmere enn 4m fra nabogrensen til eiendom med gnr/bnr 58/2. Tilbygget er tegnet 60cm fra nabogrense.</p>	
Vedlegg nr. Q - a2	

Spørsmål vedrørende nabovarsel rettes til			
Foretak/tiltakshaver			
Arkitekt Morten Falbach MNAL			
Kontaktperson, navn	E-post	Telefon	Mobil
Morten Falbach	mortenfalbach@gmail.com		40464006
Søknaden kan ses på hjemmeside: (ikke obligatorisk):			

Merknader sendes til	
Eventuelle merknader skal være mottatt innen 2 uker etter at dette varsel er sendt. Ansvarlig søker/tiltakshaver skal sammen med søknad sende innkomne merknader og redegjøre for ev. endringer.	
Navn	Postadresse
Morten Falbach	Bredalsmarken 10
Postnr. Poststed	E-post
5006 Bergen	mortenfalbach@gmail.com

Følgende vedlegg er sendt med nabovarselet			
Beskrivelse av vedlegg	Gruppe	Nr. fra – til	Ikke relevant
Dispensasjonssøknad/vedtak	B	a6 –	<input type="checkbox"/>
Situasjonsplan	D	a8 – a9	<input type="checkbox"/>
Tegninger snitt, fasade	E	a10 – a14	<input type="checkbox"/>
Andre vedlegg	Q	a7 –	<input type="checkbox"/>

Underskrift		
Tilsvarende opplysninger med vedlegg er sendt i nabovarsel til berørte naboer og gjenboere. Mottagere av nabovarsel fremgår av kvittering for nabovarsel.		
Sted	Dato	Underskrift ansvarlig søker eller tiltakshaver
Bergen	18.08.16	<i>Morten Falbach</i>
		Gjentas med blokkbokstaver
		Morten Falbach

Kap. XIII. Bebyggelsen. (Plan- og bygningsloven)

Pbl § 29-4. Byggverkets plassering, høyde og avstand fra nabogrense

Byggverkets plassering, herunder høydeplassering, og byggverkets høyde skal godkjennes av kommunen. Kommunen skal påse at veglovas bestemmelser om byggegrense og friskt blir fulgt. Bygning med gesimshøyde over 8 meter og mønehøyde over 9 meter kan bare føres opp hvor det har hjemmel i plan etter kapittel 11 eller 12.

Hvis ikke annet er bestemt i plan etter kapittel 11 eller 12, skal byggverk ha en avstand fra nabogrense som minst svarer til byggverkets halve høyde og ikke under 4 meter.

Kommunen kan godkjenne at byggverk plasseres nærmere nabogrense enn nevnt i andre ledd eller i nabogrense:

- når eier (fester) av naboeiendommen har gitt skriftlig samtykke eller
- ved oppføring av garasje, uthus og lignende mindre tiltak.

Nærmere bestemmelser, herunder regler om avstand mellom byggverk, beregningsmåten for høyde, avstand fra nabogrense og areal på bygning som nevnt i andre ledd bokstav b, gis ved forskrift

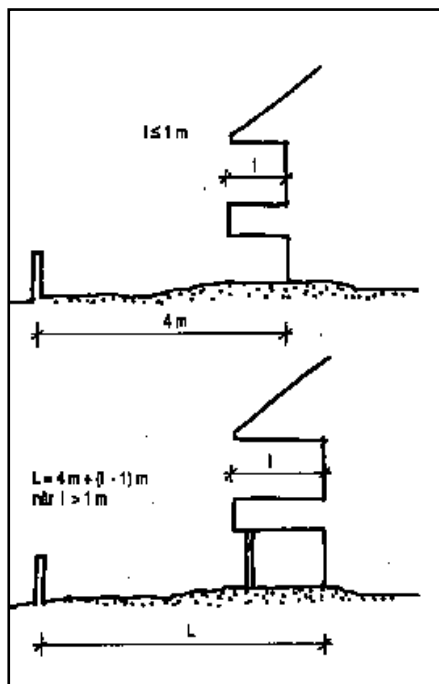

TEK 10, § 6-3 Avstand (Veiledning til teknisk forskrift)

I henhold til hovedregelen i plan- og bygningsloven § 29-4 skal avstand fra en bygning til nabogrense tilsvare bygningens halve høyde, men ikke være mindre enn 4 m.

Tilsvarende setter forskriftens § 11-6 krav om tiltak mot brannspredning mellom byggverk med innbyrdes avstand mindre enn 8,0 meter

Avstand skal måles horisontalt fra fasadeliv /utvendig kledning. Mindre utspring i form av takutstikk, gesims, balkonger etc. med inntil 1,0 meter dybde regnes ikke med. Etter ordlyden, vil bestemmelsen også kunne omfatte mindre karnapper.

Har utspringet større dybde enn 1,0 meter økes avstanden med tilsvarende det utspringet overskrider 1,0 meter.

§ 6-3 fig 4 Eksempler på måling av avstand til nabogrense for småhus med utspring 1 m og utspring større enn 1 m. For utspring større enn 1 m, må avstand fra nabogrense til fasadeliv økes tilsvarende det utspringet overskrider 1 m.

TEK 10, § 11-6. Tiltak mot brannspredning mellom byggverk

- Brannspredning mellom byggverk skal forebygges slik at sikkerheten for personer og husdyr ivaretas, og slik at brann ikke kan føre til urimelige store økonomiske tap eller samfunnsmessige konsekvenser.
- Mellom lave byggverk skal det være minimum 8,0 m innbyrdes avstand, med mindre det er truffet tiltak for å hindre spredning av brann mellom byggverkene i løpet av den tid som kreves for rømning og redning i det andre byggverket. Bestemmelsen kommer ikke til anvendelse for lave byggverk som samlet utgjør én bruksenhet.
- Når lave byggverk oppføres med mindre avstand enn 8,0 m, skal byggverkernes samlede bruttoareal begrenses slik at en brann ikke gir urimelig store økonomiske tap, med mindre det er iverksatt andre tiltak som forebygger slike tap.
- Høye byggverk skal ha minimum 8,0 m avstand til annet byggverk, med mindre byggverket er utført slik at spredning av brann hindres gjennom et fullstendig brannforløp.
- Byggverk som, enten i seg selv eller ved virksomhet som er i dem, medfører særlig stor sannsynlighet for spredning av brann, skal prosjekteres, utføres og sikres eller plasseres slik at den særlig store sannsynligheten for brannspredning til annet byggverk reduseres til akseptabelt nivå.

Vedlegg A100

Følgebrev:

På vegne av tiltakshaver Jan-Olav Strand og Bente Strand søkes det om tillatelse til utvidelse av eksisterende bygg med tilbygg på 16kvm, inneholdende soverom og bod. Bakgrunnen for utvidelsen er små eksisterende rom som gjør det vanskelig å ha gjester og være samlet hele familien ettersom barna har blitt voksne. Det ønskes derfor å få bedre sove plass til gjester og mer bodplass til uteredsaker.

Plangrunnlaget sier at hyttene skal bare føres opp i en etasje med en grunnflate på maks 90m² brutto. Det tolkes dit hen at det ønskes en mest mulig harmonisk bygning. Derfor er tilbygget plassert på sydvendt side for å harmonere mest mulig med eksisterende bygg, der en naturlig helning i terrenget gjør at tilbygget kan komme i forlengelse av eksisterende tak.

Det er lagt inn en passasje i mellom tilbygg og eksisterende hytte for å beholde samme sti og bruksmønster som i dag og slippe å lage ny sti opp i bakomliggende terreng. Det vil være mest behagelig å gå imellom da det er en bratt skrent på nedsiden som vil gjøre det uegnet å bevege seg langs skrenten ved dårlig vær.

Med bakgrunn i dette er det opprettet en passasje i huset, med utgangspunkt i at når taket henger sammen med eksisterende tak oppfattes bygget som ett. Taket har en helning på 10 grader for å minimere takflate sett fra sydvestlige enheter.

Tilbygget er trukket tilbake i forhold til eksisterende bygning for å få kortest mulig passasje. Vinduene er vendt mot syd for å være til minimal sjenanse for naboer og unngå den første morgensol og siste kveldsol.

Stenderkonstruksjonen i forlengelse av tilbygg er tegnet inn for å beholde eksisterende takform sett fra syd-vestlig side. Dette gir muligheter for å la planter og busker vokse opp etter konstruksjonen og gjør taket mindre dominerende.

Tilbygget vil bli oppført med liggende kledning, tilsvarende eksisterende bygg og males deretter.

Det søkes om endring i fasade på østsiden, der kjøkkenvinduet ønskes å byttes ut med en dør, slik at det blir enklere å bruke uteområde på østsiden.

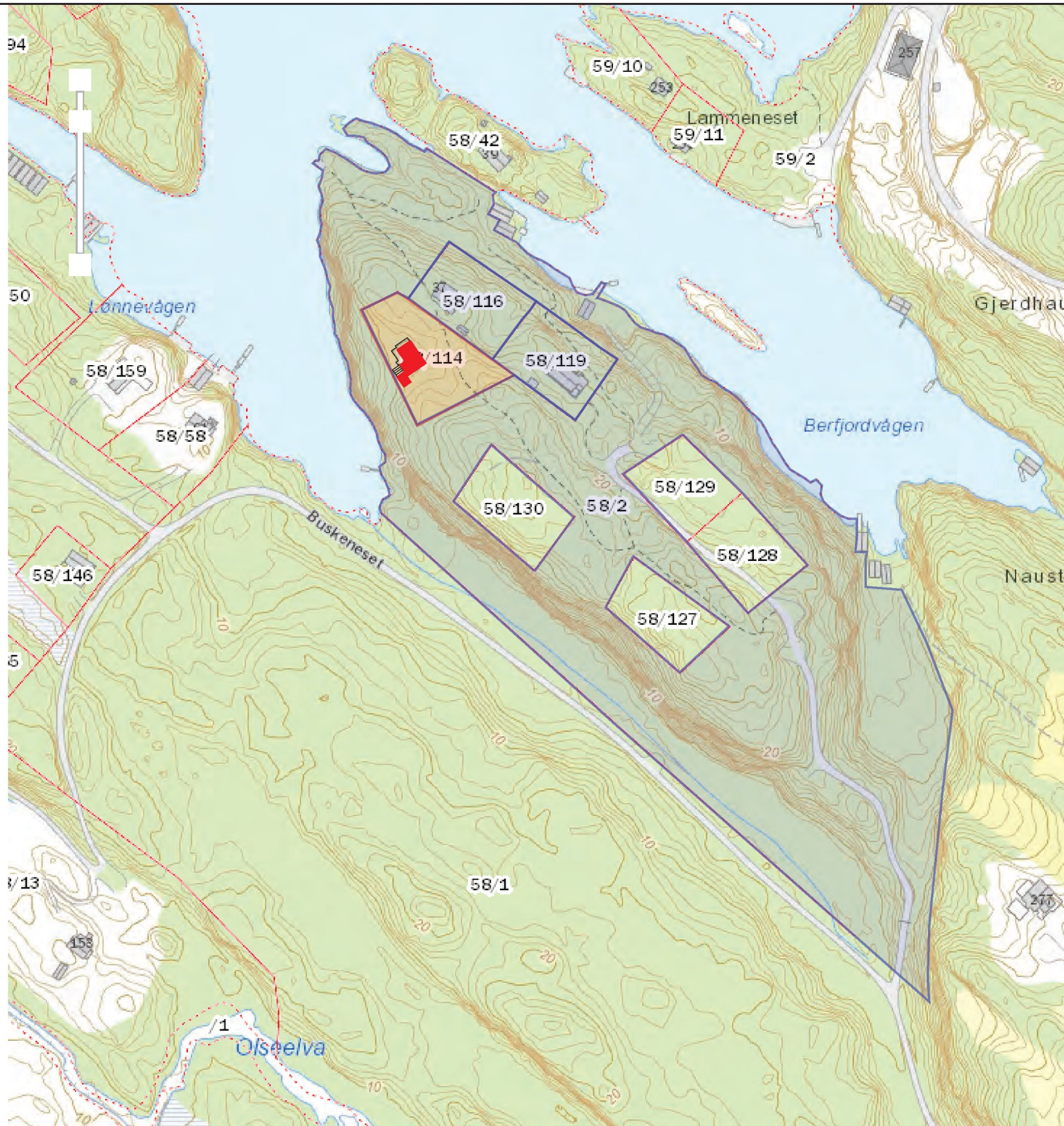

Arkitekt Morten Falbach MNAL

Nedre Hamburgersmauet 7B, 5018 BERGEN
 tlf: 40464006
 mortenfalbach@gmail.com



Jan-Olav Strand og Bente
 Skjegstad Strand
Buskeneset 41

Basiskart

Project number	04
Date	Issue Date
Drawn by	Author
Checked by	Checker

a8

Scale (ved utskrift A3) 1:2000

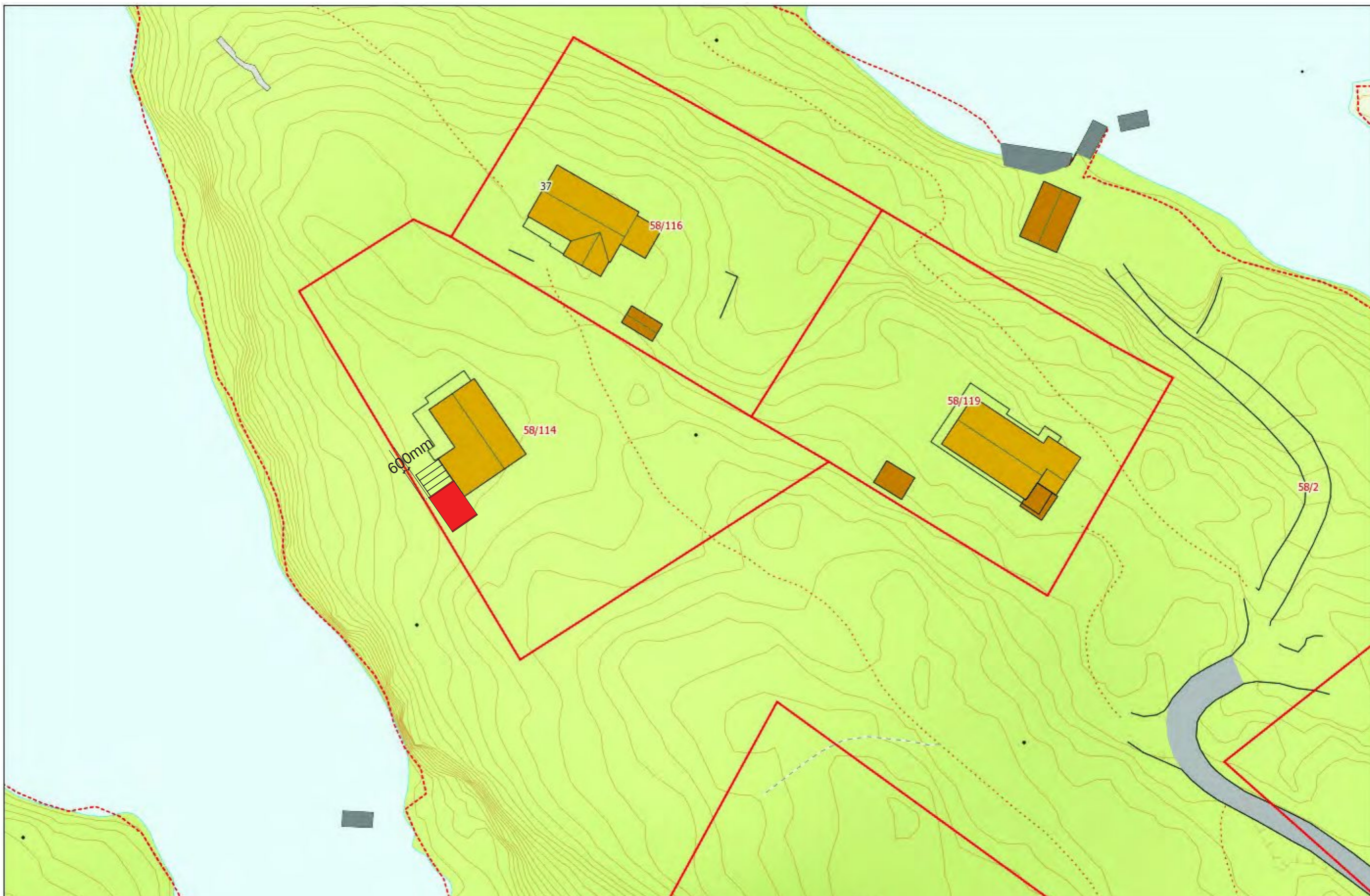

Arkitekt Morten Falbach MNAL



Nedre Hamburgersmauet 7B, 5018 BERGEN
 tlf: 40464006
 mortenfalbach@gmail.com

Jan-Olav Strand og Bente
 Skjegstad Strand
Buskeneset 41

Situasjonsplan

Project number	04
Date	Issue Date
Drawn by	Author
Checked by	Checker

a9

Scale (ved utskrift A3) 1:500

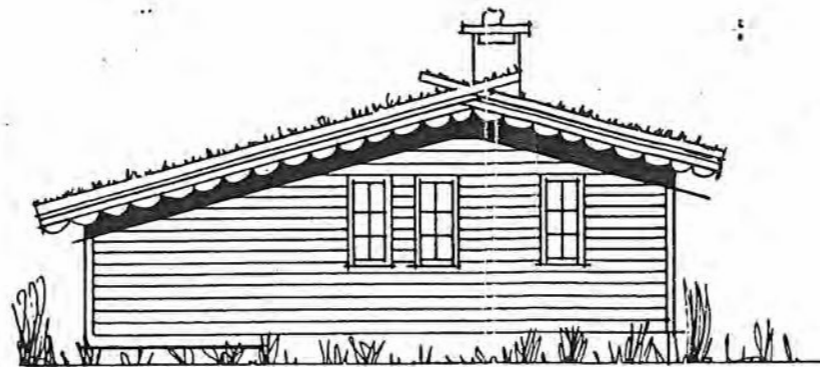
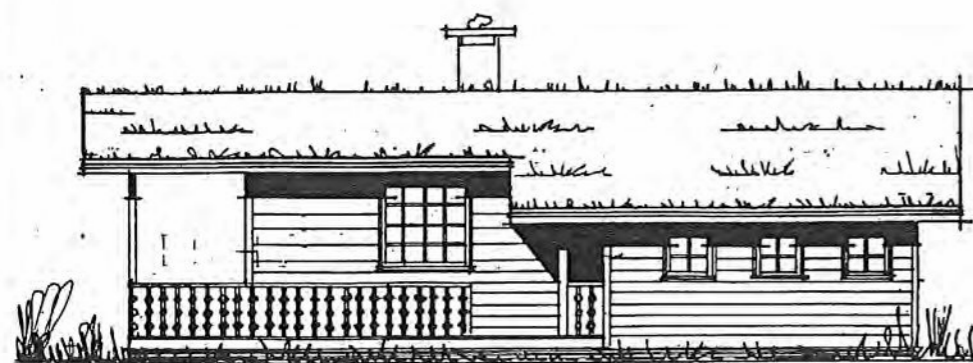

ARKIV 58-

HANDSAM T I N
19 MARS 1986
BYGNINGSJURIS T I N

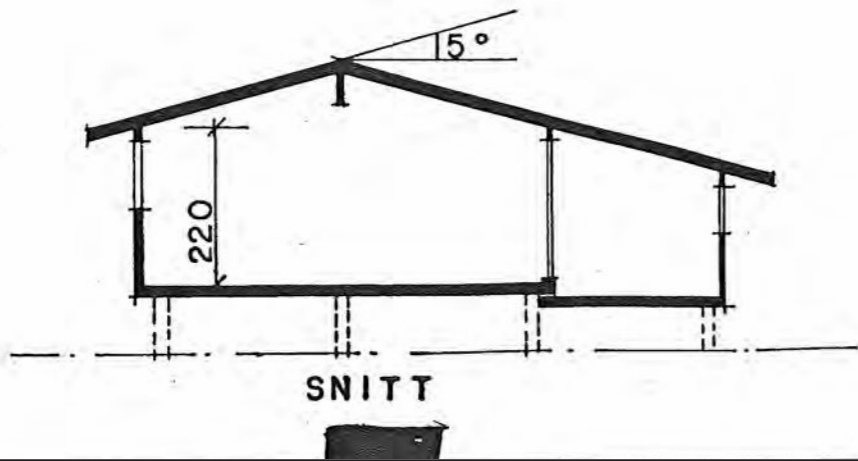
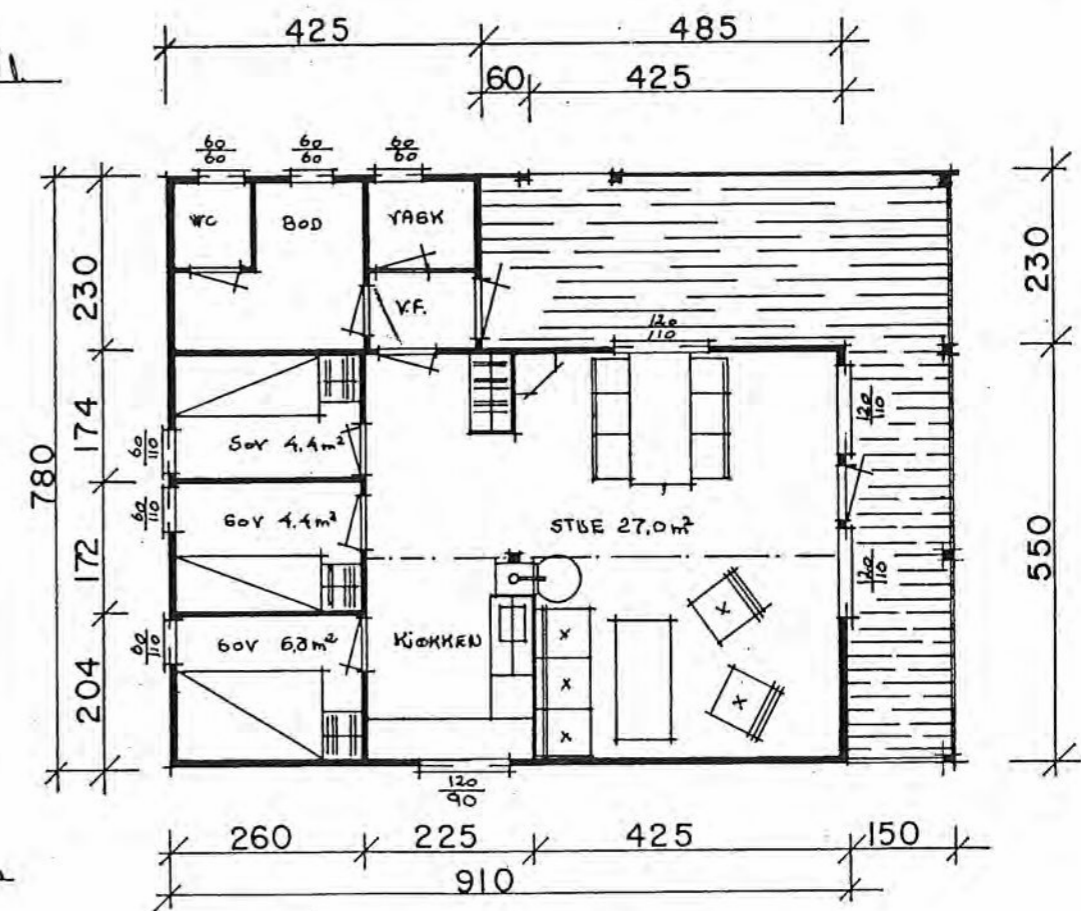
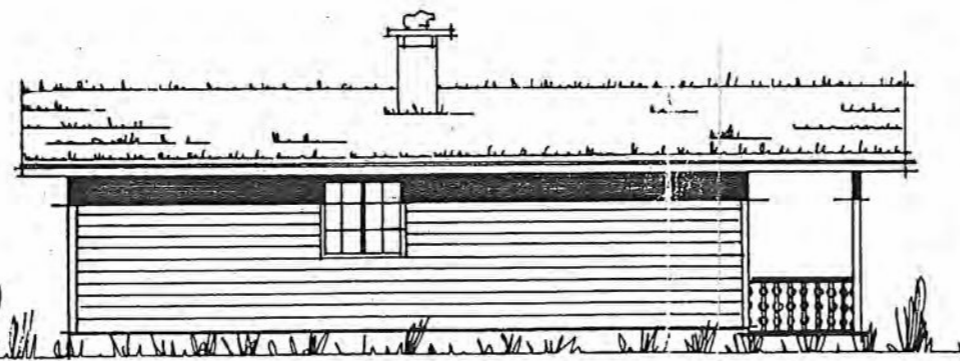

BYGGHERRE: ARNE ELIASSEN	AREAL: 59 m ²
BYGGÉADRESSE: LØNNEVÅGEN FESTE	MÅLESTOKK: 1:100
KOMMUNE: LINDÅS	DATO: 20.5.80
	TEGN.: H.S.J.
	TEGN. NO.:
	REVIDERT:

Arkitekt Morten Falbach MNAL

 Nedre Hamburgersmauet 7B, 5018 BERGEN
 tlf: 40464006
 mortenfalbach@gmail.com

Jan-Olav Strand og Bente Skjegstad Strand
Buskeneset 41

Eksisterende		a10
Project number	04	
Date	Issue Date	
Drawn by	Author	
Checked by	Checker	Scale (ved utskrift A3) 1:100

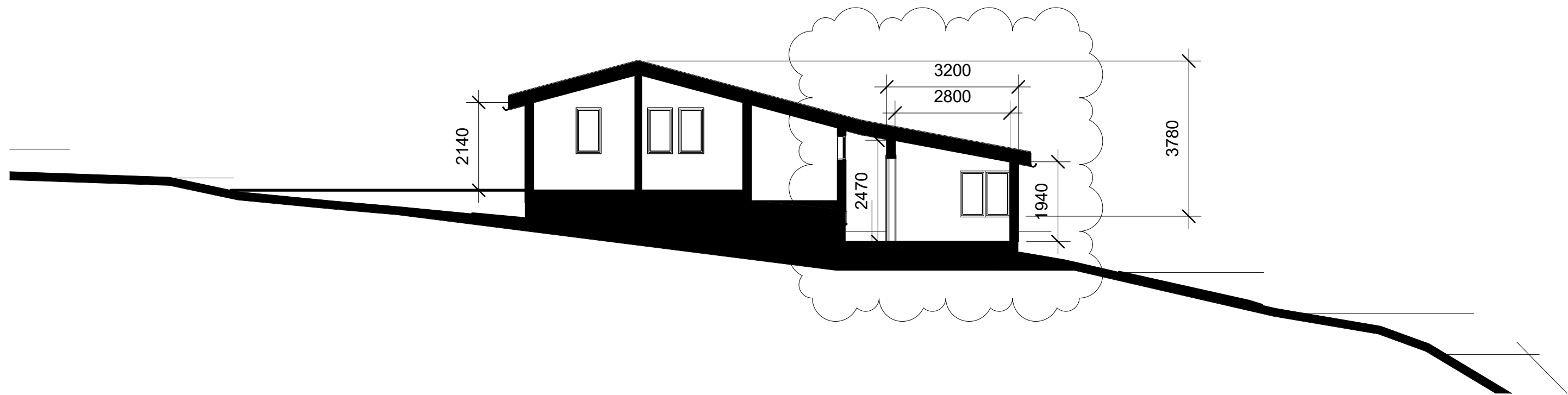

Arkitekt Morten Falbach MNAL



Nedre Hamburgersmauet 7B, 5018 BERGEN
 tlf: 40464006
 mortenfalbach@gmail.com

Jan-Olav Strand og Bente
 Skjegstad Strand
Buskeneset 41

Snitt m/ nytt tilbygg

Project number	04
Date	Issue Date
Drawn by	MF
Checked by	Checker

a11

Scale (ved utskrift A3) 1 : 100

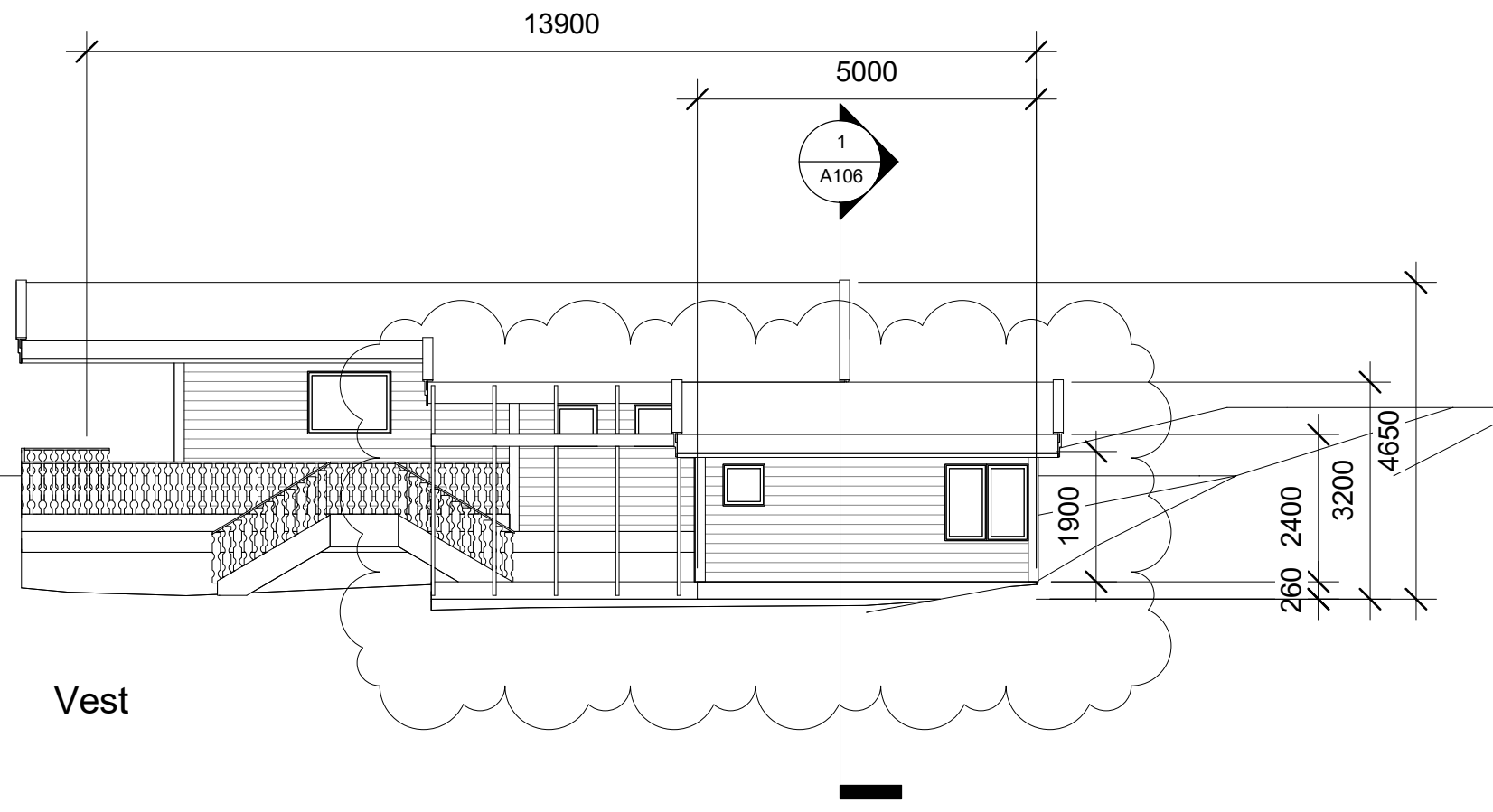
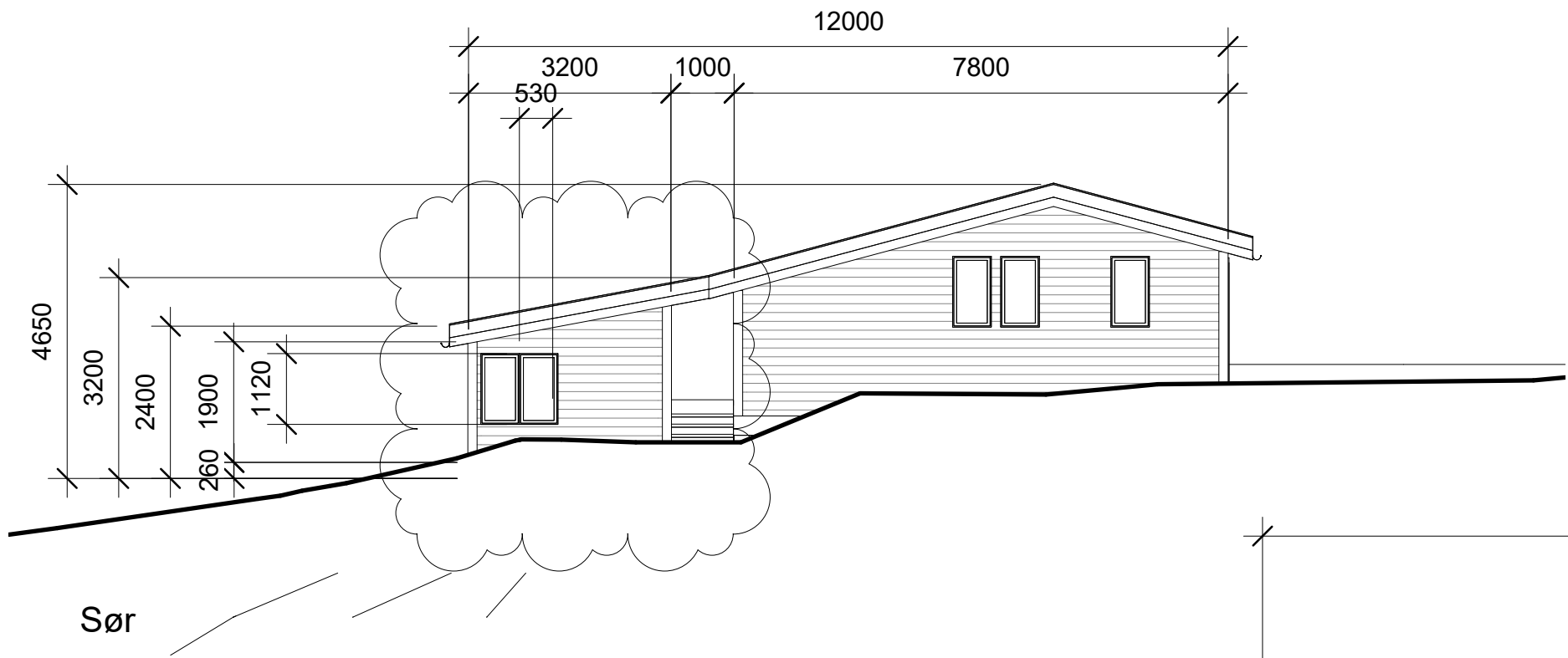

Arkitekt Morten Falbach MNAL

Nedre Hamburgersmauet 7B, 5018 BERGEN
 tlf: 40464006
 mortenfalbach@gmail.com



Jan-Olav Strand og Bente
 Skjegstad Strand
Buskeneset 41

Nytt tilbygg - fasader sør og vest

Project number	04
Date	Issue Date
Drawn by	Author
Checked by	Checker

a12

Scale (ved utskrift A3) 1 : 100

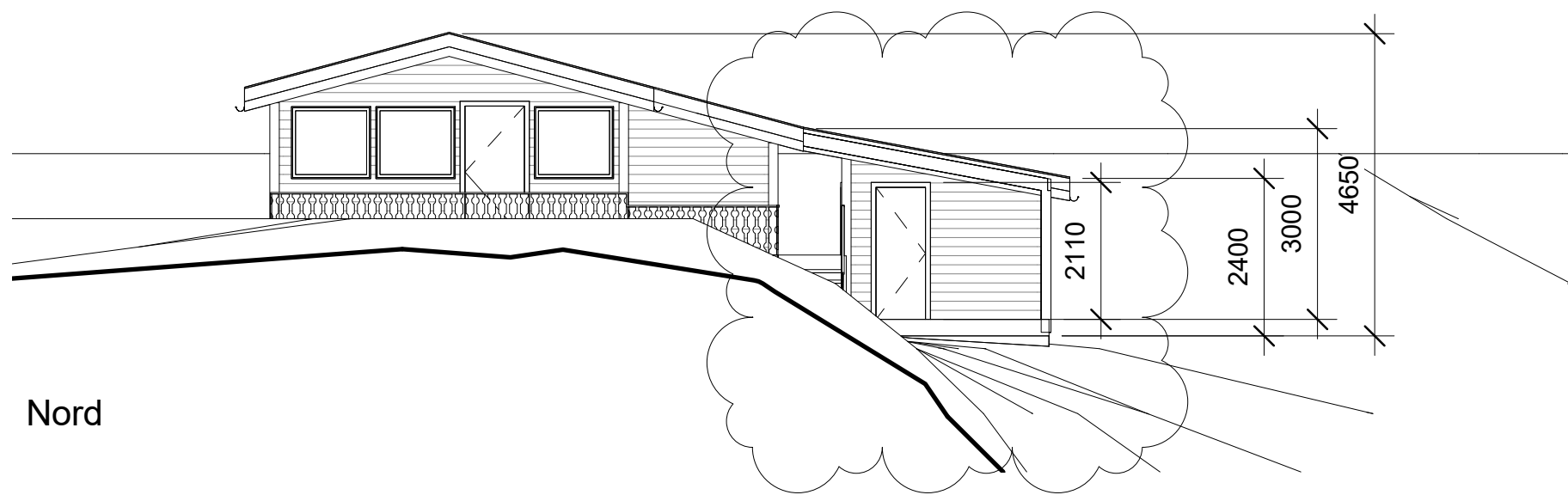
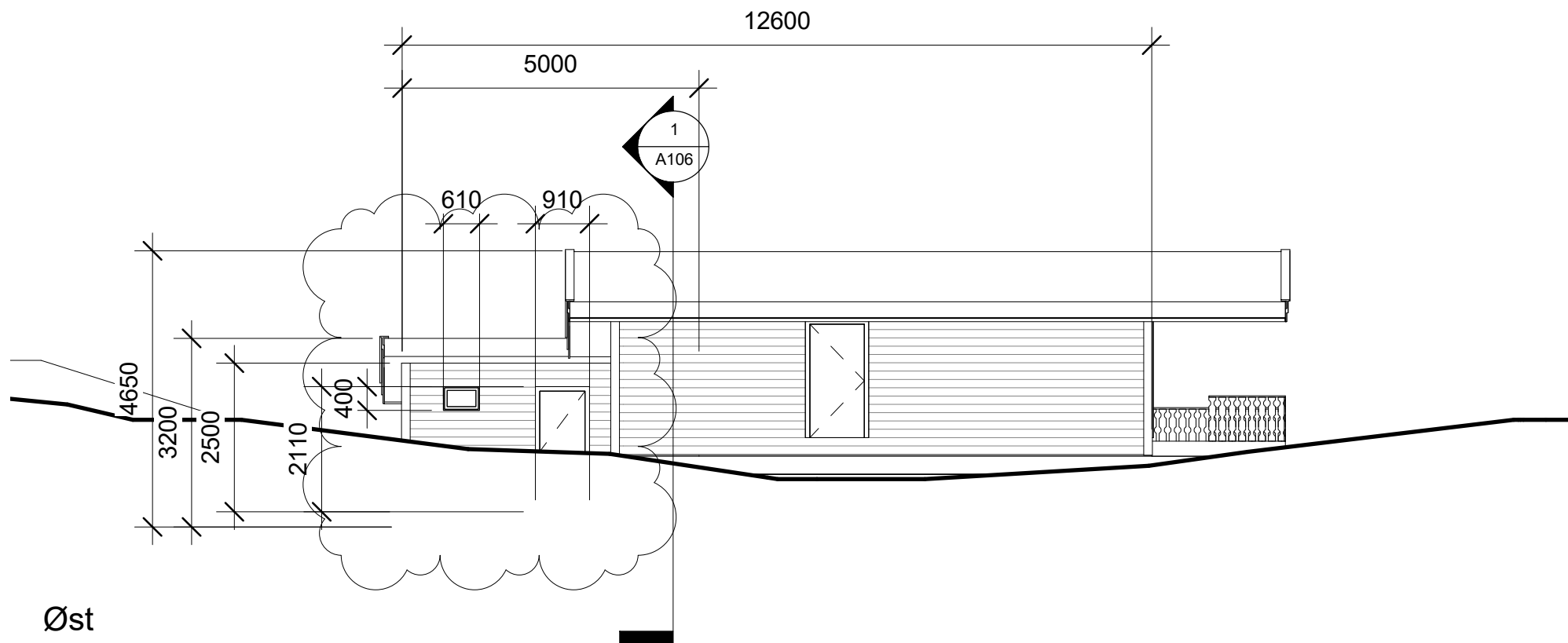

Arkitekt Morten Falbach MNAL

Nedre Hamburgersmauet 7B, 5018 BERGEN
 tlf: 40464006
 mortenfalbach@gmail.com



Jan-Olav Strand og Bente
 Skjegstad Strand
Buskeneset 41

Nytt tilbygg - fasader øst og nord

Project number	04	a13
Date	Issue Date	
Drawn by	Author	Scale (ved utskrift A3) 1 : 100
Checked by	Checker	

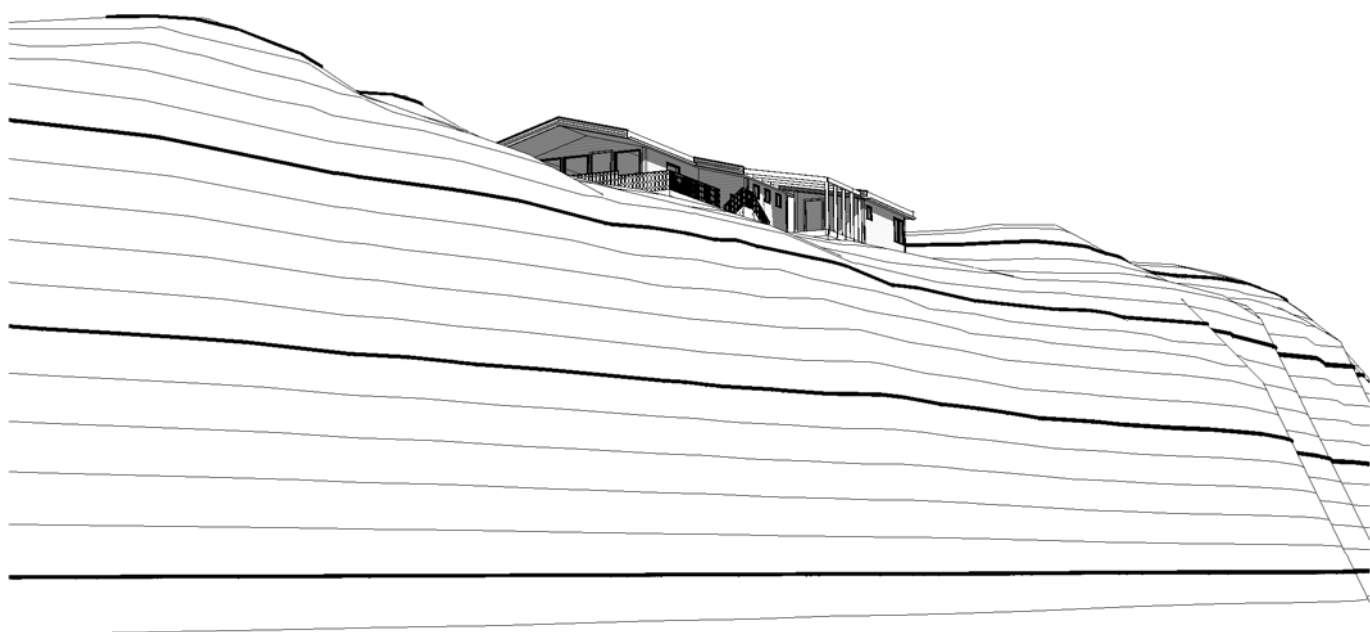
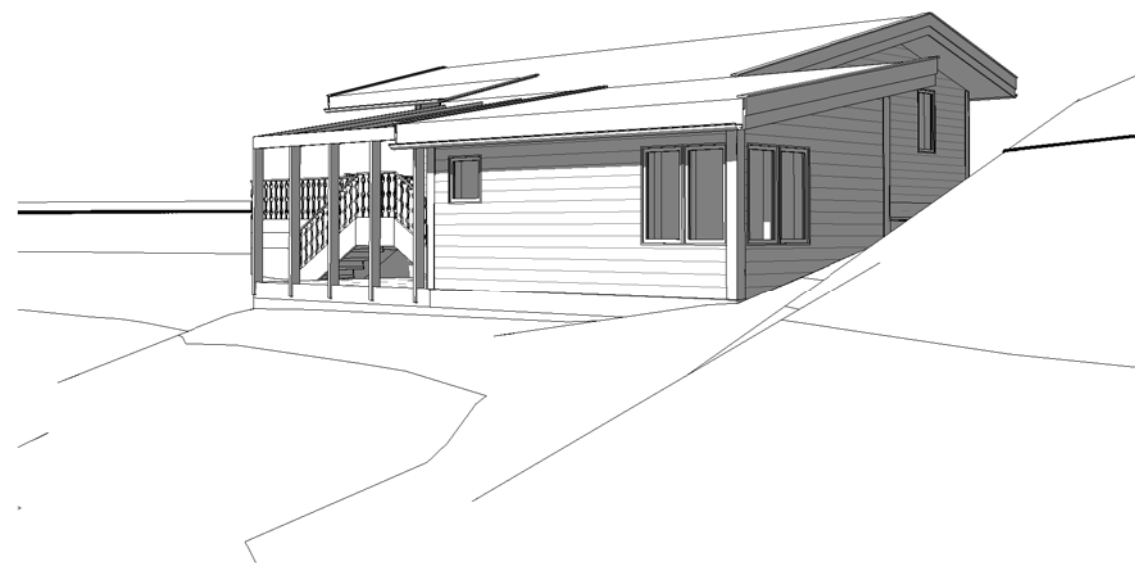
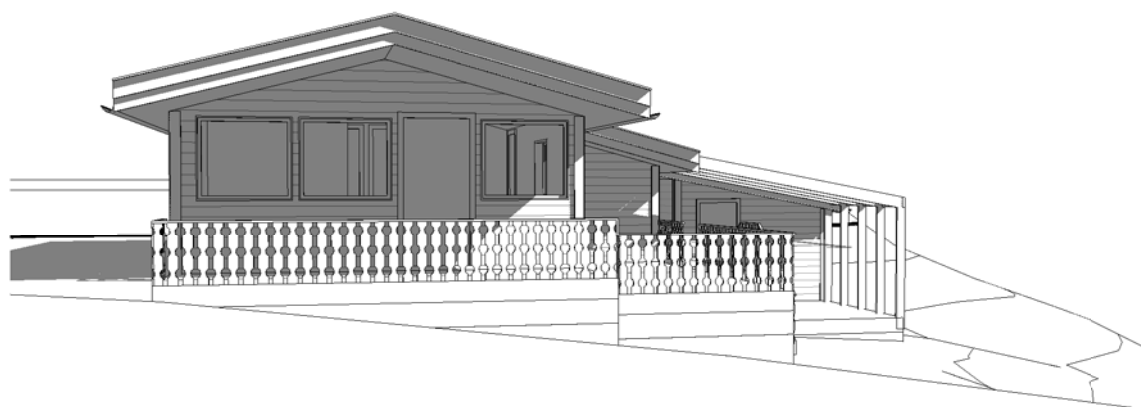

Arkitekt Morten Falbach MNAL

Nedre Hamburgersmauet 7B, 5018 BERGEN
 tlf: 40464006
 mortenfalbach@gmail.com



Jan-Olav Strand og Bente
 Skjegstad Strand
Buskeneset 41

Perspektiv

Project number	04
Date	Issue Date
Drawn by	Author
Checked by	Checker

a14

Scale (ved utskrift A3)

