

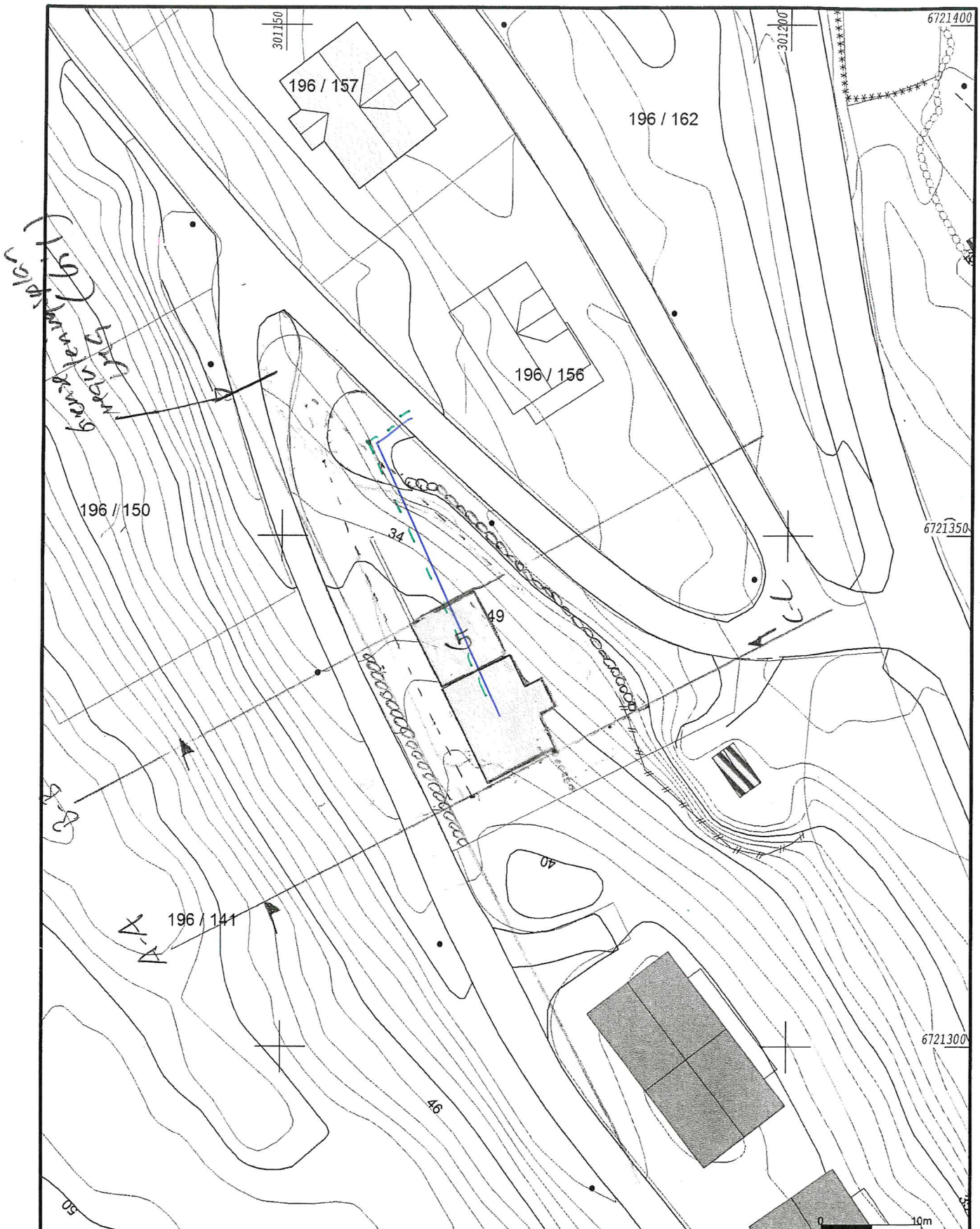

Stendal VVS AS
Blombakken 1 - 5911 ALVERSUND
E-post: sten-vvs@online.no
Org.nr. 980 626 180



- Målte Grenser
- Registrerte Grenser
- Udefinert grenser
- ~ Terrengmålte grense
- ⊙ Konstruert grensepunkt
- Bolig
- ▨ Bustad m/leilighet
- Våningshus
- Større bustader
- ▨ Hytte/feriehus
- ▨ Garasje/uthus
- ▨ Industri/lager
- ▨ Andre bygg

Beliggenhet og høyder må oppfattes som orienterende.



Dato: 2016.05.30
Sign: SUP

Lindås kommune
Geodata avdeling

G.nr.196 B.nr.149



Målestokk
1:500

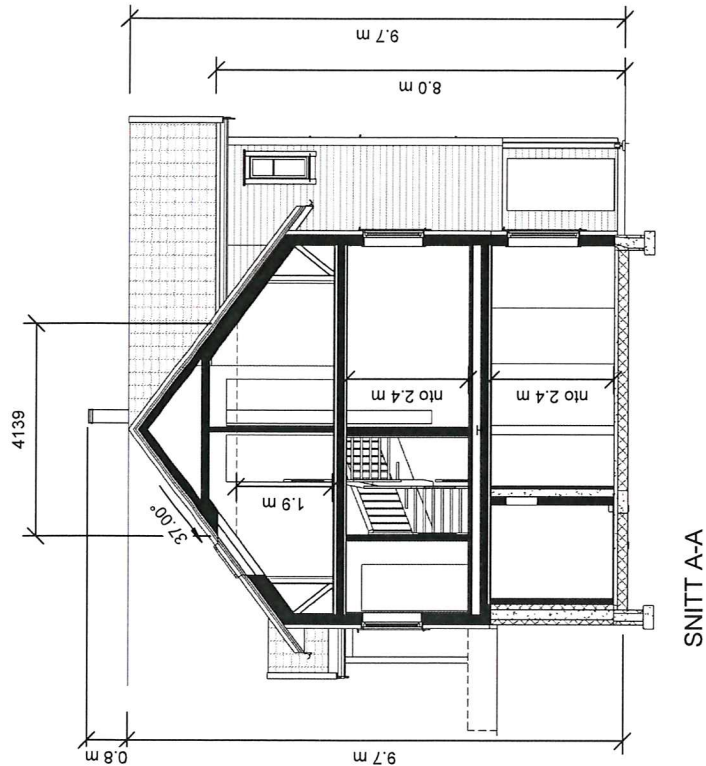

SNITT A-A

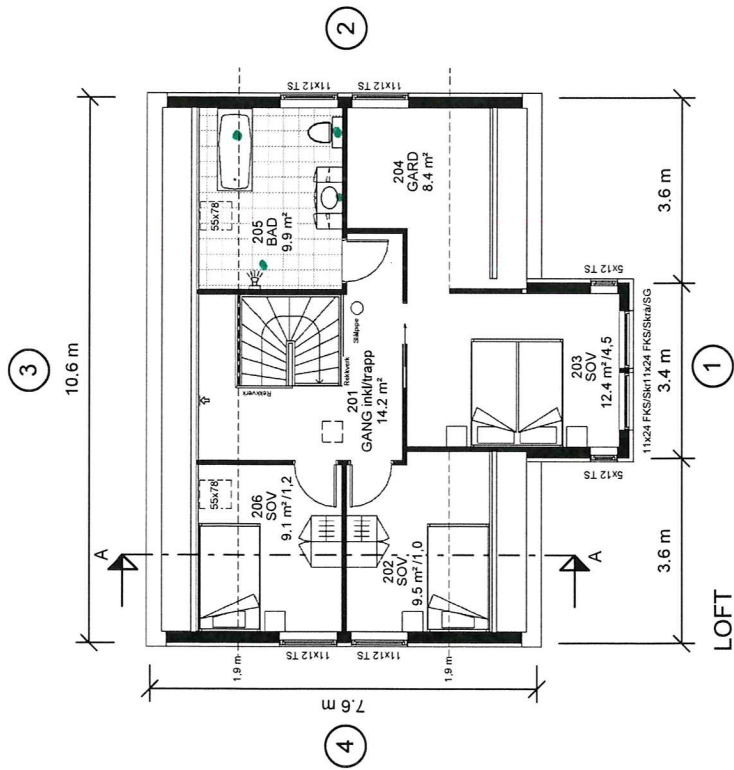

LOFT

Areal BYA	141 m ²
-----------	--------------------

Areal BRA	
Beskrivelse:	Areal:
SOKKEL	36.6 m ²
HØVEDETG.	78.4 m ²
LOFT	65.6 m ²
Billeggheit	29.6 m ²
Sp.bod Bi-leil.	2.5 m ²
GARASJE m/sp.bod	41.7 m ²
	254.4 m²

Areal (Apent Areal)	
Beskrivelse	Areal
Inngang Hovedetg.	1.6 m ²
Inngang Bi.leil.	2.7 m ²
	4.3 m²

P-rom	-	177.6 m ²
P-rom	Bi.leil.	28.2 m ²

Stendal VVS AS
Blombakken 1 - 5911 ALVERSUND
E-post: stenvvs@online.no
Org.nr. 980 626 180

MEMLEM	Ing Taula AS
TILTAKEHVER	Gnr/Bnr:
BYGGEPLASS	KOMMUNE:

Utbedret av:
Unikus
Postboks 10
Tomteveien 10
8089 Bode. Tlf. 75 56 51 20
E-mail: post@unikus.no



TEGN INNHOLD:	MALESTOKK:	1 : 100
PLAN, SNITT	PROSJEKTNR:	160368
PROSJEKT:	TEGN:	LH
ARKITEKT:	REV.:	A
Thor Ekhorn	DATE:	12.08.16
	TEGN NR:	09.02

REV.	DATO	REVISJON	SIGN.
A	18.08.16	Rev iht mail datert 17.08.16	LH

