

## Samandrag



## Skjema-kontroll:



Skjemaet er ferdig utfylt og klart til sending.

Alle spørsmåla er svara på. Dersom du likevel ynskjer å gjere endringar, kan du ved å klikke på spørsmålsteksten nedanfor kome tilbake til rett stad i skjemaet. Trykk på "Send inn" for å sende skjemaet.

Les meir om kvittering.

Send inn

Avbryt

LINDAS KOMMUNE	
Klassering	
25. 08. 2016	
Ark. saksnr 16/15	Løpenr
Saksh.	Tilgangskode

## Innleiing

Kommunen tildeler kvart år midlar etter søknad frå enkeltpersonar og lokale lag/grupper/organisasjonar.

Spørsmål	Svaret ditt
Søkjaren er	Gruppe/lag/organisasjon
Vel kategori for prosjektet	Kulturmidlar aktivitets- og prosjekttilskott
Namn/arbeidstittel på prosjektet	Prosjekt Grusbanen Alvermarka

## Om søkjaren

## Organisasjonen

Spørsmål	Svaret ditt
Organisasjonsnummer [9 siffer]	
Namn	Alvermarka Vel
Adresse	Furumarka 12
Postnummer	5911
Poststad	ALVERSUND
Telefonnummer	910 08 464
E-postadresse	arne.lyngoy@cosl.no
Bankkontonummer [11 siffer]	05314427175
Namnet på leiaren	Arne Magnar Lyngøy

## Kasserar

Spørsmål	Svaret ditt
Førenamn	Jan Morten
Etternamn	Ramsøy
Telefonnummer	56 35 24 40

⚠ E-postadresse

## Omtale av søkjaren/prosjektet

Spørsmål	Svaret ditt
Omtale av søkjaren/organisasjonen	Alvermarka vel er ei interesseforeining for innbyggjarar i Alvermarka.

## OM foreninga:

Alvermarka vel er ei interesseforeining for innbyggjarar i Alvermarka. Velet har vore aktivt sidan feltet vart etablert. Vi arbeider for å fremje godt sosialt miljø og gode møteplassar for dei som bur i området. Velet arrangerer 17.maifeiring, jonsok og boss-aksjon kvar vår. Velet arbeider aktivt for å sikre og vedlikehalde friområde og leikeplassar. velet er også opptatt av sikre skuleveggar og trygge trafikktilhøve for born og unge som går og sykklar i feltet.

## Om prosjektet:

Grusbanen som ligg sentralt i feltet er eit viktig friområde for born og unge. her samlast vi til jonsokfeiring og det er ein møteplass ved dugnadar, juletsalg etc. Dei seinare åra har søre delar av området stått til nedfalls og blitt ein oppsamlingsplass for skrot og bilar. Her stod tidlegare eit velhus (sett opp på 80-talet) som var mykje brukt ved ulike arrangement. Etter at velhuset vart rive (2014) har området vorte brukt til uønska formål som lagring av skrot og skada bilar. Reguleringsplanen seier at området skal nyttast til leikeplass. Velet ynskjer no å setje området i stand i tråd med intensjonane i reguleringsplanen - ein møteplass og leikeplass for born, unge og øvrige innbyggjarar i feltet. Vi ynskjer at nye generasjonar skal få eigarskap til plassen og kunne bruke den for å styrkje dei sosiale banda i feltet. Vi har laga ei prosjektskildring med framlegg til plan for korleis området kan opparbeidast (sjå eige vedlegg). Det er viktig for oss at det blir ein plass for alle, eit naturleg møtepunkt i nærmiljøet der vi kan fortsette dei tradisjonsrike arrangementa som vi har brukt å ha ved velhuset. Vi ynskjer også at plassen skal innby til større aktivitet og uformelle møte. Vi legg opp til leik, opphald og høve til arrangement der den planlagte pergolaen fungerer som ei scene. Vi ynskjer å setje området i stand med betydeleg heving av kvaliteten på desse fellesareala. For å skape eigarskap til plassen ynskjer vi at opparbeiding av området skal vere ein inkluderande prosess der born og unge er aktivt med på utforminga av enkeltelement og leikeareal. Sjå eige vedlegg for meir detaljar.

Omtale av prosjektet/aktiviteten

Velet har vore aktivt sidan feltet vart etablert. Vi arbeider for å fremje godt sosialt miljø og gode møteplassar for dei som bur i området. Velet arrangerer 17.mai-feiring, jonsok og boss-aksjon kvar vår. Velet arbeider aktivt for å sikre og vedlikehalde friområde og leikeplassar. velet er også opptatt av sikre skuleveggar og trygge trafikktilhøve for born og unge som går og sykklar i feltet.

Grusbanen som ligg sentralt i feltet er eit viktig friområde for born og unge. her samlast vi til jonsokfeiring og det er ein møteplass ved dugnadar, juletresalg etc. Dei seinare åra har søre delar av området stått til nedfalls og blitt ein oppsamlingsplass for skrot og bilar. Her stod tidlegare eit velhus (sett opp på 80-talet) som var mykje brukt ved ulike arrangement. Etter at velhuset vart rive (2014) har området vorte brukt til uønska formål som lagring av skrot og skada bilar. Reguleringsplanen seier at området skal nyttast til leikeplass. Velet ynskjer no å setje området i stand i tråd med intensjonane i reguleringsplanen - ein møteplass og leikeplass for born, unge og øvrige innbyggjarar i feltet. Vi ynskjer at nye generasjonar skal få eigarskap til plassen og kunne bruke den for å styrkje dei sosiale banda i feltet. Vi har laga ei prosjektskildring med framlegg til plan for korleis området kan opparbeidast (sjå eige vedlegg). Det er viktig for oss at det blir ein plass for alle, eit naturleg møtepunkt i nærmiljøet der vi kan fortsette dei tradisjonsrike arrangementa som vi har brukt å ha ved velhuset. Vi ynskjer også at plassen skal innby til større aktivitet og uformelle møte. Vi legg opp til leik, opphald og høve til arrangement der den planlagte pergolaen fungerer som ei scene. Vi ynskjer å setje området i stand med betydeleg heving av kvaliteten på desse fellesareala. For å skape eigarskap til plassen ynskjer vi at opparbeiding av området skal vere ein inkluderande prosess der born og unge er aktivt med på utforminga av enkeltelement og leikeareal. Sjå eige vedlegg for meir detaljar.

Dato/tidsrom for prosjektet/aktiviteten

vår 2016-vår 2017

Staden for prosjektet/aktiviteten

Alvermarka, grusbanen v Kiwi Ikenberget

Er aktiviteten tilrettelagd for funksjonshemma?

Ja

### Budsjett

Før opp alle beløpa i heile tusen kroner.

#### UTGIFTER

Spørsmål	Svaret ditt
Sum utgifter	259 820
Spesifikasjon	Beløp
Konstruksjonar	115200
Nye dekker	77640
Kantar	23480
Vegetasjon	10000
Leikeapparat	33500
	<b>Sum: 259 820,00</b>

#### FINANSIERING

Søknadsbeløp for denne søknaden	75000
Blir det søkt tilskott hos andre instansar?	Ja
Søknadsbeløp hos andre instansar	150000

Spesifikasjon - andre instansar	Beløp
SR Bank Sparebankstiftelsen	75000
Gjensidigestiftelsen	75000
	<b>Sum: 150 000,00</b>

Andre inntekter utanom tilskott

75000

Spesifikasjon andre inntekter	Beløp
Eigne midlar	75000

Sum: 75 000,00

Sum finansiering 300000

### **Medlemsmasse**

Før opp antall medlemmer i organisasjonen

Spørsmål	Svaret ditt
Mellom 0 og 5 år	50
Mellom 6 og 12 år	50
Mellom 13 og 19 år	50
Over 20 år	78
Har organisasjonen medlemskontingent?	Ja
Born/unge til og med 19 år	-
Vaksne frå 20 år	350

### **Vedlegg:**

Vedlegg - Skisseforslag Grusbanen Alvermarka Vel red.pdf

Regnskap 2015 for alvermarka vel.xlsx



Alvermarka Vel

## Skisseforslag for ny møteplass i Alvermarka

Utarbeidet i samarbeid med landskapsarkitekt MNLA Line M Valle

November 2014

# Situasjonskart

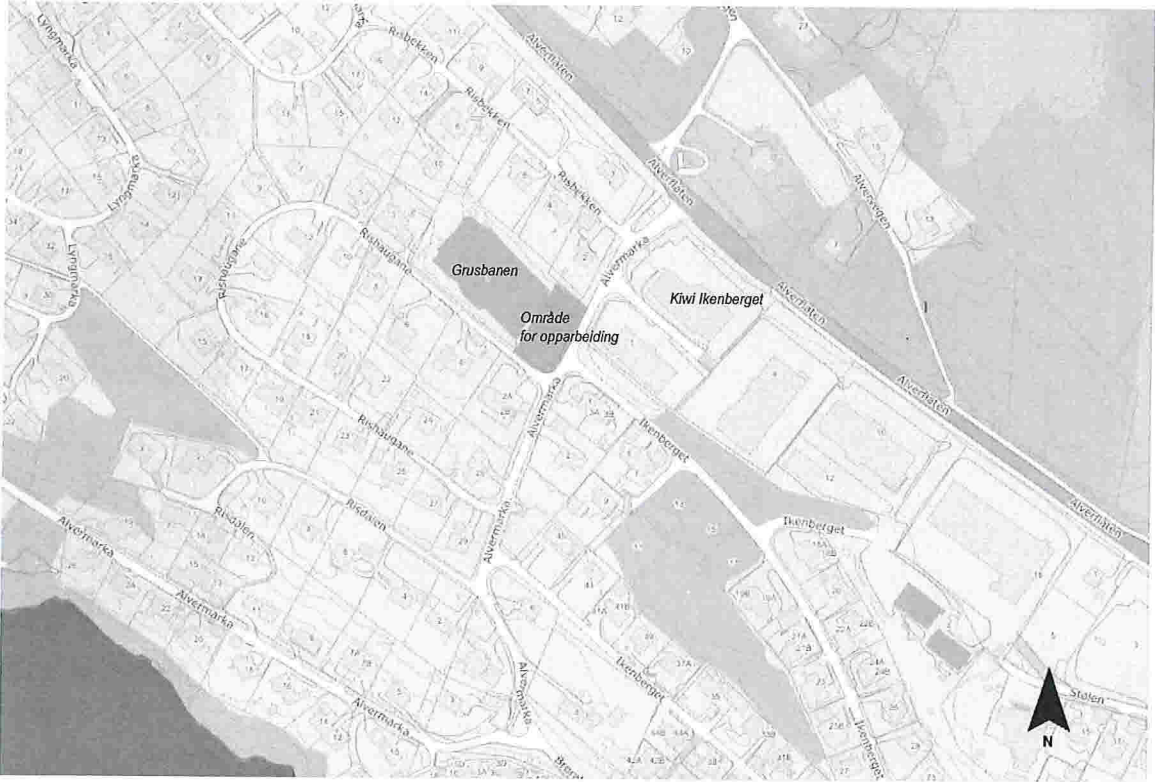

## Dagens situasjon



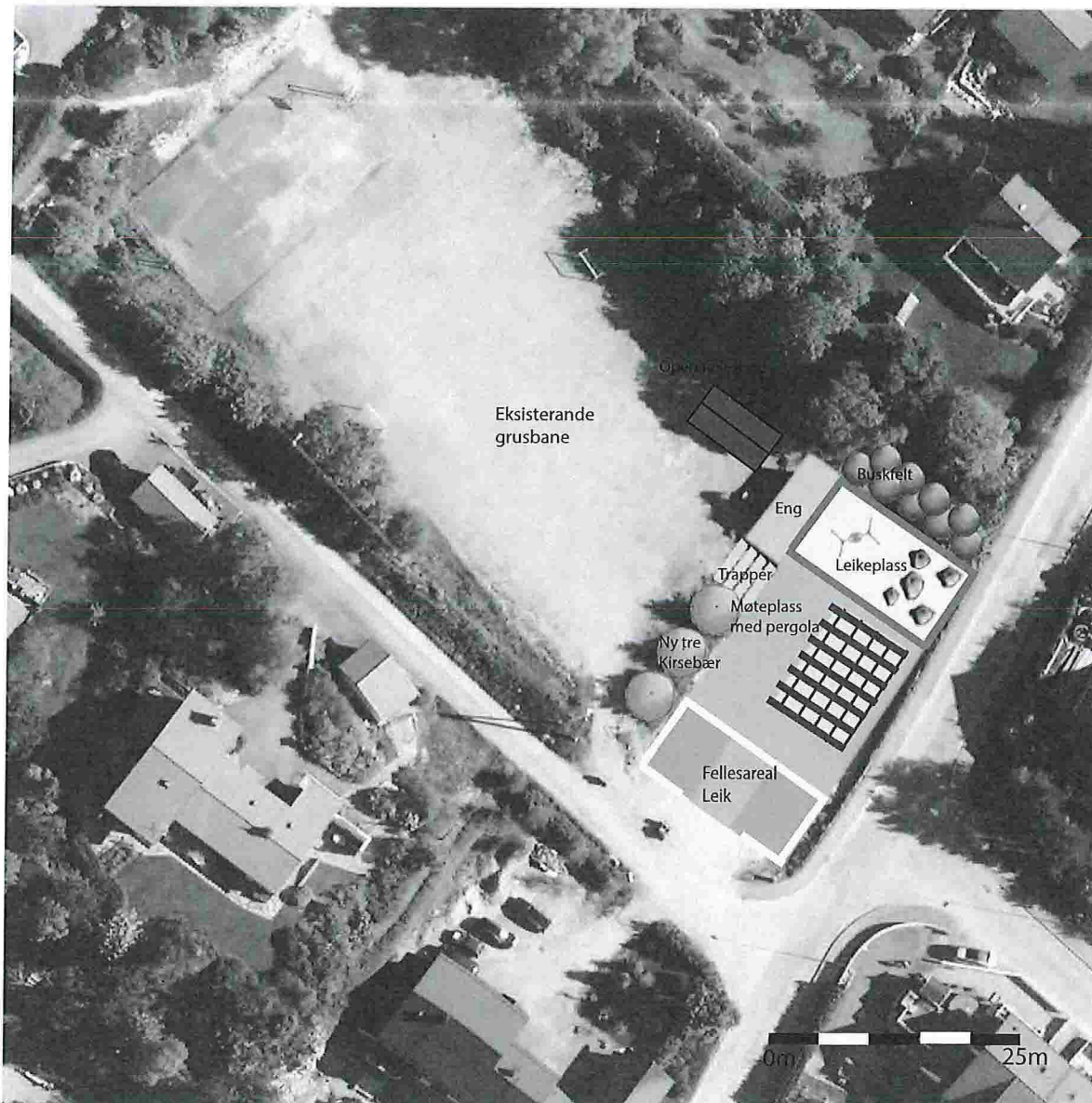

### Tegnforklaring

-  Grasarmeringsstein
-  Parkstein, betong
-  Kantstein, granitt
-  Eng
-  Fallgrus/bark
-  Kant, rundstokk
-  Dekorerte blokkstein
-  Fuglere-de-disse
-  Rhododendron
-  Kirsebærtre
-  Trapp i natursteins-element
-  Pergola

Grusbanen, Alvermarka  
 Illustrasjonsplan  
 18.10.2014, rev 01 090316  
 LMV



## Materialeksempler

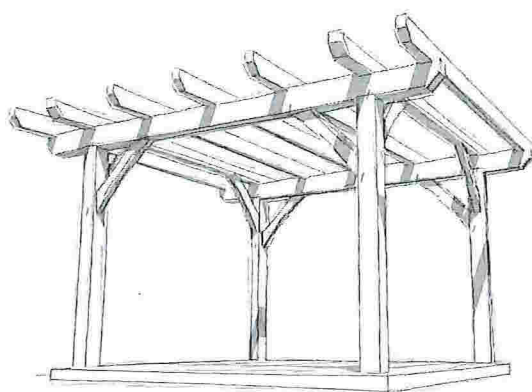

Pergola - tett tak  
Underlag; grus el. parkstein

## Materialeksempel

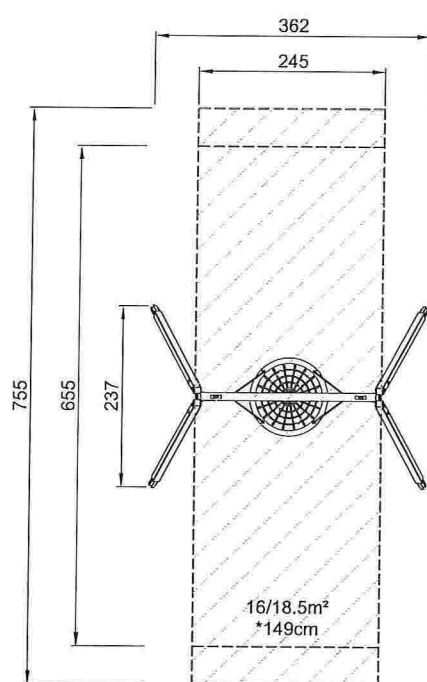

KSW90040-xx02

\*149cm  
\*\*274cm  
\*\*\*18.5m<sup>2</sup>  
1:100



Fuglerede-disse  
Flerfunksjonell, alle aldre

## Materialeksempler



## Gressarmeringsstein

Grønt uttrykk, tåler tung belastning,  
lang levetid

## Materialeksempler



### Parkstein

Slitesterkt, reint uttrykk, lite og enkelt vedlikehold, strammar opp plassen

## Materialeksemppler



## Dekorerte blokkstein

Billeg, borna kan designe sitt eige uttrykk,  
kan skilast ut, eirfunksjonelt leikeareal

## Materialeksemppler



## Vegetasjon

Buskar: lite vedlikehald, eviggrønt, dekorativ om våren

Tre: Variert uttrykk gjennom året, inviterande

Gras: Blomstereng - 1-2 slåttar pr sesong

Kostnadskalkyle Grusbanen Alvermarka					
Oppdrag		Oppdragsleder		Dato	
				14.03.2016	
Oppdragsnummer		Opprettet av	LMV		
Post	Mengde	Pris	Totalt		
<b>2 - KONSTRUKSJONER:</b>					<b>Alternativt</b>
Trappeelementer (granitt, 4 trinn)	12 stk	850	10200	impreg tre	
Pergola	1 stk	25 000	25000		
Open bod	1 stk	50 000	50 000		
El, VA	RS	30 000	30 000		
			<b>115 200</b>		
<b>3 - DEKKE:</b>					
Fallsand, d:40 cm (for leikeområde)	150 m <sup>2</sup>	100	15000	bark	
Parkstein (dim 20*10*6)	270 m <sup>2</sup>	200	54000	eks. grus	
Gressarmeringsstein (40*40*10)	144 m <sup>2</sup>	60	8640		
			<b>77 640</b>		
<b>4 - KANTER:</b>					
Granittkantstein (10*25*100)	50 m	300	15000	betongkant	
Rundstokk Ø14 (rundt leikeområde)	53 m	160	8 480		
			<b>23 480</b>		
<b>5 - VEGETASJON:</b>					
Plen/eng	40 m <sup>2</sup>	75	3000		
Busker, Rhododendron	10 stk.	400	4000	laurbærhegg	
Tre, Kirsebær	3 stk.	1000	3000	eks lerk	
			<b>10 000</b>		
<b>6 - LEKEAPPARAT (eks. levering og montering):</b>					
Fugleredehuske Ø120	1 stk	25000	25000	vanl disse	
Benk med bord	2 stk	3000	6000		
Blokkstein (leik, klatre, dekor)	7 stk	0	0		
Maling til dekor på stein	RS		2500		
			<b>33500</b>		
<b>Totalt:</b>			<b>259 820</b>		