

Søknad om tillatelse til tiltak etter plan- og bygningsloven (pbl) § 93, jf forskrift av 22.1.1997 om saksbehandling og kontroll (SAK). Søknad om ansvarsrett for ansvarlig søker pbl § 93 b <input type="checkbox"/> Ett-trinns søknadsbehandling pbl § 95 jf SAK §§ 12, 14 og 15 <input type="checkbox"/> Rammetillatelse pbl § 95 a jf SAK §§ 12-14 <input checked="" type="checkbox"/> Enkle tiltak pbl § 95 b jf SAK §§ 12 og 16	Stempel LINDÅS KOMMUNE TEKNISK Arkivkode 137/564 14 NOV. 2002 Ark. saksnr. 02/2241/17225/02 Saksh. SWTO Løpnr. Grad.	Kommunens saksnr 293/02
	<input type="checkbox"/> Søknad om Arbeidstilsynets samtykke etter arbeidsmiljøloven (aml) § 19 (for tiltak med eksisterende eller framtidige arb.pl)	
Til kommune: (Søknad med vedlegg fylles ut og leveres i 2 eksemplarer, ev ekstra sett etter avtale med kommunen) Lindås	Til Arbeidstilsynet i: (Tiltakshaver sender en fullstendig utfylt søknad med alle nødvendige vedlegg til Arbeidstilsynet)	

Søknaden gjelder					
Eiendom/byggested	Gnr	Bnr	Festnr	Seksjonsnr	Koordinator (fylles ut av kommunen)
	137	564			
Adresse Ikenberget					
Tiltakets artc pbl § 93	(Ved søknad om deling eller bortfeste av enhet (jf pbl § 93 h) benyttes eget søknadsskjema.)				
	<input checked="" type="checkbox"/> Nybygg/tilbygg/påbygg/underbygg <input type="checkbox"/> Varige konstruksjoner og anlegg <input type="checkbox"/> Fasadeendringer, vesentlige endringer eller vesentlige reparasjon av bygning eller anlegg <input type="checkbox"/> Bruksendring <input type="checkbox"/> Riving <input type="checkbox"/> Oppføring/endring av bygningstekniske installasjoner	<input type="checkbox"/> Oppdeling/sammenføring av bruksenheter, bolig-mv <input type="checkbox"/> Skilt/reklameinnretninger/innhegning mot veg <input type="checkbox"/> Vesentlig terrenginngrep <input type="checkbox"/> Anlegg av veg/p-plass <input checked="" type="checkbox"/> Andre tiltak			
Planlagt bruk/formål	<input checked="" type="checkbox"/> Boligbygning <input type="checkbox"/> Boliggarasje <input type="checkbox"/> Bygn. med arb.plasser	<input type="checkbox"/> Fritidsbolig <input type="checkbox"/> Driftsbyggn. i landbruket <input type="checkbox"/> Annet	Beskriv ARKIV		

Dispensasjonssøknad (ikke aktuelt ved søknad om enkle tiltak)	
pbl § 7 (§ 88)	Det søkes dispensasjon fra bestemmelsene i: (begrunnelse for dispensasjon gis på eget ark)
<input type="checkbox"/> Plan- og bygningslov <input type="checkbox"/> Forskrifter til pbl <input type="checkbox"/> Kommunale vedtekter til pbl	<input type="checkbox"/> Arealplaner <input type="checkbox"/> Beskriv
	Vedlegg nr A -

Forhåndskonferanse	
Forhåndskonferanse er avholdt	<input type="checkbox"/> Ja <input type="checkbox"/> Nei
	Dersom ja - vedlegg referat
	Vedlegg nr A -

Opplysninger til søknaden	
Beskrivelse av hvordan tiltaket oppfyller byggesaksbestemmelsene, planbestemmelsene og planvedtak etter plan- og bygningsloven innenfor angitte områder.	

Estetisk utforming/situasjonsplan	
1. Utforming/tilpasning pbl § 74, 2. ledd SAK § 14 nr 4 e	Er kravene til estetikk i pbl, ev kommunale retningslinjer, veileder og/eller bestemmelser til arealplaner ivare tatt? <input type="checkbox"/> Ja <input type="checkbox"/> Nei
	Beskriv Estetisk utforming og forholdet til omgivelsene vises på perspektivtegninger, plan, snitt, fasade og ev fotomontasje.
2. Situasjonsplan	Tiltaket er vist på situasjonsplan med målsatt inntegning av beliggenhet i plan og høyde og ev i forhold til eksisterende bebyggelse, eiendomsgrenser og veger
	Vedlegg nr D -
	Vedlegg nr C -

Risikoklasser og brannklasser (jf TEK § 7:22)	
3.	Risikoklasse 4 Brannklasse 1

Arealdisponering

4. Planstatus	<input type="checkbox"/> Arealdel av kommuneplan	Planens navn/identifikasjon
	<input checked="" type="checkbox"/> Reguleringsplan	
	<input type="checkbox"/> Bebyggelsesplan	
Formål i reg.plan/bebyggelsesplan/arealdel av kommuneplan - beskriv		Tillatt grad av utnyttning

5. Oppmålt tomt	<input checked="" type="checkbox"/> Ja <input type="checkbox"/> Nei	Tomteareal 757 m ²
-----------------	---	----------------------------------

6. Bebyggelsen - størrelse og grad av utnyttning	Antall etasjer (TEK § 4-1)	Eldre bebyggelse	Ny bebyggelse	Sum	
	Antall bruksenheter (NS 3940)		2		
	Bruksareal (NS 3940 eller TEK § 3-5)	m ²	175	m ²	175
	Bebygd areal (NS 3940)	m ²	111	m ²	111
	Beregnet grad av utnyttning som følge av tiltaket				
Vis beregning av grad av utnyttning					

7. Avstand	Minste avstand fra den planlagte bygning til:	Nabogrense	Vegmidte	Annen bygning
	Går det høyspent kraftlinje/kabel i, over eller i nærheten av tomta?	<input type="checkbox"/> Ja <input type="checkbox"/> Nei		
	Går det priv./off. vann- og avløpsledning i eller i nærheten av tomta?	<input type="checkbox"/> Ja <input type="checkbox"/> Nei		
	Dersom det går slik kraftlinje/kabel/ledninger i, over eller i nærheten av tomta, må tiltaket det her søkes om være avklart med berørt(e) myndighet(er)/rettighetshaver(e).	Vedlegg nr: H -		

Grunnforhold, rasfare og miljøforhold

Foreligger det tilstrekkelig sikkerhet mot fare eller vesentlig ulempe som følge av:

8. Grunnforh. pbl § 68	<input checked="" type="checkbox"/> Ja <input type="checkbox"/> Nei	Dersom nei, beskriv kompensierende tiltak i vedlegg	Vedlegg nr: A -
9. Rasfare mv pbl § 68	<input checked="" type="checkbox"/> Ja <input type="checkbox"/> Nei	Dersom nei, beskriv kompensierende tiltak i vedlegg	Vedlegg nr: A -
10. Miljøforh. pbl § 68	<input checked="" type="checkbox"/> Ja <input type="checkbox"/> Nei	Dersom nei, beskriv kompensierende tiltak i vedlegg	Vedlegg nr: A -

Tilknytning til offentlig veg og ledningsnett

11. Atkomst vegloven pbl §§ 66,67	Tomta har atkomst til følgende veg som er opparbeidet og åpen for alminnelig ferdsel:		Gir tiltaket endrede avkjøringsforhold?
	<input type="checkbox"/> Riksveg/fylkesveg	Er vegsjefens avkjøringstillatelse gitt? <input type="checkbox"/> Ja <input type="checkbox"/> Nei	
	<input checked="" type="checkbox"/> Kommunal veg	Er kommunens avkjøringstillatelse gitt? <input checked="" type="checkbox"/> Ja <input type="checkbox"/> Nei	
12. Vannforsyning pbl §§ 65, 67	<input type="checkbox"/> Privat veg	Er vegrett sikret ved tinglyst erklæring? <input type="checkbox"/> Ja <input type="checkbox"/> Nei	
	Tilknyttet	Foreligger rettighet for tilføring av vann over annens grunn ved tinglyst erklæring?	<input checked="" type="checkbox"/> Ja <input type="checkbox"/> Nei
	<input checked="" type="checkbox"/> - offentlig vannverk <input type="checkbox"/> - privat vannverk	Beskriv	
	<input type="checkbox"/> - annen privat vannforsyning, innlagt vann <input type="checkbox"/> - annen privat vannforsyning, ikke innlagt vann		
13. Avløp pbl §§ 66, 67	<input checked="" type="checkbox"/> Offentlig avløpsanlegg <input type="checkbox"/> Privat avløpsanlegg	Skal det installeres vannklosett?	<input checked="" type="checkbox"/> Ja <input type="checkbox"/> Nei
		Foreligger utslippstillatelse?	<input type="checkbox"/> Ja <input type="checkbox"/> Nei
		Foreligger rettighet om avløpsanlegg over annens grunn ved tinglyst erklæring?	<input type="checkbox"/> Ja <input type="checkbox"/> Nei
14. Overvann	Takvann/overvann føres til:	<input type="checkbox"/> Avløpsystem <input checked="" type="checkbox"/> Terreng	

Statistikk			
Arbeidets art	<input checked="" type="checkbox"/> Nybygg	<input type="checkbox"/> Endring	<input type="checkbox"/> Annet, beskriv
	<input type="checkbox"/> Påbygg/tilbygg	<input type="checkbox"/> Riving	
Fundamentering	<input checked="" type="checkbox"/> Grunnmur	<input type="checkbox"/> Peler	<input type="checkbox"/> Annet, beskriv
	<input type="checkbox"/> Bankett/såle		
Materialer i bærekonstr. (utgjør minst 25% av konstruksj.)		Materialer i yttervegg (min. 25 % av konstruksj.) (maks 3 kryss)	Oppvarming (maks 1 kryss)
- vertikale konstruksjoner (maks 3 kryss)	- horisontale konstruksjoner (maks 3 kryss)		
<input checked="" type="checkbox"/> Tre	<input checked="" type="checkbox"/> Lettbetong	<input checked="" type="checkbox"/> Tre	<input type="checkbox"/> Ved
<input type="checkbox"/> Betong	<input type="checkbox"/> Metall	<input type="checkbox"/> Lettbetong	<input type="checkbox"/> Oljefyr-anl.
<input type="checkbox"/> Tegl	<input type="checkbox"/> Annet	<input type="checkbox"/> Betong	<input type="checkbox"/> El.
		<input type="checkbox"/> Metall	<input type="checkbox"/> Oljefyr-anl./ved
		<input type="checkbox"/> Tegl	<input type="checkbox"/> Oljefyr-ildsted/el.
		<input type="checkbox"/> Annet	<input checked="" type="checkbox"/> El./ved
			<input type="checkbox"/> Annet

Vedlegg		
Beskrivelse av vedlegg	Gruppe	Nr fra - til
Redegjørelser, dispensasjonssøknader	A	
Nabovarsling	B	6
Kart, situasjonsplan	C	4
Tegninger av plan, snitt og fasade	D	5
Kontrollplaner	E	2 - 3
Ansvarsrettsskjemaer, ev søknad om lokal godkjenning av foretak	F	8
Kontrollerklæringer	G	7
Uttalelser fra andre off. myndigheter	H	-
Andre vedlegg	I	-

Søknad om ansvarsrett (som ansvarlig søker) jf. pbl § 93b	
Nødvendige godkjenningsområder i forhold til tiltaket (iht Godkjenningskatalogen)	SØK 040.1
Foreligger sentral godkjenning innenfor ansvarsområdene? Legg i tilfelle ved godkjenningsbevis	Vedlegg nr F - 10
Søknad om lokal godkjenning for område(r) hvor sentral godkjenning ikke foreligger	Vedlegg nr F -

Underskrifter	
Ansvarlig søker for tiltaket (SØK)	Tiltakshaver
Foretak STEVNEBØ TRELAST A/S	Navn Renathe Aase og Kenneth Ludvigsen
Adresse	Adresse Holtermannsvegen 16
Postnr, poststed 5937, BØVÅGEN	Postnr, poststed 5918, FREKHAUG
Organisasjonsnr Telefon 951 284 173 56349400	Organisasjonsnr Telefon 56177748
Kontaktperson Oddmund Vikene	<input type="checkbox"/> Enkeltperson <input type="checkbox"/> Selskap/lag/sameie <input type="checkbox"/> Off. virksomhet
Dato Underskrift 04.11.02 5937 Bøvågen - Tlf. 56 34 94 00	Dato Underskrift 12/11-02 Renathe Aase
Gjentas med blokkbokstaver ODDMUND VIKENE	Gjentas med blokkbokstaver RENATHE AASE

Kommunens godkjenning av ansvarlig søker	
Kommunens navn (stempel)	
Dato	Underskrift

Søknad om Arbeidstilsynets samtykke

Hvis tiltaket berører eksisterende eller framtidige arbeidsplasser, skal Arbeidstilsynet motta en komplett kopi av søknad om tillatelse til tiltak med alle vedlegg, jf aml § 19

Veiledning

Tiltakshaver er ansvarlig for søknad om Arbeidstilsynets samtykke, som gjelder for alle tiltak med arbeidsplasser (yrkesbygg eller andre tiltak som kommer inn under arbeidsmiljøloven). Arbeidsmiljøfaktorer som er vurdert og tatt hensyn til skal kunne dokumenteres. Utdypende informasjon fås ved henvendelse til Arbeidstilsynet eller via internett <http://www.arbeidstilsynet.no/>

Søknaden gjelder

Eksisterende arbeidsplasser

Framtidige arbeidsplasser

Arbeidsmiljøfaktorer

Arbeidsmiljøfaktorer som er vurdert (iht. best.nr 324, § 1 pkt 2 og 3)

Vedlegg nr
K -

Dokumentasjon på medvirkning

Dokumentasjon på ansattes medvirkning (AMU jf aml § 24 c og d, verneombud jf aml § 26 e l)

Vedlegg nr
K -

Dokumentasjon på arbeidsgivers medvirkning

Vedlegg nr
K -

Vedlegg K sendes kun til Arbeidstilsynet

Underskrift

Tiltakshaver for dette tiltaket

Navn

Dato | Underskrift

Gjentas med blokkbokstaver

Byggherreforskriften

Byggherreforskriften gjelder sikkerhet, helse og arbeidsmiljø på bygge- og anleggsplasser for alle typer tiltak. Tiltakshaver (i forskriften kalt «byggherre») er ansvarlig for at forskriftens krav ivaretas og at tilstrekkelig dokumentasjon er tilgjengelig for Arbeidstilsynet ved eventuelt tilsyn på bygge-/anleggsstedet.

Oppgave over prosjekteringsansvar, fagområde og tiltaksklasse jf SAK § 14 nr 1 og 2

(Vedlegg til søknad om igangsettings-
tillatelse/ett-trinns søknad eller enkle tiltak)

Vedlegg nr

F-

Kommunens saksnr

Tiltak/prosjekt				Tiltakshaver	
Eiendom/adresse Ikenberget				Renathe Aase og Kenneth Ludvigsen	
Gnr				Ansvarlig søker	
137	Bnr 564	Festnr	Seksjonsnr	STEVNEBØ TRELAST A/S	

Funksjon	Navn på foretak dersom dette foreligger ved søknadstidspunktet (Foretakets navn samt underskrift vil forøvrig fremgå av søknad om ansvarsrett)	Angi aktuelle fagområder. Beskriv hva oppgaven omfatter og angi tiltaksklasse. Bruk fortrinnsvis kode og tekst fra Godkjenningskatalogen
Ansvarlig prosjekterende	Stevnebo Trelast A/S	Prosjektering av småhus tiltaksklasse 1
	Stendal VVS	Prosjektering av sanitærinnstallasjon tiltaksklasse 1
Ansvarlig kontrollerende for prosjekteringen	Stevnebo Trelast A/S	Kontroll av prosjektering av småhus tiltaksklasse 1
	Stendal VVS	Kontroll av prosjektering av sanitærinnstallasjon kl 1

LINDÅS KOMMUNE
TEKNISK

Arkivkode 137/564

14 NOV. 2002

Ark. saksnr. 02/2241 | Leder 17/25/02

Saksn. SVTO | Grad.

Oppgave over utførelsesansvar, fagområde og tiltaksklasse jf SAK § 15 nr 1 og 2

(Vedlegg til søknad om igangsettings-
tillatelse/ett-trinns søknad eller enkle tiltak)

Vedlegg nr

F-

Kommunens saksnr

Tiltak/prosjekt				Tiltakshaver	
Eiendom/adresse Ikenberget				Renathe Anse og Kenneth Ludvigsen	
Gnr				Ansvarlig søker	
137	Bnr 564	Festnr	Seksjonsnr	STEVNEBØ TRELAST A/S	

Funksjon	Navn på foretak dersom dette foreligger ved søknadstidspunktet (Foretakets navn samt underskrift vil forøvrig fremgå av søknad om ansvarsrett)	Angi aktuelle fagområder. Beskriv hva oppgaven omfatter og angi tiltaksklasse. Bruk fortrinnsvis kode og tekst fra Godkjenningskatalogen
Ansvarlig utførende	Stevnebø Trelast A/S	Utføring av tømrararbeider tiltaksklasse 1
	Stendal VVS	Utføring av sanitærinnstallasjon tiltakskl 2
	Alversund Maskinstasjon A/S	Utføring av fjell, grunn og terengarbeider tiltakskl
	Kenneth Ludvigsen	Støping av såle og muring av grunnmur tiltakskl 1
	Kenneth Ludvigsen	Montering av pipe tiltaksklasse 1
Ansvarlig kontrollerende for utførelsen	Stevnebø Trelast A/S	Kontroll av tømrararbeider tiltaksklasse 1
	Stendal VVS	Kontroll av sanitærinnstallasjon tiltakskl 2
	Alversund Maskinstasjon A/S	Kontroll av fjell, grunn og terengarbeider tiltakskl 1
	Kenneth Ludvigsen	Kontroll av støping av såle og muring av grunnmur tilt kl 1
	Kenneth Ludvigsen	Kontroll av montering av pipe tiltaksklasse 1

Søknad om ansvarsrett

for arbeid etter § 93, jf §§ 93 b, 97 og 98,
plan- og bygningsloven av 14. juni 1985 nr. 77

Vedlegg nr

F-

Kommunens saksnr

Side

1 av

LINDÅS KOMMUNE	
TEKNISK	
Arkivkode	137/504
14 NOV. 2002	
Ark. saksnr.	17225/02
Seksh. S70	Grad.

Til kommune
LINDÅS

Søknad om ansvarsrett sendes kommunen ved hvert tiltak.
Dersom det ikke foreligger sentral godkjenning, må Søknad om
lokal godkjenning av foretak vedlegges.

Søknaden gjelder				
Eiendom/ byggested	Gnr	Bnr	Festenr	Seksj.nr
Adresse IKENBERGET				

Foretak			
Foretak Alversund Maskinstasjon A/S			Organisasjonsnr 937664044
Adresse Buhaugen 6		Postnr 5911	Poststed ALVERSUND
Telefon 56350180	Telefax	Kontaktperson S.MYKING	

Ansvarsområde(r) det søkes godkjenning for	
Funksjoner	Fagområde og tiltaksklasse
(PRO,KPR,UTF,KUT,SAM)	Angi aktuelle fagområder. Beskriv hva oppgaven omfatter og angi tiltaksklasse. Bruk fortrinnsvis kode og tekst fra Godkjenningskatalogen
UTF/KUT 150/2	GRUNN OG TERENGARBEIDER
UTF/KUT 160.2	FJELLARBEIDER I DAGEN

Godkjenning av foretak	
Foreligger sentral godkjenning innenfor ansvarsområdene? Legg i tilfelle ved godkjenningsbevis.	Vedlegg nr F- 1
Søknad om lokal godkjenning for område(r) hvor sentral godkjenning ikke foreligger	Vedlegg nr F-

Ansvarlig kontrollerende	
Ansvarlig kontrollerende foretak forplikter seg til å planlegge eller å gjennomføre kontroll av egne ansvarsområder i samsvar med godkjent kontrollplan.	

Underskrifter	
Ansvarlig søker for dette tiltaket (SØK)	Foretakets underskrift
Foretak <i>Steinvald Trelast AS</i>	Foretak Alversund Maskinstasjon A/S
Dato <i>12/11-02</i>	Dato <i>5.10.02</i>
Underskrift <i>Oddmund Vikene</i>	Underskrift <i>Steinar Myking</i>
Gjentas med blokkbokstaver <i>ODDMUND VIKENE</i>	Gjentas med blokkbokstaver STEINAR MYKING <i>STEINAR MYKING</i>

Kommunens godkjenning av foretaket	
Kommunens navn (stempel) BYGNINGSSJEFEN I LINDÅS	
Dato	Underskrift <i>Einar Tullmaki</i>

Søknad om ansvarsrett

for arbeid etter § 93, jf §§ 93 b, 97 og 98, plan- og bygningsloven av 14.juni 1985 nr 77

Til kommune
Lindås

LINDÅS KOMMUNE TEKNISK	
Arkivkode	137/564
14 NOV. 2002	
Ark.saksnr.	Lindås
02/2241	17225/02
Saksn.	Grad.
SVTO	

Vedlegg nr
F-

Kommunens saksnr

Side
1 av

Søknaden gjelder

Eiendom/ byggested	Gnr	Bnr	Festnr	Seksj.nr	Postnr	Poststed
	137	564			5911	Alversund
Adresse						
Ikenberget						

Foretak		Organisasjonsnr	
Foretak		980626180	
Stendal VVS AS			
Adresse		Postnr	Poststed
Lyngmarka 20		5911	Alversund
Telefon	Telefaks	Kontaktperson	Mobiltelefon
56341604	56341609	Thorleif Stendal	90622713

Ansvarsområde(r) det søkes godkjenning for	
Funksjoner	Fagområde og tiltaksklasse
(PRO,KPR,UTF,KUT,SAM)	Angi aktuelle fagområder. Beskriv hva oppgaven omfatter og angi tiltaksklasse.
Prosjektering / Kontroll	311,1
Utførelse / Kontroll	311,2 / 844,2 / 846,2

Godkjenning av foretak		Vedlegg nr
Foreligger sentral godkjenning innenfor ansvarsområdene? Legg i tilfelle ved godkjenningsbevis		F-
Søknad om lokal godkjenning for område(r) hvor sentral godkjenning ikke foreligger		Vedlegg nr
		F-

Ansvarlig kontrollerende
Ansvarlig kontrollerende foretak forplikter seg til å planlegge eller å gjennomføre kontroll av egne ansvarsområder i samsvar med godkjent kontrollplan.

Underskrifter	
Ansvarlig søker(SØK) for dette tiltaket	Foretakets underskrift
Foretak	
<i>Skurebø Trelast AS</i>	
Dato	Dato
<i>09.11.02</i>	09.11.2002
Underskrift	Underskrift
<i>Oddmund Vikene</i>	<i>Thorleif Stendal</i>
Gjentas med blokkbokstaver	Gjentas med blokkbokstaver
<i>ODDMUND VIKENE</i>	THORLEIF STENDAL

Kommunens godkjenning av foretaket	
Kommunens navn (stempel)	
BYGNINGSSJEFEN I LINDÅS	
Dato	Underskrift
	<i>Eier fullmakt</i>

SENTRAL GODKJENNING FOR ANSVARSRETT

etter plan- og bygningsloven § 98a

I medhold av plan- og bygningsloven § 98 a og forskrift om godkjenning av foretak av 22 januar 1997 nr. 35, er følgende godkjenning gitt til:

Registrert foretaksnavn Stendal VVS AS		
Adresse Lyngmarka 20 5911 ALVERSUND Norge		Foretaksnummer 980626180
Godkjenningsnummer 2001010462	Antall ansatte	Utløpsdato 05.07.2003

Godkjenningen gjelder følgende godkjenningsområder

Ansvarlig søker

- SØK.311.1 søkerfunksjon for sanitæranlegg og stikkledninger, tiltaksklasse 1
- SØK.321.1 søkerfunksjon for installasjon av varmeanlegg og anlegg for vannbåren varme, tiltaksklasse 1
- SØK.841.1 søkerfunksjon for forsyningsanlegg for grunnvann fra borede brønner i fjell, avløpsrøseanlegg og utvendig ledningsanlegg, tiltaksklasse 1

Ansvarlig prosjekterende

- PRO.311.1 prosjektering av sanitæranlegg og stikkledninger, tiltaksklasse 1
- PRO.324.1 prosjektering av anlegg for vannbåren varme, tiltaksklasse 1
- PRO.844.1 prosjektering av ledningsanlegg (stikkledning), tiltaksklasse 1

Ansvarlig kontrollerende for prosjektering

- KPR.311.1 kontroll av prosjekteringen av sanitæranlegg og stikkledninger, tiltaksklasse 1
- KPR.324.1 kontroll av prosjekteringen av anlegg for vannbåren varme, tiltaksklasse 1
- KPR.844.1 kontroll av prosjekteringen av ledningsanlegg (stikkledning), tiltaksklasse 1

Ansvarlig utførende

- UTF.311.2 utførelse av sanitæranlegg, tiltaksklasse 2
- UTF.324.1 installasjon av anlegg for vannbåren varme eksklusive fyringsenheter, tiltaksklasse 1
- UTF.844.2 legging av vannledninger, tiltaksklasse 2
- UTF.846.2 legging av avløpsledninger, tiltaksklasse 2

Ansvarlig kontrollerende for utførelse

- KUT.311.2 kontroll av utførelsen av sanitæranlegg, tiltaksklasse 2
- KUT.324.1 kontroll av installasjonen av anlegg for vannbåren varme eksklusive fyringsenheter, tiltaksklasse 1
- KUT.844.2 kontroll av leggingen av vannledninger, tiltaksklasse 2
- KUT.846.2 kontroll av leggingen av avløpsledninger, tiltaksklasse 2

Den sentrale godkjenningsordningen bekrefter at foretaket har dokumentert at det oppfyller kravene i godkjenningsforskriften (GOF) §§ 4 nr. 2 og 11. Foretaket har avgitt egenerklæring om at det har et system for oppfyllelse av myndighetskrav etter plan- og bygningsloven slik som fastsatt i godkjenningsforskriften §§ 6, 7 og 8, jf § 9 nr 1.

Systemet framgår av følgende elementer:

1. Organisasjonsplan mv. (GOF § 6 a)
2. Identifikasjon av gjeldende krav i plan- og bygningslovgivningen for gjennomføring av oppdrag (GOF § 6 b)
3. System for å identifisere, rette opp og hindre gjentakelse av avvik. (GOF § 6 c.)
4. Styring av dokumenter (GOF § 6 d)
5. Kunnskaper om plan- og bygningslovgivningen (GOF § 7)
6. System for oppgaveløsning for de enkelte funksjoner (GOF § 8)

Antall faglige ledere i foretaket: 1

Det er en forutsetning for godkjenningen at foretaket benytter relevant faglig leder i forhold til de faglige oppgavene, og at dette framgår av foretakets system i samsvar med GOF § 6a.

Godkjenningen gjelder til 05.07.2003, jf GOF § 23 nr. 1.

Efter godkjenningsforskriften § 26 plikter godkjente foretak av eget tiltak å melde fra til den sentrale godkjenningsordningen om endringer som har betydning for godkjenningen. Permanente endringer i foretakets faglige ledelse, vesentlig omorganisering av foretaket, tvangsavvikling eller konkursbehandling skal meldes til godkjenningsordningen uten ugrunnet opphold.

Med endring i faglig ledelse siktes det til at den/de personer som dekker faglige kvalifikasjoner og er knyttet til foretakets godkjenning, ikke lenger er ansatt eller innehar tidligere funksjoner i foretaket. Dersom en person har overtatt funksjonen og dekker de samme kvalifikasjonene som angitt i de enkelte krav, er det ikke nødvendig å gi melding om dette til den sentrale godkjenningsordningen før i forbindelse med fornyelse av godkjenningen.

Foretaket har rett til å anvende godkjenningsordningens emblem (logo) i forbindelse med sin virksomhet. Denne retten gjelder bare så lenge foretaket har sentral godkjenning.

For den sentrale Godkjenningsnemnda,
Statens bygningstekniske etat

Oslo, den 05.07.2001

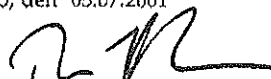
Thore Selstad Halvorsen

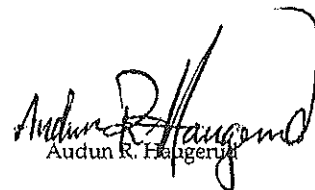
Audun R. Høngerud

Søknad om ansvarsrett

for arbeid etter § 93, jf §§ 93 b, 97 og 98,
plan- og bygningsloven av 14. juni 1985 nr 77

Vedlegg nr

F-

Kommunens saksnr

Side

1 av

Til kommune
Lindås

TEKNISK	
Arkivkode	137/564
14 NOV. 2002	
Ark. saknr.	02/2241
Saksh.	SJT
Løpnr.	17225/02
Grad.	

Søknad om ansvarsrett sendes kommunen ved hvert tiltak.
Dersom det ikke foreligger sentral godkjenning, må **Søknad om lokal godkjenning av foretak** vedlegges.

Søknaden gjelder

Eiendom/ byggsted	Gnr	Bnr	Festenr	Seksj.nr
	137	564		
Adresse Ikenberget				

Foretak

Foretak STEVNEBØ TRELAST A/S			Organisasjonsnr 951 284 173	
Adresse		Postnr	Poststed	
		5937	BØVÅGEN	
Telefon	Telefax	Kontaktperson		
56349400	56349401	Oddmund Vikene		

Ansvarsområde(r) det søkes godkjenning for

Funksjoner	Fagområde og tiltaksklasse
(PRO,KPR,UTF,KUT,SAM)	Angi aktuelle fagområder. Beskriv hva oppgaven omfatter og angi tiltaksklasse. Bruk fortrinnsvis kode og tekst fra Godkjenningskatalogen
PRO 110.1	Prosjektering av småhus tiltaksklasse 1
KPR 110.1	Kontroll av prosjektering av småhus tiltaksklasse 1
UTF 210 .1	Utføring av tømrararbeider tiltaksklasse 1
KUT 210.1	Kontroll av tømrararbeider tiltaksklasse 1

Godkjenning av foretak

Foreligger sentral godkjenning innenfor ansvarsområdene? Legg i tilfelle ved godkjenningsbevis	Vedlegg nr F- 10
Søknad om lokal godkjenning for område(r) hvor sentral godkjenning ikke foreligger	Vedlegg nr F-

Ansvarlig kontrollørende

Ansvarlig kontrollørende foretak forplikter seg til å planlegge eller å gjennomføre kontroll av egne ansvarsområder i samsvar med godkjent kontrollplan.

Underskrifter

Ansvarlig søker for dette tiltaket (SØK)	Foretakets underskrift
Foretak STEVNEBØ TRELAST A/S	Foretak Stevnebo Trelast A/S
Dato 04.11.02	Dato 04.11.02
Underskrift <i>Oddmund Vikene</i>	Underskrift <i>Stein Paulsen</i>
Gjentas med blokkbokstaver ODDMUND VIKENE	Gjentas med blokkbokstaver STEIN PAULSEN

Kommunens godkjenning av foretaket

Kommunens navn (stempel) BYGNINGSSJEFEN I LINDÅS	
Dato	Underskrift Eier fullmakt

SENTRAL GODKJENNING

FOR ANSVARSRETT

etter plan- og bygningsloven § 98a

I medhold av plan- og bygningsloven § 98 a og forskrift om godkjenning av foretak av 22 januar 1997 nr. 35, er følgende godkjenning gitt til:

Registrert foretaksnavn

Stevnebø Trelast AS

Adresse

5937 BØVÅGEN

Norge

Foretaksnummer

951284173

Godkjenningsnummer

1999005383

Antall ansatte

18

Utløpsdato

08.11.2003

Godkjenningen gjelder følgende godkjenningsområder

Ansvarlig søker

SØK.040.1 søkerfunksjon for bygning, llltaksklasse 1

Ansvarlig prosjekterende

PRO.110.1 prosjektering av småhus, llltaksklasse 1

Ansvarlig kontrollerende for prosjektering

KPR.110.1 kontroll av prosjekteringen av småhus, llltaksklasse 1

Ansvarlig samordner

SAM.040.2 samordneffunksjon for bygning, llltaksklasse 2

Ansvarlig utførende

UTF.040.2 utførelse av bygningsllltak, llltaksklasse 2

UTF.210.1 tømrerarbeider, llltaksklasse 1

UTF.222.1 montering av elementskorsteiner, llltaksklasse 1

UTF.260.1 utførelse av våtromsarbeider, llltaksklasse 1

Ansvarlig kontrollerende for utførelse

KUT.040.2 kontroll av utførelsen av bygningsllltak, llltaksklasse 2

KUT.150.1 kontroll av grunn- og terrengarbeider, llltaksklasse 1

KUT.210.1 kontroll av tømrerarbeider, llltaksklasse 1

KUT.222.1 kontroll av monteringen av elementskorsteiner, llltaksklasse 1

KUT.260.1 tverrfaglig kontroll av våtromsarbeider, llltaksklasse 1

Utskriftsdato

27.09.2001

Utløpsdato

08.11.2003

LINDÅS KOMMUNE TEKNISK	
Arkivkode	137/564
14 NOV. 2002	
Ark. sak/ans.	Løpnr.
02/02241	17225/02
Saken	Grad.
SVTO	

Lindås kommune
Teknisk avdeling
5914 Lindås

BYGGER'N
— STEVNEBØ —

12.11.02

Oversikt over dokumenter vedr. Gnr: 137 Bnr: 564 Renathe Aase og Kenneth Ludvigsen

Søknad om enkle tiltak

Søknad om ansvarsrett m/ sentral godkjenning for søking , prosjektering, utføring og kontroll av tømrerarbeider Stevnebø Trelast A/S

Kontrollerklæring prosjektering hus

Oppgave over prosjekteringsansvar

Oppgave over utførelseansvar

Kontrollplanar prosjektering byggearbeider

Kontrollplanar utføring byggearbeider

Søknad om tilkøpling og utføring av sanitæranlegg

Søknad om ansvarsrett m/ sentral godkjenning av sanitærarbeider, Stendal VVS

Kontrollplanar prosjektering /utføring sanitærarbeider m/ teikningar

Søknad om ansvarsrett , grunn og terrengarbeider samt fjellarbeider Alversund Maskinstasjon A/S

Kontrollplanar grunn og terrengarbeider samt fjellarbeider.

Søknad om ansvarsrett m/ Leca selvbyggersertifikat Kenneth Ludvigsen

Nabovarsel m/ kvitteringsliste.

Teikningar

Situasjonsplan.

Kart .

Terrengprofilar.

Søknader i forbindelse med våtromsarbeider blir innsendt når entreprenør er valgt.

Gjenpart av nabovarsel for tiltak etter plan- og bygningsloven

(vedlegg til søknad/melding)

Til kommune Lindås

Tiltak på eiendommen:			
Gnr	Bnr	Festenr	Seksjonsnr
137	564		
Eiendommens adresse			
Ikenberget			
Eier/fester			

For overnevnte eiendom er det i henhold til bestemmelsene i § 94 nr 3 i plan- og bygningsloven av 14 juni 1985 nr 77, sendt følgende nabovarsel:

Tiltak som krever søknad og tillatelse etter plan- og bygningsloven, pbl § 93.

Melding om tiltak etter plan- og bygningsloven - driftsbygning i landbruket, pbl § 81.

Melding om tiltak etter plan- og bygningsloven - mindre byggearbeide på boligeiendom, pbl § 86a.
Nabo eller gjenboer som har innvendinger mot tiltaket, kan kreve at meldingen blir behandlet som søknad. Slikt krav må være kommet fram til kommunen innen 2 uker etter at dette varsel er sendt.

Tiltakets art pbl § 93	<input checked="" type="checkbox"/> Nybygg/tilbygg/påbygg/underbygg	<input type="checkbox"/> Oppdeling/sammenføyning av bruksenheter, bolig mv
	<input type="checkbox"/> Varige konstruksjoner og anlegg	<input type="checkbox"/> Skilt/reklameinnretninger/innhegning mot veg
	<input type="checkbox"/> Fasadeendringer, vesentlige endringer eller vesentlig reparasjon av bygning eller anlegg	<input type="checkbox"/> Vesentlige terrenginngrep
	<input type="checkbox"/> Bruksendring	<input type="checkbox"/> Anlegg av veg/p-plass
	<input type="checkbox"/> Riving	<input checked="" type="checkbox"/> Andre tiltak
	<input type="checkbox"/> Oppføring/endring av bygningstekniske installasjoner	Spesifiser kort tiltakets art Førstotningsmur langs vei

Planlagt bruk/formål	<input checked="" type="checkbox"/> Boligbygning	<input type="checkbox"/> Fritidsbolig	Beskriv
	<input type="checkbox"/> Boliggarasje	<input type="checkbox"/> Driftsbyggn. i landbruket	
	<input type="checkbox"/> Bygn. med arb.plasser	<input type="checkbox"/> Annet	

Størrelse ny bebyggelse	Gesimshøyde ca 4,4 m	Mønehøyde ca 7,7 m	Bebygd areal 111 m ²
-------------------------	-------------------------	-----------------------	------------------------------------

Søknad om bruksendring - pbl § 93, 1. ledd c)

Fra:	Til:
------	------

Søknad om dispensasjon - pbl § 7 og/eller § 88

Angi nærmere hvilken regel/plan det søkes dispensasjon fra

LINDÅS KOMMUNE TEKNISK	
Arkivkode	137/564
14 NOV. 2002	
Art. søknad	Løpnr.
02/2241	17225/02
Sakn.	Grad.
SVO	

Fylles ut ved søknad om deling eller bortfeste	<input type="checkbox"/> Søknad om delingstillatelse - pbl § 93, 1. ledd h	<input type="checkbox"/> Søknad om tillatelse til å feste bort del av eiendom (mer enn 10 år) - pbl § 93, 1. ledd h
	Eiendommen skal benyttes til - beskriv	

Søknaden/meldingen kan sees på kommunens kontor: - adresse

Eventuelle merknader må være kommet til kommunen innen 2 uker etter at dette varsel er sendt.

Sted	Dato	Underskrift (tiltaksansvarlig søker)
Bovågen	04.11.02	Stevnebø Trelast A/S 5937 Bovågen - Tlf. 56 34 94 00

Kvittering for nabovarsel

Nabovarsel kan enten sendes som rekommandert sending eller overleveres personlig mot kvittering. Ved personlig overlevering vil avkryssing gjelde som bekrefteelse på at varsel er mottatt, og:

1. Man beholder retten til å komme med innsigelser i inntil 2 uker etter at varselet er overlevert.
2. Man frasier seg akkørvretten til å komme med innsigelser til tiltaket før vedtak er fattet.

Eiendom/byggested		Festnr		Seksjonsnr		Nabo-/gjenboer eiendom eier/festers navn		Postens kvittering	
Gnr	Bnr	Festnr	Seksjonsnr	Eiers/festers navn	Postnr	Poststed	Poststedets reg.nr	1	2
137	564			Lene Rundhovde	5918	FREKHAUG	0083	<input type="checkbox"/>	<input type="checkbox"/>
Adresse								Varsel er mottatt <input type="checkbox"/> Sign <input type="checkbox"/>	
137	595			Stig Are Bergtun	5914	ISDALSTØ	0088	<input type="checkbox"/>	<input type="checkbox"/>
Adresse								Varsel er mottatt <input type="checkbox"/> Sign <input type="checkbox"/>	
137	595			Ørjan Lien	5918	FREKHAUG	0087	<input type="checkbox"/>	<input type="checkbox"/>
Adresse								Varsel er mottatt <input type="checkbox"/> Sign <input type="checkbox"/>	
137	35			Lindås Tomteselskap	5914	ISDALSTØ	0086	<input type="checkbox"/>	<input type="checkbox"/>
Adresse								Varsel er mottatt <input type="checkbox"/> Sign <input type="checkbox"/>	
137	563			Geir Vatnøy	5912	SEIM	0085	<input type="checkbox"/>	<input type="checkbox"/>
Adresse								Varsel er mottatt <input type="checkbox"/> Sign <input type="checkbox"/>	
137	596			Tommy Kolås	5912	SEIM	0084	<input type="checkbox"/>	<input type="checkbox"/>
Adresse								Varsel er mottatt <input type="checkbox"/> Sign <input type="checkbox"/>	
137	595						0	<input type="checkbox"/>	<input type="checkbox"/>
Adresse								Varsel er mottatt <input type="checkbox"/> Sign <input type="checkbox"/>	
137	595							<input type="checkbox"/>	<input type="checkbox"/>
Adresse								Varsel er mottatt <input type="checkbox"/> Sign <input type="checkbox"/>	

Det er dags dato innlevert rekommandert sending til overnevnte adressater.
Samlet antall sendinger:

124234
Sign. Dato: 13/11 MM

LINDÅS KOMMUNE
LEKSTAD

Afk/kode 137/564

14 NOV. 2002

Afk/saksnr 02/241/4000/17205/02
Saksh SVTO Grad.

Personlig kvittering for mottatt varsel

Kommune
LINDÅS KOMMUNE.

MÅLEBREV	<input checked="" type="checkbox"/> uten grensejustering <input type="checkbox"/> med grensejustering
J.nr.	116/2000
Målebrev nr.	
Evt. midl. forretning, dato, ref.nr.	

Målebrev over

	Gnr.	Bnr.	Festnr.
Eiendom	137	564	
	Bruksnavn/adresse		
	Ikenberget 5911 Alversund		
Areal	757 m ²		

Dagbokstempel
REGISTRERI
17 APR 2001
SORENSK... EN I NORDHORDLAND DAGBOKNR: 2880

I henhold til delingsloven av 23. juni 1978 er det holdt følgende forretning

Dato for forretningen	16.03.2001
Rekvirent	Lindås Tomtelag a/s
Bestyrer	Einar Rydland
Forretning	Frådeling av parsell iflg. reguleringsplan Ikenberget. Parsellen skal nyttast til bustad og er frådelt frå Gnr. 137 Bnr. 351

LINDÅS KOMMUNE
TEKNISK

Arkivkode 137/564

14 NOV. 2002

Ark. saknr. 02/2241	Løpnr. 17225/02
Saksh. SVTO	Grad.

Underskrift

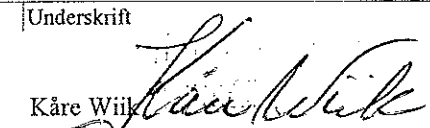
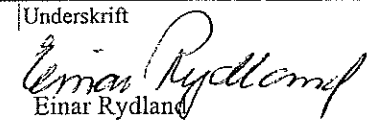
Sted	Dato	Underskrift	Underskrift
Knarvik,	27. 02. 2001.	Kåre Wiik 	Einar Rydland 

Tinglysing

Dagbokstempel	Tinglysingsstempel
	REGISTRERI
	17 APR 2001
	SORENS... EN I NORDHORDLAND DAGBOKNR: 2880

Påtegninger (rettelser o.l)

ml

Gnr	Bnr	Festnr
137	564	
Representasjonspunkt		
X 285292	Y -43862	Z
Kartblad		X Landsnett
AG060-1-34		
Målestokk	Areal	
1:500	757 m ²	

MÅLEBREVKART

Jnr
116/2000D
Målebrev nr

PUNKT	X	Y	SIDE	RADIUS	MERKING
A 116	285273.60	-43867.37	28.90		Godkjent grensemerke
B 4	285300.15	-43878.79	22.53		Godkjent grensemerke
C 34	285310.97	-43859.03	2.00		Godkjent grensemerke
D 3	285311.93	-43857.28	31.18	447.00	Markmålt grensepkt.
E 115	285283.76	-43843.92	2.00		Markmålt grensepkt.
F 117	285282.97	-43845.76	23.55		Godkjent grensemerke

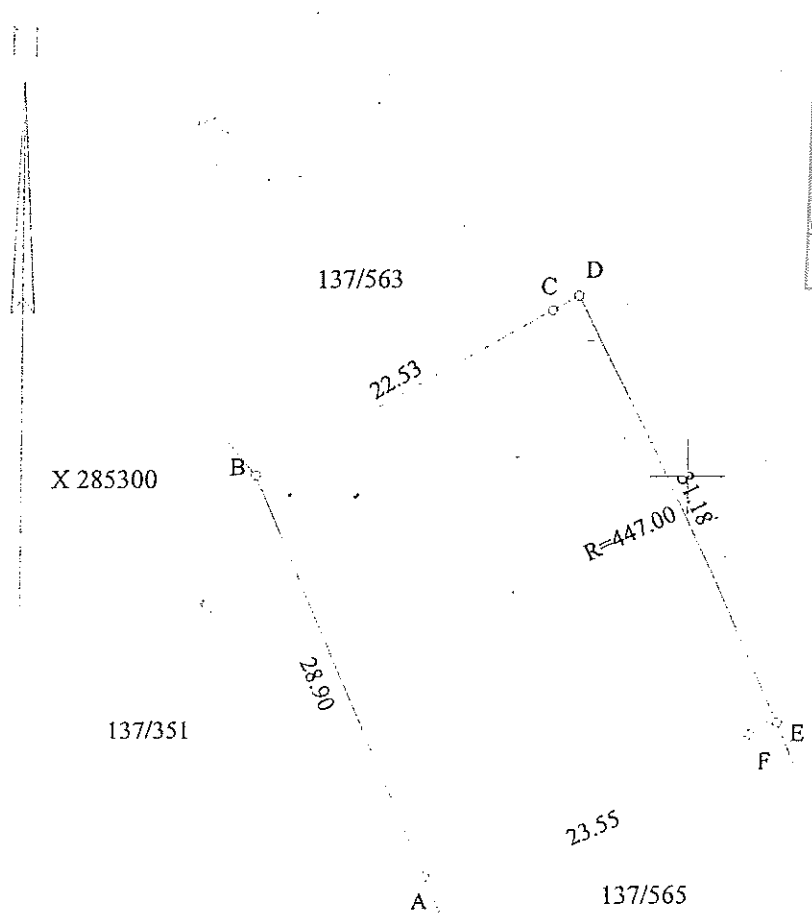

LINDÅS KOMMUNE TEKNISK	
Arkivkode	137/564
14 NOV. 2002	
Ark. saksnr.	02/2241
Løpnr.	17225/02
Saksnr.	SVT0
Grad.	/

Y -43850

Kontrollerklæring

Det fylles ut en kontrollerklæring for hvert ansvarlig kontrollerende foretak

Vedlegg nr

G-

Kommunens saksnr

Til kommune
Lindås

- Kontrollerklæring for **PROSJEKTERING** sendes inn som et vedlegg til søknad om igangsettingstillatelse (omfatter også ett-trinns søknadsbehandling)
- Kontrollerklæring for **UTFØRELSE** sendes inn som et vedlegg til anmodning om midlertidig brukstillatelse eller ferdigattest

Erklæringen gjelder

Eiendom/ byggested	Gnr	Bnr	Festnr	Seksj.nr	Postnr.	Poststed
	137	564				
	Adresse					
	Ikenberget					

Foretak

Foretak					Organisasjonsnr	
Stendal VVS AS					980626180	
Adresse	Postnr		Poststed			
Lyngmarka 20	5911		Alversund			
Telefon	Telefaks	Kontaktperson		Mobiltelefon		
56341604	56341609	Thorleif Stendal		90622713		

Ansvarlig kontrollerendes fagområder knyttet til tiltaket

PRO 311,1 KPR 311,1

Bekreftelser

Det bekreftes at kontrollen er utført i henhold til tildelt ansvarsrett	av dato	og kontrollplanen	av dato
---	---------	-------------------	---------

Det bekreftes at det foreligger kontrolldokumenter.

Angi hvilke kontrolldokumenter som foreligger
Signerte tegninger

Ansvarlig kontrollerende for prosjektering

- Fagområdet er ferdig prosjektert for igangsettingstillatelse (omfatter også ett-trinns søknadsbehandling)

Ansvarlig kontrollerende for utførelse

- Sluttkontrollen har ikke avdekket vesentlige feil og mangler som hindrer midlertidig brukstillatelse

Følgende mangler av mindre vesentlig betydning gjenstår

- Sluttkontrollen har ikke avdekket feil og mangler ved fagområder som hindrer ferdigattest

LINDÅS KOMMUNE TEKNISK	
Arkivkode	137/564
14 NOV. 2002	
Ark. saksnr	02/2041
Lisensnr	17225/02
Saksnr	SVT0
Grad	

Erklæring og underskrift

Foretaket er kjent med reglene om straff og sanksjoner i plan- og bygningsloven kap XVIII og XIX, og at det kan medføre reaksjoner dersom vi har gitt uriktige opplysninger.

Dato	Foretakets underskrift	Gjentas med blokkbokstaver
09.11.2002		THORLEIF STENDAL

Kontrollerklæring

Det fylles ut en kontrollerklæring for hvert ansvarlig kontrollerende foretak

Vedlegg nr

G-

Kommunens saksnr

- Kontrollerklæring for **PROSJEKTERING** sendes inn som et vedlegg til søknad om igangsettingstillatelse (omfatter også ett-trinns søknadsbehandling)
- Kontrollerklæring for **UTFØRELSE** sendes inn som et vedlegg til anmodning om midlertidig brukstillatelse eller ferdigattest

Til kommune
Lindås

Eiendom/byggested			
Gnr	Bnr	Festenr	Seksj.nr
137	564		
Adresse			
Ikenberget			

Ansvarlig kontrollerende foretak			
Foretak			Organisasjonsnr
Stevnebø Trelast A/S			951 284 173
Adresse		Postnr	Poststed
		5937	BØVÅGEN
Telefon		Kontaktperson	
56349400		Oddmund Vikene	

Foretakets fagområder knyttet til tiltaket (bruk fortrinnsvis koder fra Godkjenningskatalogen) jf kontrollplanen
SØK 040.1- PRO 110.1-KPR 110.1

Bekreftelser			
Det bekreftes at kontrollen er utført i henhold til tildelt ansvarsrett	av dato	og kontrollplanen	av dato
	27.09.01		04.11.02
Det bekreftes at det foreligger kontrolldokumenter i henhold til kontrollplanen.			
Angi hvilke kontrolldokumenter som foreligger			
<input checked="" type="checkbox"/> Fagområdet er ferdig prosjektert for igangsettingstillatelse (omfatter også ett-trinns søknadsbehandling)			
<input type="checkbox"/> Sluttkontrollen har ikke avdekket vesentlige feil og mangler som hindrer midlertidig brukstillatelse			
Følgende mangler av mindre vesentlig betydning gjenstår			
<input type="checkbox"/> Sluttkontrollen har ikke avdekket feil og mangler ved fagområder som hindrer ferdigattest			

LINDÅS KOMMUNE	
TEKNISK	
Arkivkode	137/564
14 NOV. 2002	
Ark. saksnr.	02/2241
Løpnr.	17225/02
Saksh.	SVTO
Grad.	/

Erklæring og underskrift		
Foretaket er kjent med reglene om straff og sanksjoner i plan- og bygningsloven kap XVIII og XIX, og at det kan medføre reaksjoner dersom vi har gitt uriktige opplysninger.		
Foretakets underskrift	Gjentas med blokkbokstaver	Dato
	STEIN PAULSEN	04.11.02

Kontrollplan for utførelse

Jake godkjent

Vedlegg nr
G-

Kommunens saknr

Bilddom/byggested		Kommunens godkjenning		Side
Adresse		Kommunens navn (stempel)		1 av
Ikenberget		Dato		
Postnr	Poststed	Underskrift		
5911	Alversund			
Gnr	Bnr			
137	564			
Seksjonsnr.				

Utførelse		Kontroll av utførelse		Dokumentasjon av kontroll	
Fagområde og tiltaksklasse	Utførelsesgrunnlag	Metode - omfang	Utføres ved	Angi hvilken dokumentasjon som bekrefter (ved signatur på tegninger, foto, sjekklister, materiallister, rapporter e.l.) at kontroll er gjennomført	
UTF-311.2: utførelse av sanitæranlegg, tiltaksklasse 2	Angi hvilke tegninger og beskrivelser det skal arbeides etter. Dette skal være de samme løsningene som er prosjektert og kontrollert i samsvar med kontrollplan for prosjektering	Angi hvordan og i hvilken omfang kontroll skal gjennomføres (f.eks. bruk av fuktmålinger, stikkkontroll), eller bedriftens eget system	1. Dok. egenkontroll ved: Alternativer: a) operatør b) sideman c) overordnet 2. Uavhengig kontroll	Operatør	Signatur på tegninger
UTF-846.2: legging av vannledninger, tiltaksklasse 2	Veiledning til TEK	Stikkkontroll	Operatør	Operatør	Signatur på tegninger
UTF-846.2: legging av avløpsledninger, tiltaksklasse 2	Veiledning til TEK	Stikkkontroll	Operatør	Operatør	Signatur på tegninger

STEVNEBØ TRELAST AS

KONTROLLPLAN FOR PROSJEKTERING AV SMAHUS (BKL 1)

Nr 48-011

Stevnebø Trelast AS

5907 besøken - Tel. 56 34 94 00

Tiltakshaver

Navn **RENATHE AASE OG KENNETH LUDVIGSEN**

Adresse **HOLTERMANNNSVEGEN 16**

Postnr/isted **5918 FREKHAUG**

Kontrollform:

Dokumentert egenkontroll

BYGNINGSJEFEN I LINDÅS

Ansvarlig Søker

STEVNEBØ TRELAST AS LINDÅS KOMMUNE
TEKNISK

Utarbeidet dato **04.11.02**

Sign *O. Vikøren*

Tiltak/Prosjekt

NLIG Prosjekt ID **02-104**

Gnr **137** Bnr **564** Feste nr

Seksjonsnr

Kontrollansvarlig:

Se ansvarsoppgave m/tiltaksprofil

Kommune **LINDÅS**

Godkjent dato

Sign *O. Vikøren*

Sekst. **570** Grad

14 NOV. 2002

Kravsområde	Kravpunkt	§ TEK-97	Kontrollpunkt	Grunnlag	Kontroll			Kommentar	
					Av hva	Hvordan	Dokumentasjon		
Hus over grunnmur									
Måleregler	Etasjeantall	§ 4-1	Antall etasjer	Veiledning TEK-97	Måleverdige plan	Beregning	Tegning	Brukes for å finne BKL	
	Høyde	§ 4-2	Gesimshøyde	Veiledning TEK-97	G.høyde mot reg.bestemmelser	Beregning	Tegning	Skjæring yttervegg / takflate	
	Høyde	§ 4-2	Mønnehøyde	Veiledning TEK-97	M.høyde mot reg.bestemmelser	Beregning	Tegning		
	Avstand	§ 4-3	Avstand	Veiledning TEK-97	Avstand til nabogrense	Visuelt	Sit.plan	Min. 4m v/max 1m utspring	
Personlig- og materiell sikkerhet	Brann	§ 7-25	Brannslukkeutstyr	Veiledning TEK-97	Brannslange eller pulverapparat	Visuelt	Beskrivelse	6 kg pulverapparat	
	Brann	§ 7-26	Brannspredning	Veiledning TEK-97	Avstand til annen bruksenhet/Hus	Visuelt	Sit.plan+Tegning	>8 m OK <8 m branncellebegr.vegg	
	Brann	§ 7-27	Rømning	Veiledning TEK-97	Røykvarsler	Visuelt	Beskrivelse	1 stk pr etg / Event. i serie	
	Brann	§ 7-27	Rømning	Veiledning TEK-97	Hovedingangsdør	Visuelt	Materialiste+Tegning	10 M dør	
	Brann	§ 7-27	Rømning	Veiledning TEK-97	Åpningsvinduer	Visuelt	Materialiste+Tegning	Fra min. annet hvert rom Høyde til planert terreng <5 m	
	Bæreevne			Snølast	NS 3479			NBI+Beregninger	
	Sikkerhet i bruk	§ 7-41		Gulv	Veiledning TEK-97	Fall til sluk	Visuelt	HIBA Byggedetalj	Bjlag forberedt for påstøp
Sikkerhet i bruk	§ 7-41		Romhøyde	Veiledning TEK-97	Generelt >2,4 m	Visuelt	Tegning	Tillatt <2,4 m innfil 50%	

KONTROLLPLAN FOR PROSJEKTERING AV SMAÅHUS (BKL 1)

Nr

48-011

Miljø og helse	Sikkerhet i bruk	§ 7-45	Nedfall fra byggv.	Veiledning TEK-97	Snøfangere på tak	Visuelt	Materielliste	OK	OK	Alle inng.parti, anbef. v/balkong ol.																										
											§ 8-2	U-verdier	Veiledning TEK-97	Varmetapsrammer	Beregning	Omfordelingsprogram	OK	OK	Vegg, Tak, Gulv, Vinduer																	
Miljø og helse	Innemiiljø	§ 8-34	Ventilasjon	Veiledning TEK-97	Ventilasjonssystem Max volum 1000 m³ (ca 400 m²)	Beregning	Beskrivelse+Tegning Leverandørinfo	OK	OK	>0,5 luftutvekslinger pr time																										
											§ 8-35	Lys	Veiledning TEK-97	>10% glassareal i hver opph.rom	Beregning	Tegning	OK	OK																		
																			§ 8-37	Fukt	Veiledning TEK-97	Dampsperre T>0,15 mm	Visuelt	Beskrivelse	OK	OK										
																											§ 8-37	Fukt	Veiledning TEK-97	Sluk på våtrom (bad og vask)	Visuelt	HIBA Byggedetalj	OK	OK		
																																			§ TEK-97	Kontrollpunkt
Installasjoner	Drift, vedlikehold og renhold	§ 8-62	Vedlikehold	Veiledning TEK-97	Skrifftlig info til tiltakshaver	Hvordan	Egen veiledning	OK	OK	Event. Faktabok fra Byggtjenesten																										
											§ 8-63	Rengjørbarhet	Veiledning TEK-97	Sentralstøvsugeranlegg	Beskrivelse	OK	OK	Anbefales. Røranlegg leveres std.																		
																			§ 9-21	Fyringsanlegg	Veiledning TEK-97 NBI 552	Avstand fra illested og feilsluke til brennbart materiale	Visuelt	Tegning	OK	OK	Min. 300 mm NBI 552.115 og 552.141									
																												§ 9-21	Røykkanal	Veiledning TEK-97 NBI 552	Branntekn.krav / Typegodkjent	Visuelt	Typegodkjenning Monteringsanvisning	OK	OK	Medsendes
																			§ 9-3	Ventilasjonsanlegg	Veiledning TEK-97	Innregulering	Visuelt	Lev.manual	OK	OK	Medsendes									
																												§ 9-5	Sanitæranlegg	Veiledning TEK-97	Åpne røranlegg eller «rør-i-rør»	Visuelt	Beskrivelse	OK	OK	OK
																			§ 10-3	Boder	Veiledning TEK-97	Areal innv.bod>3 m²	Visuelt	Tegning	OK	OK	OK									
																												§ 10-31	Boder	Veiledning TEK-97	Areal utv.sportsbod>5 m²	Visuelt	Tegning	OK	OK	OK
																			§ 10-3	Volum	Veiledning TEK-97	Vol. opph.rom/sov./kjøkk. >15 m³	Visuelt	Tegning	OK	OK	OK									
§ 10-35	Kildesortering	Veiledning TEK-97	Kjøkkenløsning tilrettelagt	Visuelt	Beskrivelse	OK	OK	OK	OK																											
										§ 10-35	Kildesortering	Veiledning TEK-97	Kjøkkenløsning tilrettelagt	Visuelt	Beskrivelse	OK	OK	OK	OK																	
§ 10-35	Kildesortering	Veiledning TEK-97	Kjøkkenløsning tilrettelagt	Visuelt	Beskrivelse	OK	OK	OK	OK																											
										§ 10-35	Kildesortering	Veiledning TEK-97	Kjøkkenløsning tilrettelagt	Visuelt	Beskrivelse	OK	OK	OK	OK																	
§ 10-35	Kildesortering	Veiledning TEK-97	Kjøkkenløsning tilrettelagt	Visuelt	Beskrivelse	OK	OK	OK	OK																											
										§ 10-35	Kildesortering	Veiledning TEK-97	Kjøkkenløsning tilrettelagt	Visuelt	Beskrivelse	OK	OK	OK	OK																	
§ 10-35	Kildesortering	Veiledning TEK-97	Kjøkkenløsning tilrettelagt	Visuelt	Beskrivelse	OK	OK	OK	OK																											
										§ 10-35	Kildesortering	Veiledning TEK-97	Kjøkkenløsning tilrettelagt	Visuelt	Beskrivelse	OK	OK	OK	OK																	
§ 10-35	Kildesortering	Veiledning TEK-97	Kjøkkenløsning tilrettelagt	Visuelt	Beskrivelse	OK	OK	OK	OK																											
										§ 10-35	Kildesortering	Veiledning TEK-97	Kjøkkenløsning tilrettelagt	Visuelt	Beskrivelse	OK	OK	OK	OK																	
§ 10-35	Kildesortering	Veiledning TEK-97	Kjøkkenløsning tilrettelagt	Visuelt	Beskrivelse	OK	OK	OK	OK																											
										§ 10-35	Kildesortering	Veiledning TEK-97	Kjøkkenløsning tilrettelagt	Visuelt	Beskrivelse	OK	OK	OK	OK																	
§ 10-35	Kildesortering	Veiledning TEK-97	Kjøkkenløsning tilrettelagt	Visuelt	Beskrivelse	OK	OK	OK	OK																											
										§ 10-35	Kildesortering	Veiledning TEK-97	Kjøkkenløsning tilrettelagt	Visuelt	Beskrivelse	OK	OK	OK	OK																	
§ 10-35	Kildesortering	Veiledning TEK-97	Kjøkkenløsning tilrettelagt	Visuelt	Beskrivelse	OK	OK	OK	OK																											
										§ 10-35	Kildesortering	Veiledning TEK-97	Kjøkkenløsning tilrettelagt	Visuelt	Beskrivelse	OK	OK	OK	OK																	
§ 10-35	Kildesortering	Veiledning TEK-97	Kjøkkenløsning tilrettelagt	Visuelt	Beskrivelse	OK	OK	OK	OK																											
										§ 10-35	Kildesortering	Veiledning TEK-97	Kjøkkenløsning tilrettelagt	Visuelt	Beskrivelse	OK	OK	OK	OK																	
§ 10-35	Kildesortering	Veiledning TEK-97	Kjøkkenløsning tilrettelagt	Visuelt	Beskrivelse	OK	OK	OK	OK																											
										§ 10-35	Kildesortering	Veiledning TEK-97	Kjøkkenløsning tilrettelagt	Visuelt	Beskrivelse	OK	OK	OK	OK																	
§ 10-35	Kildesortering	Veiledning TEK-97	Kjøkkenløsning tilrettelagt	Visuelt	Beskrivelse	OK	OK	OK	OK																											
										§ 10-35	Kildesortering	Veiledning TEK-97	Kjøkkenløsning tilrettelagt	Visuelt	Beskrivelse	OK	OK	OK	OK																	
§ 10-35	Kildesortering	Veiledning TEK-97	Kjøkkenløsning tilrettelagt	Visuelt	Beskrivelse	OK	OK	OK	OK																											
										§ 10-35	Kildesortering	Veiledning TEK-97	Kjøkkenløsning tilrettelagt	Visuelt	Beskrivelse	OK	OK	OK	OK																	
§ 10-35	Kildesortering	Veiledning TEK-97	Kjøkkenløsning tilrettelagt	Visuelt	Beskrivelse	OK	OK	OK	OK																											
										§ 10-35	Kildesortering	Veiledning TEK-97	Kjøkkenløsning tilrettelagt	Visuelt	Beskrivelse	OK	OK	OK	OK																	
§ 10-35	Kildesortering	Veiledning TEK-97	Kjøkkenløsning tilrettelagt	Visuelt	Beskrivelse	OK	OK	OK	OK																											
										§ 10-35	Kildesortering	Veiledning TEK-97	Kjøkkenløsning tilrettelagt	Visuelt	Beskrivelse	OK	OK	OK	OK																	
§ 10-35	Kildesortering	Veiledning TEK-97	Kjøkkenløsning tilrettelagt	Visuelt	Beskrivelse	OK	OK	OK	OK																											
										§ 10-35	Kildesortering	Veiledning TEK-97	Kjøkkenløsning tilrettelagt	Visuelt	Beskrivelse	OK	OK	OK	OK																	
§ 10-35	Kildesortering	Veiledning TEK-97	Kjøkkenløsning tilrettelagt	Visuelt	Beskrivelse	OK	OK	OK	OK																											
										§ 10-35	Kildesortering	Veiledning TEK-97	Kjøkkenløsning tilrettelagt	Visuelt	Beskrivelse	OK	OK	OK	OK																	
§ 10-35	Kildesortering	Veiledning TEK-97	Kjøkkenløsning tilrettelagt	Visuelt	Beskrivelse	OK	OK	OK	OK																											
										§ 10-35	Kildesortering	Veiledning TEK-97	Kjøkkenløsning tilrettelagt	Visuelt	Beskrivelse	OK	OK	OK	OK																	
§ 10-35	Kildesortering	Veiledning TEK-97	Kjøkkenløsning tilrettelagt	Visuelt	Beskrivelse	OK	OK	OK	OK																											
										§ 10-35	Kildesortering	Veiledning TEK-97	Kjøkkenløsning tilrettelagt	Visuelt	Beskrivelse	OK	OK	OK	OK																	
§ 10-35	Kildesortering	Veiledning TEK-97	Kjøkkenløsning tilrettelagt	Visuelt	Beskrivelse	OK	OK	OK	OK																											
										§ 10-35	Kildesortering	Veiledning TEK-97	Kjøkkenløsning tilrettelagt	Visuelt	Beskrivelse	OK	OK	OK	OK																	
§ 10-35	Kildesortering	Veiledning TEK-97	Kjøkkenløsning tilrettelagt	Visuelt	Beskrivelse	OK	OK	OK	OK																											
										§ 10-35	Kildesortering	Veiledning TEK-97	Kjøkkenløsning tilrettelagt	Visuelt	Beskrivelse	OK	OK	OK	OK																	
§ 10-35	Kildesortering	Veiledning TEK-97	Kjøkkenløsning tilrettelagt	Visuelt	Beskrivelse	OK	OK	OK	OK																											
										§ 10-35	Kildesortering	Veiledning TEK-97	Kjøkkenløsning tilrettelagt	Visuelt	Beskrivelse	OK	OK	OK	OK																	
§ 10-35	Kildesortering	Veiledning TEK-97	Kjøkkenløsning tilrettelagt	Visuelt	Beskrivelse	OK	OK	OK	OK																											
										§ 10-35	Kildesortering	Veiledning TEK-97	Kjøkkenløsning tilrettelagt	Visuelt	Beskrivelse	OK	OK	OK	OK																	
§ 10-35	Kildesortering	Veiledning TEK-97	Kjøkkenløsning tilrettelagt	Visuelt	Beskrivelse	OK	OK	OK	OK																											
										§ 10-35	Kildesortering	Veiledning TEK-97	Kjøkkenløsning tilrettelagt	Visuelt	Beskrivelse	OK	OK	OK	OK																	
§ 10-35	Kildesortering	Veiledning TEK-97	Kjøkkenløsning tilrettelagt	Visuelt	Beskrivelse	OK	OK	OK	OK																											
										§ 10-35	Kildesortering	Veiledning TEK-97	Kjøkkenløsning tilrettelagt	Visuelt	Beskrivelse	OK	OK	OK	OK																	
§ 10-35	Kildesortering	Veiledning TEK-97	Kjøkkenløsning tilrettelagt	Visuelt	Beskrivelse	OK	OK	OK	OK																											
										§ 10-35	Kildesortering	Veiledning TEK-97	Kjøkkenløsning tilrettelagt	Visuelt	Beskrivelse	OK	OK	OK	OK																	
§ 10-35	Kildesortering	Veiledning TEK-97	Kjøkkenløsning tilrettelagt	Visuelt	Beskrivelse	OK	OK	OK	OK																											
										§ 10-35	Kildesortering	Veiledning TEK-97	Kjøkkenløsning tilrettelagt	Visuelt	Beskrivelse	OK	OK	OK	OK																	
§ 10-35	Kildesortering	Veiledning TEK-97	Kjøkkenløsning tilrettelagt	Visuelt	Beskrivelse	OK	OK	OK	OK																											
										§ 10-35	Kildesortering	Veiledning TEK-97	Kjøkkenløsning tilrettelagt	Visuelt	Beskrivelse	OK	OK	OK	OK																	
§ 10-35	Kildesortering	Veiledning TEK-97	Kjøkkenløsning tilrettelagt	Visuelt	Beskrivelse	OK	OK	OK	OK																											
										§ 10-35	Kildesortering	Veiledning TEK-97	Kjøkkenløsning tilrettelagt	Visuelt	Beskrivelse	OK	OK	OK	OK																	
§ 10-35	Kildesortering	Veiledning TEK-97	Kjøkkenløsning tilrettelagt	Visuelt	Beskrivelse	OK	OK	OK	OK																											
										§ 10-35	Kildesortering	Veiledning TEK-97	Kjøkkenløsning tilrettelagt	Visuelt	Beskrivelse	OK	OK	OK	OK																	
§ 10-35	Kildesortering	Veiledning TEK-97	Kjøkkenløsning tilrettelagt	Visuelt	Beskrivelse	OK	OK	OK	OK																											
										§ 10-35	Kildesortering	Veiledning TEK-97	Kjøkkenløsning tilrettelagt	Visuelt	Beskrivelse	OK	OK	OK	OK																	
§ 10-35	Kildesortering	Veiledning TEK-97	Kjøkkenløsning tilrettelagt	Visuelt	Beskrivelse	OK	OK	OK	OK																											
										§ 10-35	Kildesortering	Veiledning TEK-97	Kjøkkenløsning tilrettelagt	Visuelt	Beskrivelse	OK	OK	OK	OK																	
§ 10-35	Kildesortering	Veiledning TEK-97	Kjøkkenløsning tilrettelagt	Visuelt	Beskrivelse	OK	OK	OK	OK																											
										§ 10-35	Kildesortering	Veiledning TEK-97	Kjøkkenløsning tilrettelagt	Visuelt	Beskrivelse	OK	OK	OK	OK																	
§ 10-35	Kildesortering	Veiledning TEK-97	Kjøkkenløsning tilrettelagt	Visuelt	Beskrivelse	OK	OK	OK	OK																											
										§ 10-35	Kildesortering	Veiledning TEK-97	Kjøkkenløsning tilrettelagt	Visuelt	Beskrivelse	OK	OK	OK	OK																	
§ 10-35	Kildesortering	Veiledning TEK-97	Kjøkkenløsning tilrettelagt	Visuelt	Beskrivelse	OK	OK	OK	OK																											
										§ 10-35	Kildesortering	Veiledning TEK-97	Kjøkkenløsning tilrettelagt	Visuelt	Beskrivelse	OK	OK	OK	OK																	
§ 10-35	Kildesortering	Veiledning TEK-97	Kjøkkenløsning tilrettelagt	Visuelt	Beskrivelse	OK	OK	OK	OK																											
										§ 10-35	Kildesortering	Veiledning TEK-97	Kjøkkenløsning tilrettelagt	Visuelt	Beskrivelse	OK	OK	OK	OK																	
§ 10-35	Kildesortering	Veiledning TEK-97	Kjøkkenløsning tilrettelagt	Visuelt	Beskrivelse	OK	OK	OK	OK																											
										§ 10-35	Kildesortering	Veiledning TEK-97	Kjøkkenløsning tilrettelagt	Visuelt	Beskrivelse	OK	OK	OK	OK																	
§ 10-35	Kildesortering	Veiledning TEK-97	Kjøkkenløsning tilrettelagt	Visuelt	Beskrivelse	OK	OK	OK	OK																											
										§ 10-35	Kildesortering	Veiledning TEK-97	Kjøkkenløsning tilrettelagt																							

STEVNEBØ TRELAST AS

KONTROLLPLAN FOR UTFØRELSE AV SMAHUS (BKL 1)

Nr

68-011

Stevnebø Trelast AS

Tiltakshaver	
Navn	RENATHE AASE OG KENNETH
Adresse	HOLTERMANNNSVEGEN 16
Postnr/sted	5918 FREKHAUG

Kontrollform:
 Dokumentert egenkontroll

Ansvarlig Søker	5937 BØVØGEN	LINDÅS KOMMUNE
STEVNEBØ TRELAST AS		
Utarbeidet dato	04.11.02	TEKNISK
Sign	137/564	

Tiltak/Prosjekt		Prosjekt ID
BOLIG		02-104
Gnr	Festnr	Seksjonsnr
137	564	

Kontrollansvarlig:
 Se ansvarsoppgave m/tiltaksprofil
 (se vedlegg)

Kommune	LINDÅS	17 NOV. 2002
Godkjent dato	17.11.02	SVI

Kravsområde	Kravspunkt	§ TEK-97	Kontrollpunkt	Grunnlag	Kontroll			Kommentar
					Av hva	Hvordan	Sign	
Hus-over-grunnmur								
Kontroll ved oppstart av grunnarbeider	Måleregler	§ 4-3	Avstand	Situasjonskart	Avstand til nabogrense	Oppmåling	Sjekkliste i kontrollplan	Utstikking av kommunen
	Sikkerhet v/brann	§ 7-26	Brannspredning	Tegning	Avstand til annen brukshet/Hus	Visuelt	Sjekkliste i kontrollplan	>8 m OK <8 m branncellebeogr. vegg
Kontroll ved oppstart av tømrerarbeider	Sikkerhet v/brann	§ 7-26	Brannspredning	Tegning	Avstand til annen brukshet/Gar.	Visuelt	Sjekkliste i kontrollplan	<50 m² og >2 m avstand OK <2 m branncellebeogr. vegg
	Innemiljø	§ 8-37	Fukt	Veiledning TEK-97	Tildekking av alle materialer	Visuelt	Sjekkliste i kontrollplan	Gjelde lagring utendørs
Kontroll i byggefasen (før innvendig lukking av bygget)	Innemiljø	§ 8-38	Rengjøring	Veiledning TEK-97	Rydding/reinhold/fjerning av avfall	Visuelt	Sjekkliste i kontrollplan	
	Ytre miljø	§ 8-5	Energiforhold	Bebyggelseplan	Orientering/plassering/utforming	Visuelt	Sjekkliste i kontrollplan	Aktuelt ved feltutbygging
	Ytre miljø	§ 8-5	Avfallsortering	Veiledning TEK-97	Sortering/håndtering/avhending	Visuelt	Sjekkliste i kontrollplan	Dersom krav hos kommunen
	Ytre miljø	§ 8-5	Adkomst	Bebyggelseplan	Felles adkomst til >4 boenheter adkomstvei b>1,8 m	Visuelt	Sjekkliste i kontrollplan	Skal frengå av situasjonsplan
	Andre forhold							
	Høyde	§ 4-2	Gesimshøyde	Tegning	G.høyde mot reg.bestemmelser	Visuelt	Sjekkliste i kontrollplan	Maks gesimshøyde =
	Høyde	§ 4-2	Møne	Tegning	M.høyde mot reg.bestemmelser	Visuelt	Sjekkliste i kontrollplan	Maks mønehøyde =
	Sikkerhet v/brann	§ 7-23	Bæreevne	Tegning	R 30 krav i BKL1 alle bær.konstr.	Visuelt	Sjekkliste i kontrollplan	Vegg min. 48x98 mm
	Sikkerhet v/brann	§ 7-23	Bæreevne	Tegning	R 15 krav for hus i en etg	Visuelt	Sjekkliste i kontrollplan	Søyle min. 90x90 mm
	Sikkerhet v/brann	§ 7-27	Rømning	Tegning	Åpningsvinduer	Visuelt	Sjekkliste i kontrollplan	Til minst annethvert rom. Ikke takvindu. H til pl. terreng <5m

KONTROLLPLAN FOR UTFØRELSE AV SMÅHUS (BKL 1)

Nr 68-011

Kravsområde	Sikkerhet v/brann	§ 7-27	Rørledning	Tegning	Åpningsareal vindu, eks. kjøller	Kontroll		Sjekkliste i kontrollplan	Kommentar
						Kravspunkt	Av hva		
Plasering og bæreevne	§ 7-3	Dimensjoner	Tegning/Matr.liste	Tegning/Matr.liste	Alt bærende trevirke	Visuelt	Sjekkliste i kontrollplan	Rapport statisk beregning der dette kreves av kommunen	
«	§ 7-3	Trelastkvalitet	Tegning/Matr.liste	Tegning/Matr.liste	Alt bærende trevirke	Visuelt	Sjekkliste i kontrollplan		
«	§ 7-3	Vindforankring	Tegning/Matr.liste	Tegning/Matr.liste	Alt bærende trevirke	Visuelt	Sjekkliste i kontrollplan		
«	§ 7-3	Vindavstivning	Tegning/Matr.liste	Tegning/Matr.liste	Takstoler	Visuelt	Sjekkliste i kontrollplan		
Sikkerhet i bruk	§ 7-41	Romhøyde	Tegning	Tegning	Generelt >2,4m	Visuelt	Sjekkliste i kontrollplan	Tillatt <2,4m inntil 50%	
Sikkerhet i bruk	§ 7-45	Nedfall fra byggv.	Matr.liste	Matr.liste	Snøfangere på tak	Visuelt	Sjekkliste i kontrollplan	Alle inng.parter, anbef. v/terrasser	
Energibruk	§ 8-2	U-verdier	Tegning	Tegning	Isolasjonstykkelse / Kvalitet	Visuelt	Sjekkliste i kontrollplan	Vegg, Tak, Gulv	
Energibruk	§ 8-2	Tetthet	NBI Detalj	NBI Detalj	Tetting rundt vinduer, klem diff-spørre og utv. vindtetting	Visuelt	Sjekkliste i kontrollplan	<4 luftvekslinger pr.time	
Innemiljø	§ 8-3	Innemiljø	Tegning	Tegning	Åpningsvindu på bad/dusjrom	Visuelt	Sjekkliste i kontrollplan		
Innemiljø	§ 8-35	Lys	Tegning	Tegning	>10% vindusareal i hvert rom	Visuelt	Sjekkliste i kontrollplan		
Miljø og helse	§ 8-37	Fukt	NBI Detalj	NBI Detalj	Dampspørre T>0,15 mm montert	Visuelt	Sjekkliste i kontrollplan		
Miljø og helse	§ 8-37	Fukt	NBI Detalj	NBI Detalj	Sluk i bad og vaskerom montert	Visuelt	Sjekkliste i kontrollplan	Fall 1:50 min. 0,8m ut fra sluket	
Miljø og helse	§ 8-37	Fukt	Veiledning TEK'97	Veiledning TEK'97	Tildekking av alle materialer	Visuelt	Sjekkliste i kontrollplan	Gjelder lagring utendørs	
Miljø og helse	§ 8-37	Fukt	Veiledning TEK'97	Veiledning TEK'97	Måling av materiaifukt før innb.	Instrument	Sjekkliste i kontrollplan	<20% fuktighet	
Miljø og helse	§ 8-38	Rengjøring	Veiledning TEK'97	Veiledning TEK'97	Førsegling av ventilasjonskanaler	Visuelt	Sjekkliste i kontrollplan	v/oppbevaring + u/byggeperioden	
Varmeanlegg	§ 9-21	Fyringsanlegg	Veiledning TEK-97 NBI 552	Veiledning TEK-97 NBI 552	Avstand fra ildsted og feilsluke til brennbar materiale	Visuelt	Sjekkliste i kontrollplan	Min. 300 mm NBI 552.115 og 552.141	
Varmeanlegg	§ 9-21	Røykkanal	Veiledning TEK-97 Monteringsanv. NBI 552	Veiledning TEK-97 Monteringsanv. NBI 552	Branntekn.krav / Typegodkjent	Visuelt	Sjekkliste i kontrollplan		
Ventilasjonsanlegg	§ 9-3	Ventilasjonsanlegg	Tegning Monteringsanv.	Tegning Monteringsanv.	Inspeksjonsluke pr. 10 m	Visuelt	Sjekkliste i kontrollplan	NBI Kanaltype	
Ventilasjonsanlegg	§ 9-3	Ventilasjonsanlegg	Veiledning TEK-97	Veiledning TEK-97	Innregulering	Visuelt	Sjekkliste i kontrollplan		
Sanitæranlegg	§ 9-5	Sanitæranlegg	Veiledning TEK-97 Lev.beskrivelse	Veiledning TEK-97 Lev.beskrivelse	Åpne røranlegg eller «rør-i-rør»	Visuelt	Sjekkliste i kontrollplan	<i>Se mlygg</i>	
Planløsning	§ 10-3	Boder	Tegning	Tegning	Areal innv.bod>3 m²	Visuelt	Sjekkliste i kontrollplan		
Planløsning	§ 10-31	Boder	Tegning	Tegning	Areal utv.sportsbod>5 m²	Visuelt	Sjekkliste i kontrollplan	Kan innkluideres i garasje	
Planløsning	§ 10-3	Volium	Tegning	Tegning	Vol. opph.rom/sov./kjøkk. > 15 m³	Visuelt	Sjekkliste i kontrollplan		
Planløsning	§ 10-32	Toalett	Tegning	Tegning	Tilgjengelig for funksjonshemmede	Visuelt	Sjekkliste i kontrollplan	Minimum tilrettelagt	

KONTROLLPLAN FOR UTFØRELSE AV SMÅHUS (BKL 1)

Nr **68-011**

Sluttkontroll før brukstillatelse	Brann (utvikling) Sikkerhet v/brann Sikkerhet v/brann	§ 7-25 § 7-27 § 7-27	Brannslukkeutstyr Rørrøring Rørrøring	Matr. liste Matr. liste Tegning/matr. liste	Brannslange el. pulverapparat Røykvarslere Hovedinngangsdør	Visuelt Visuelt Visuelt	Sjekkliste i kontrollplan Sjekkliste i kontrollplan Sjekkliste i kontrollplan	6 kg pulverapparat 1 stk pr. etg / event. i serie 10 M dørbredder
Sluttkontroll før brukstillatelse (forts.)	Sikkerhet i bruk	§ 7-41	Planløsning	Tegning	Ikke glassfelt nederst i trapp	Visuelt	Sjekkliste i kontrollplan	
	Innemiljø	§ 7-41	Gulv	Tegning/detaljer	Fall til sluk	Visuelt	Sjekkliste i kontrollplan	
	Sikkerhet i bruk	§ 7-41	Innertripp	Tegning/detaljer	Inntrinn >0,25 m, 30-36°	Visuelt	Sjekkliste i kontrollplan	Bjelkelag forberedt for påstøp 2 opptr.+1 inntr.=620 mm ±20
	Sikkerhet i bruk	§ 7-41	Balkongrekkverk	Tegning/detaljer	H >0,9 m, st.spalteåpnr.<0,1 m	Visuelt	Sjekkliste i kontrollplan	2 opptr.+1 inntr.=620 mm ±20
	Innemiljø	§ 8-3	Luftkvalitet	Tegning/matr. liste	Uteluftkvalitet, Luftinntak/kulfilter, Balansert ventilasjon	Visuelt	Sjekkliste i kontrollplan	Referat fra forhåndskonferanse Forespørsel/kontakt
	Innemiljø	§ 8-34	Ventilasjon	Tegning/matr. liste	>0,5 luftutvekslinger pr time Max volum 1000 m ³ (ca 400 m ²)	Visuelt	Sjekkliste i kontrollplan	Balansert ventilasjonsanlegg med varmegjenvinning
	Innemiljø	§ 8-38	Sluttrensjøring	Veiledning TEK-97	Info til T.H. om grundig sluttrensjø.		Sjekkliste i kontrollplan	Utføres av tiltakshaver
	Drift, vedlikehold og renhold	§ 8-62	Vedlikehold	Matr. liste	Skriftlig info til tiltakshaver	Visuelt	Sjekkliste i kontrollplan	Faktabok overlevert
	«	§ 8-63	Rengjørbarhet	Tegning/matr. liste	Sentralstøvsugeranlegg	Visuelt	Sjekkliste i kontrollplan	Arbeftales. Rørlegg leveres std.
	Varmeanlegg	§ 9-21	Brannspredning	Veiledning TEK-97	Ubrennbar plate v/ildsted	Visuelt	Sjekkliste i kontrollplan	Besørges av tiltakshaver
	Ventilasjonsanlegg	§ 9-3	Ventilasjonsanlegg	Veiledning TEK-97	Innregulering	Instrument	Sjekkliste i kontrollplan	Følg leverandørens veiledning
	Andre forhold		Fagmessig utfør.		Innredningskontroll	Visuelt	Egen sjekkliste	
	«		Søknad om midl. brukstillatelse	Forskrift SAK-97	Innsending		Sjekkliste i kontrollplan	
«		Søknad om brukstillatelse	Forskrift SAK-97	Innsending		Sjekkliste i kontrollplan	Husk «som-byggetegningen» Ei. sluttkontroll må være utført	

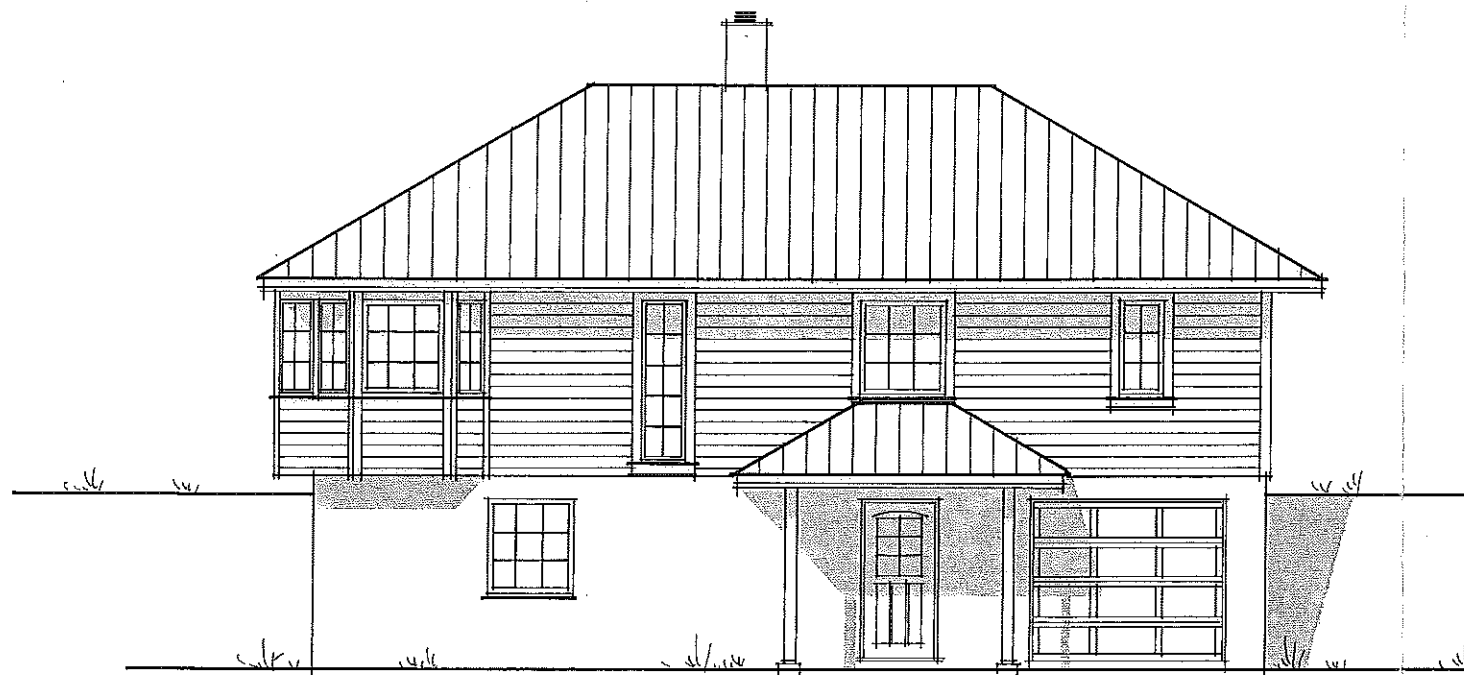

MOT NORD-ØST

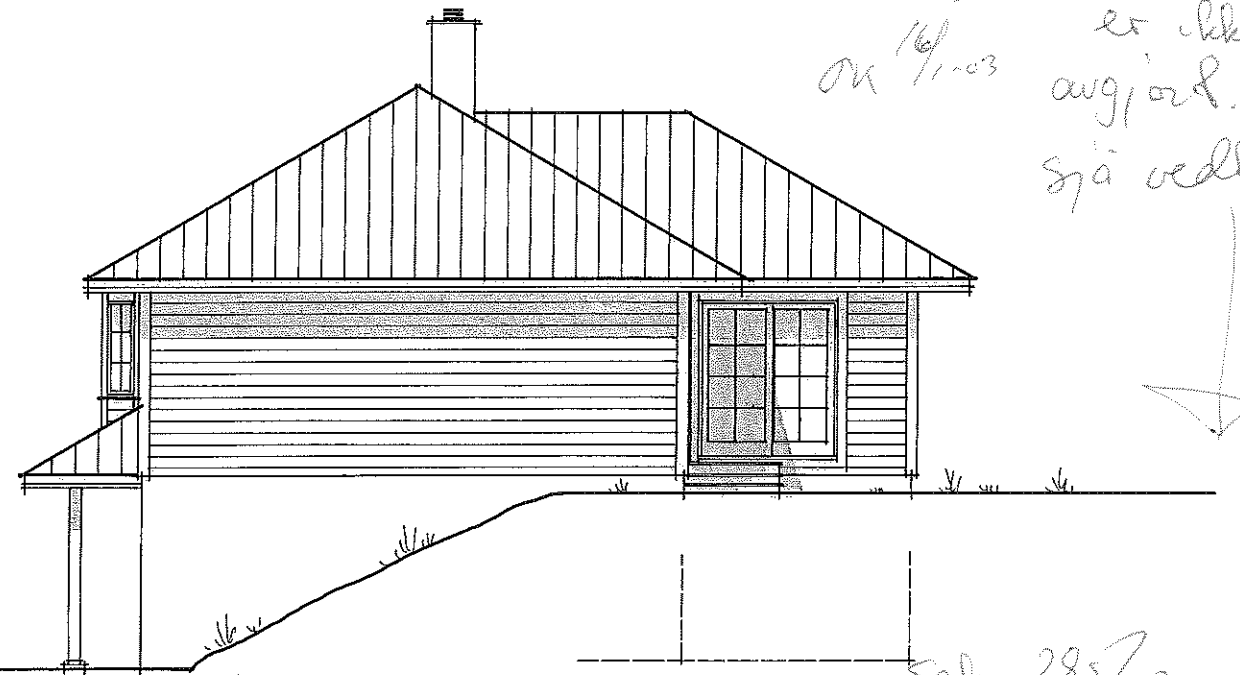

MOT NORD-VEST

MRK: Taktype er ikke avgjort.
 OK 16/11-03
 sjå vedtak

Sak 285/02
 6/12-02

BYGNINGSJEFEN I LINDÅS

Svenfju
 Etter fullmakt

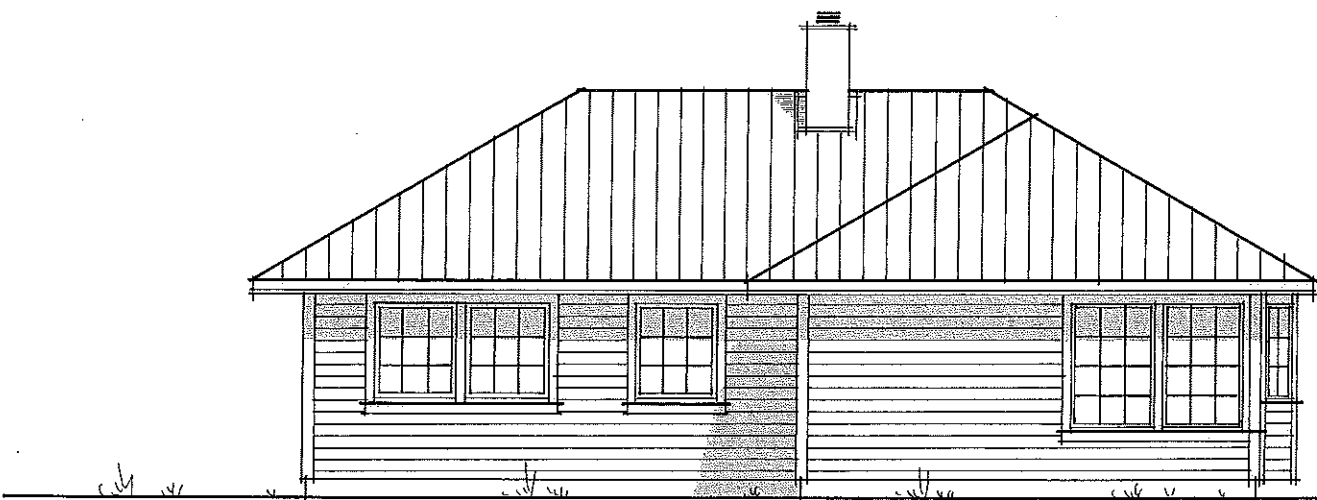

MOT SØR-VEST

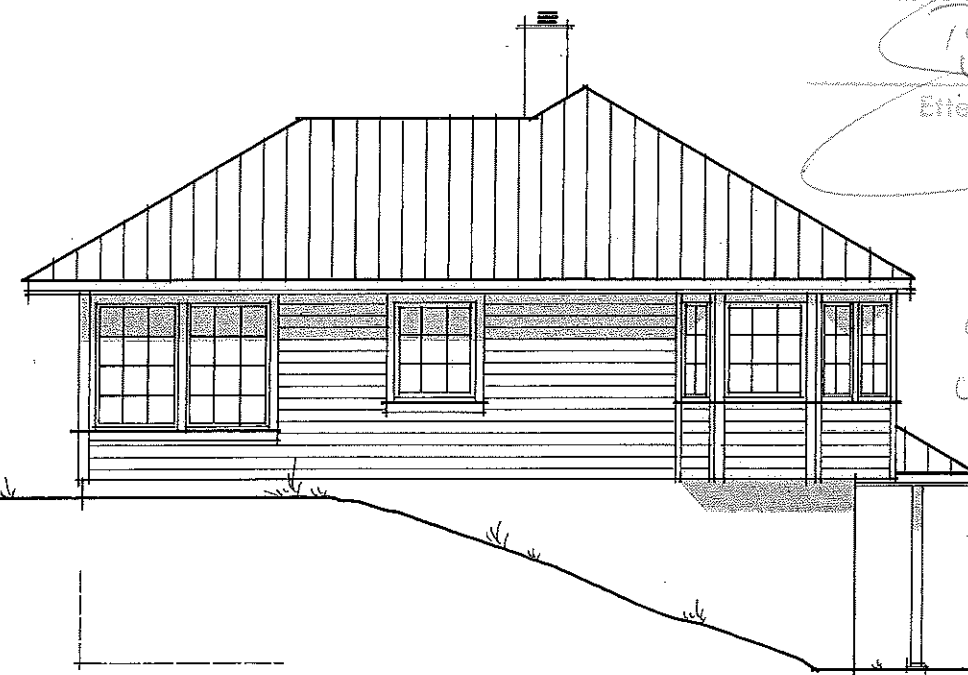

MOT SØR-ØST

broalkjend
 volumer tak
 av form. skjønt
 Sak 08/03
Svenfju

Prosjekt: HUS m/GARASJE - Egen Type
 Tegning vedr.: FASADER

Prosjekt ID: 02-104

Tegning nr.: 02

Målestokk: 1:100

Dato: 08.08.2002

Tegnet av: E.HANSEN

Tiltakshaver: RENATE AASE & KENNETH LUDVIGSEN

Byggested: LINDÅS

Revidering: 02.10.02

Arkitekt:

Leverandør:

G.nr.: B.nr.:

BYGGER 'N VEST HIBA AS - 5892 BERGEN - TLF 55 11 60 30 - FAX 55 11 60 31

STEVNEBØ TRELAST AS - 5937 BØVÅGEN - TLF 56 34 94 00 - FAX 56 34 94 01



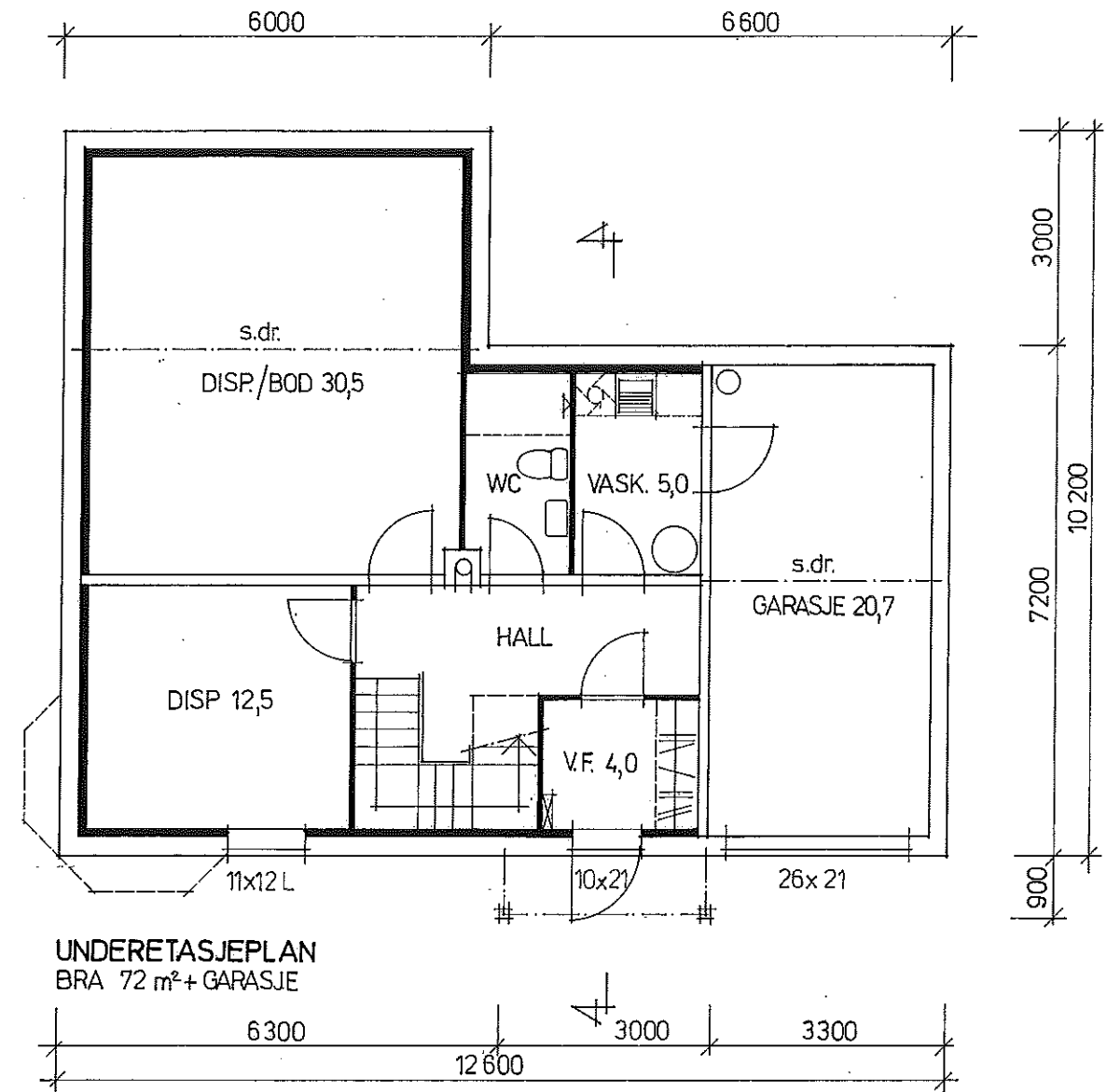
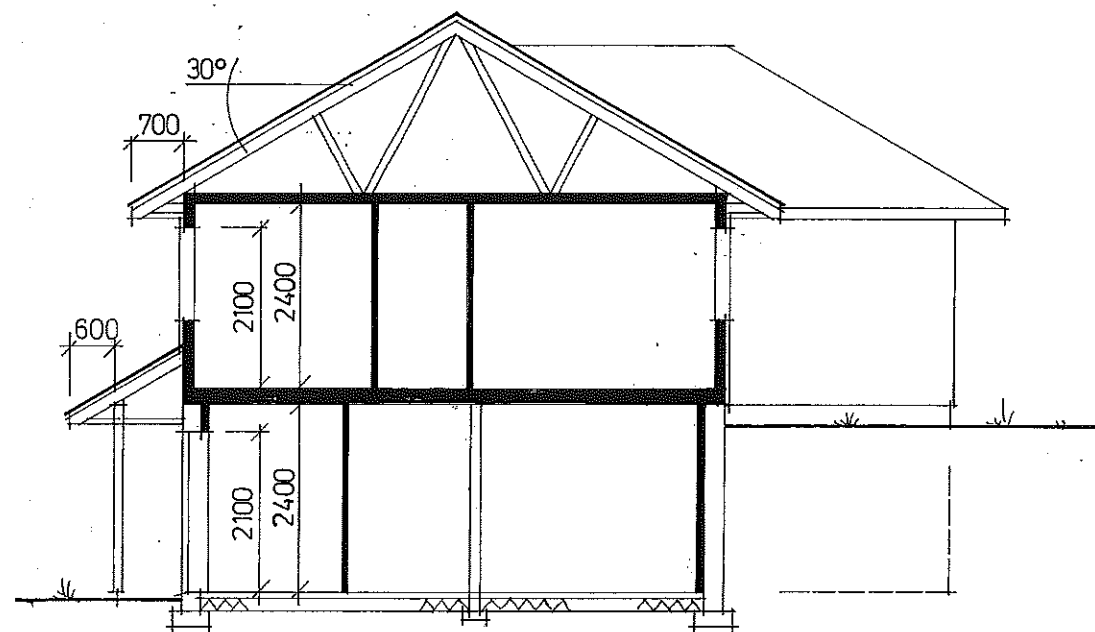
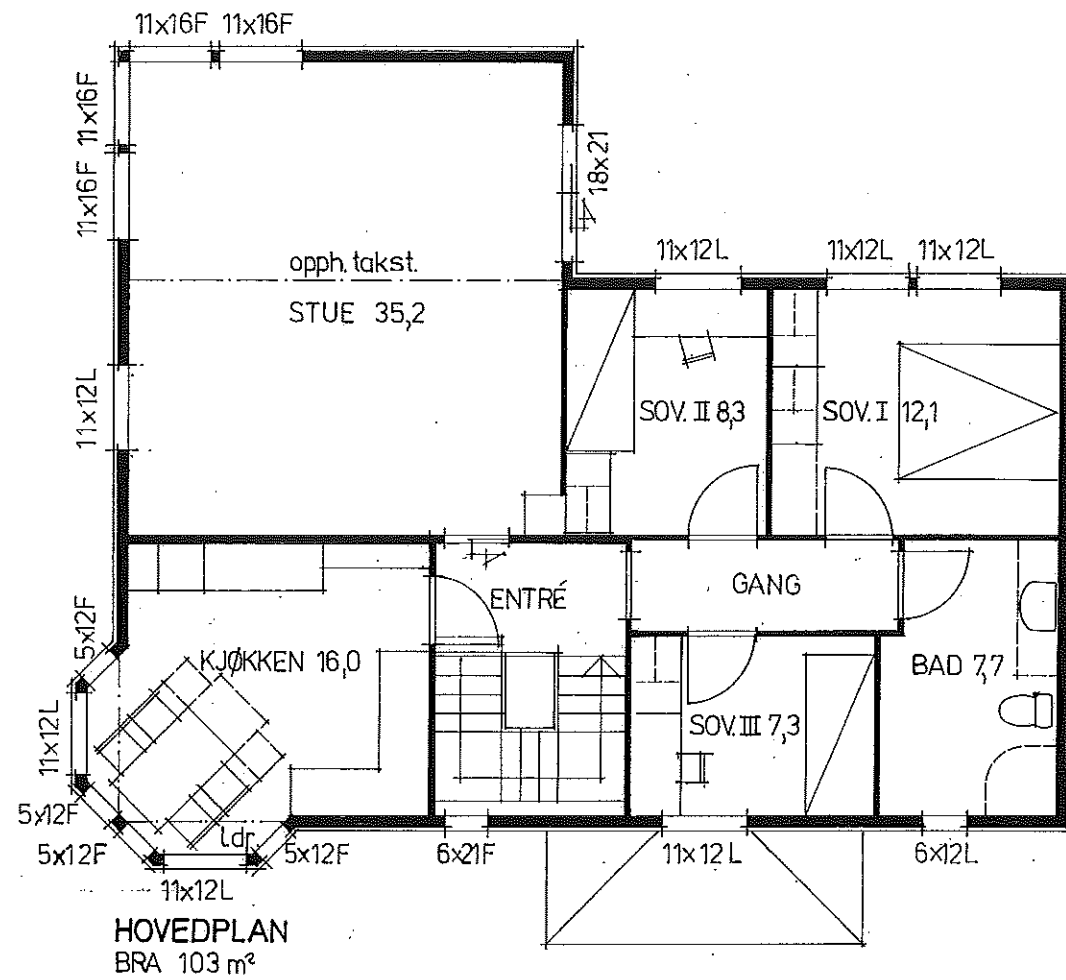

LINDÅS KOMMUNE TEKNISK	
Arkivkode	137/564
14 NOV. 2002	
Ark. saksnr.	Løpnr.
02/2241	17225/02
Saksh.	Grad.
SVIO	

BYGNINGSSJEFEN I LINDÅS
[Signature]
Eier fullmakt

BYA 111 m²
BRA 175 m² + GARASJE

Prosjekt: HUS m/GARASJE - Egen Type
Tegning vedr.: PLAN og SNITT
Tiltakshaver: RENATE AASE & KENNETH LUDVIGSEN
Byggested: LINDÅS
Revidering: 02.10.02
Arkitekt: BYGGER'N VEST HIBA AS - 5892 BERGEN - TLF 55 11 60 30 - FAX 55 11 60 31
Leverandør: STEVNEBØ TRÉLAST AS - 5937 BØVÅGEN - TLF 56 34 94 00 - FAX 56 34 94 01

Prosjekt ID: 02-104
Tegning nr.: 01
Målestokk: 1:100
Dato: 08.08.2002
Tegnet av: E.HANSEN

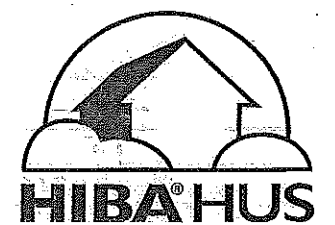

LINDS KOMMUNE
 PLAN 137/501
 13.11.2017
 SVE

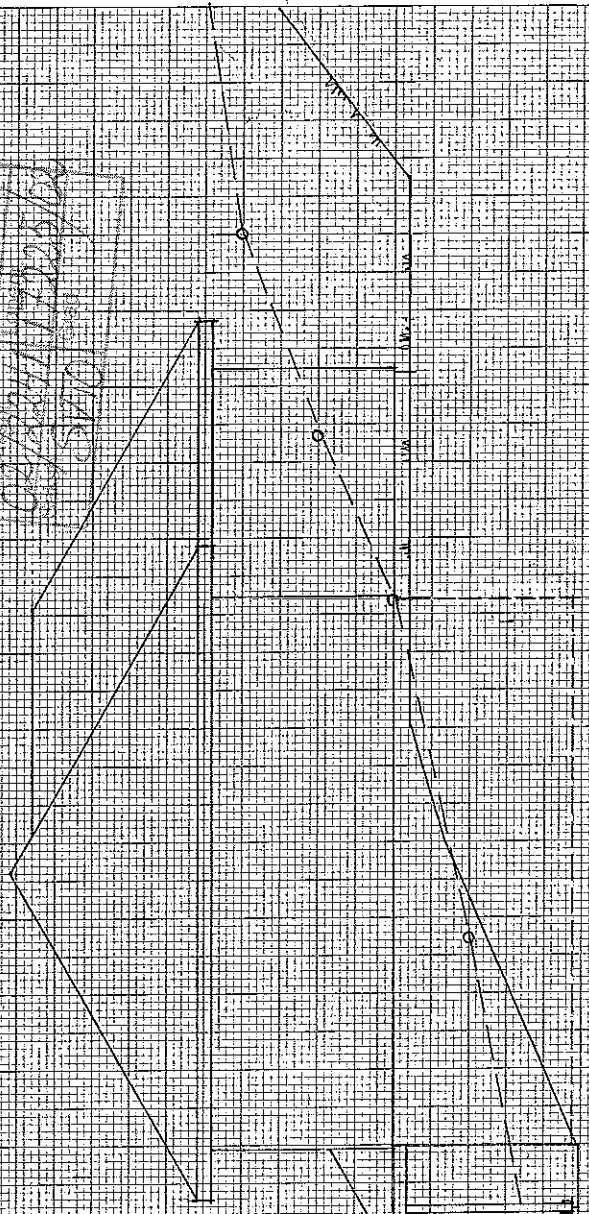

PROFIL I

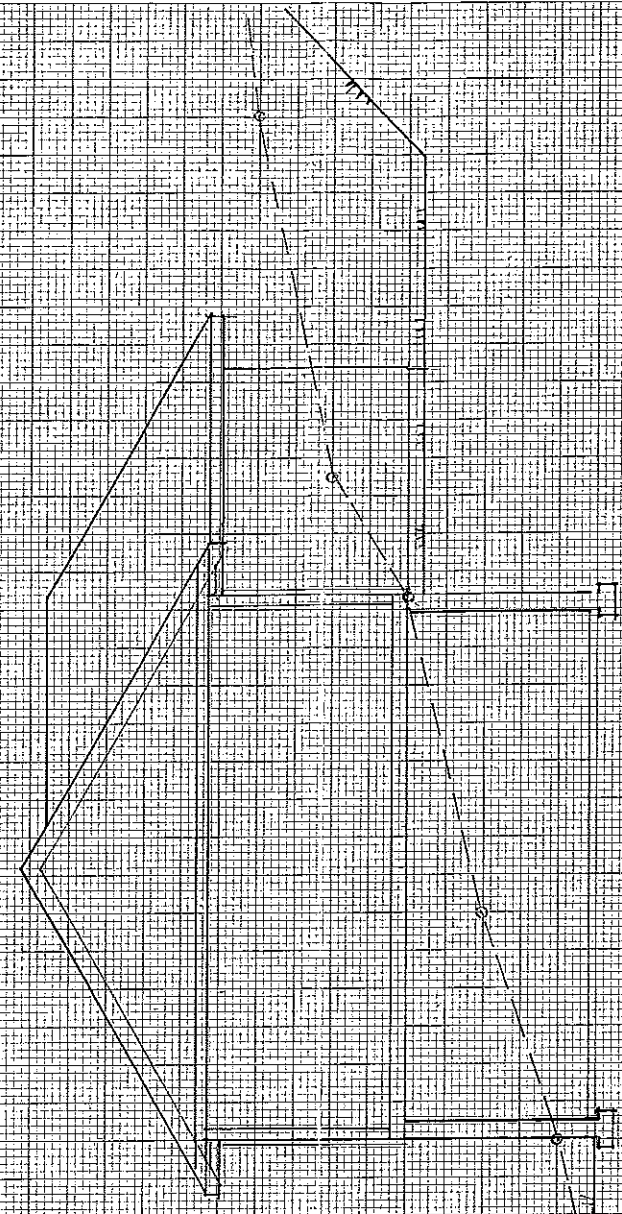

PROFIL II

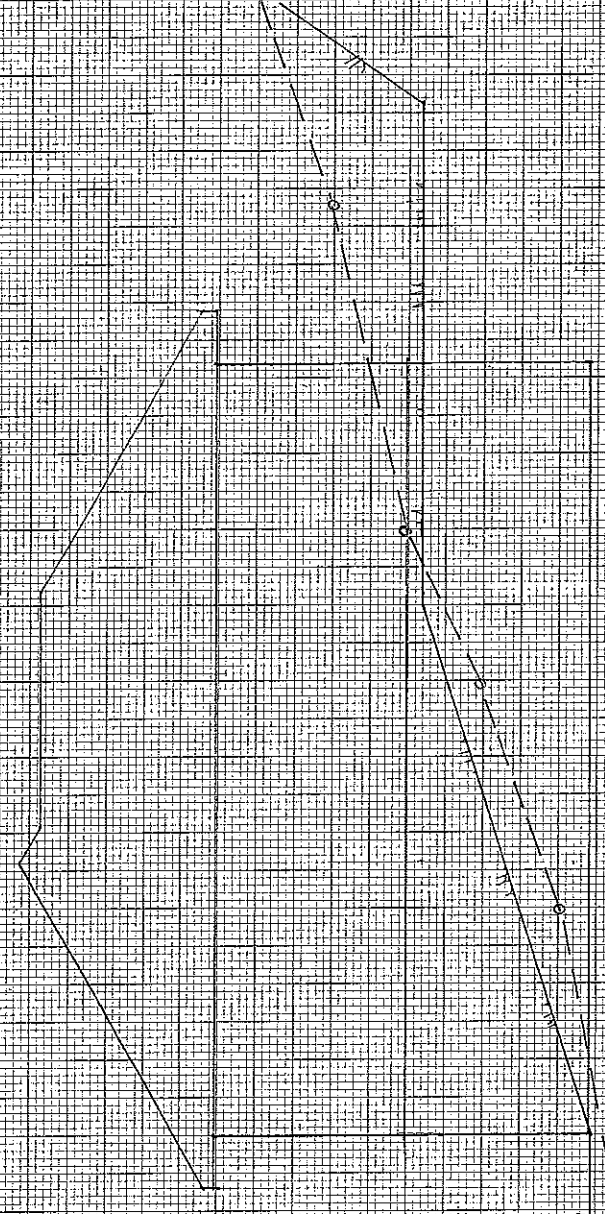

PROFIL III

AASE OG LUDVIGSEN
 MÅL 1:100
 PLANERT TERRENG
 NÅVARENDE TERRENG