

Lindås kommune

DERES REF: | VÅR REF: 616377  
DOKUMENTKODE: 616377-søknad  
TILGJENGELIGHET: Åpen

Bergen, 02.09.2016

## Stølen 7 gnr/bnr 137/661 Søknad om tillatelse til tiltak

På vegne av Lindås kommune søkes det om tillatelse til oppføring av tilbygg for nødstrømsaggregat samt riving av port og rist i eksisterende vegg.

Tilbygget er plassert i forlengelse av eksisterende aggregatrom. Port i akse C/1-2 ved nytt tilbygg rives.

Kommunen har i dag et mindre aggregat med for lite kapasitet for bygget.

Bruk, drift og støy vil i all hovedsak være tilsvarende som dagens anlegg. Aggregatet vil med unntak av kortere testkjøringer, kun være i drift ved strømbrudd.

Testkjøring vil normalt være ca. 15 minutter en gang i måneden og ca. 1 time en gang årlig.

Vi har ikke mottatt merknader fra naboer.

Med vennlig hilsen  
Multiconsult



Aase Midtun

Vedlegg: Søknad m/vedlegg

**Søknad om tillatelse til tiltak**  
etter plan- og bygningsloven § 20-3, jf. § 20-1

Rammetillatelse

Ett-trinns søknadsbehandling

Oppfylles vilkårene for 3 ukers saksbehandling, jf. § 21-7 annet ledd?  Ja  Nei

**Erklæring om ansvarsrett for ansvarlig søker**  
foreligger sentral godkjenning?  Ja  Nei



Berører tiltaket eksisterende eller fremtidige arbeidsplasser?  Ja  Nei

Hvis ja, skal samtykke innhentes fra Arbeidstilsynet før igangsetting av tiltaket. Byggblankett 5177 med vedlegg.

Berører tiltaket byggverk oppført før 1850, jf. Kulturminneloven § 25, andre ledd?  Ja  Nei

Hvis ja, skal uttalelse fra fylkeskommunen foreligge før igangsetting av tiltaket.

Opplysninger gitt i søknad eller vedlegg til søknaden vil bli registrert i matrikkelen.

Søknaden gjelder							
Eiendom/ byggsted	Gnr. 137	Bnr. 661	Festenr.	Seksjonsnr.	Bygningsnr.	Bolignr.	Kommune LINDÅS KOMMUNE
	Adresse Stølen 7				Postnr. 5911	Poststed ALVERSUND	
Planlagt bruk/formål	<input type="checkbox"/> Bolig	<input type="checkbox"/> Fritidsbolig	<input type="checkbox"/> Garasje	<input checked="" type="checkbox"/> Annet: Beskriv Nødstømsaggregat	Bygn.typekode (jf. s. 2) 229		
Tiltakets art pbl § 20-1 (flere kryss mulig)	Nye bygg og anlegg	<input type="checkbox"/> Nytt bygg *)	<input type="checkbox"/> Parkeringsplass *)	<input type="checkbox"/> Anlegg	<input type="checkbox"/> Veg	<input type="checkbox"/> Vesentlig terrenginngrep	
	Endring av bygg og anlegg	<input checked="" type="checkbox"/> Tilbygg, påbygg, underbygg *)		<input type="checkbox"/> Fasadereparasjon			
		<input type="checkbox"/> Konstruksjon	<input type="checkbox"/> Reparasjon	<input type="checkbox"/> Ombygging	<input type="checkbox"/> Anlegg		
	Endring av bruk	<input type="checkbox"/> Bruksendring	<input type="checkbox"/> Vesentlig endring av tidligere drift				
	Riving	<input type="checkbox"/> Hele bygg *)	<input type="checkbox"/> Deier av bygg *)	<input type="checkbox"/> Anlegg			
	Bygn.tekn. installasj.**)	<input type="checkbox"/> Nyanlegg *)	<input type="checkbox"/> Endring	<input type="checkbox"/> Reparasjon			
	Endring av bruksenhet i bolig	<input type="checkbox"/> Oppdeling	<input type="checkbox"/> Sammenføyning				
	Innhegning, skilt	<input type="checkbox"/> Innhegning mot veg	<input type="checkbox"/> Reklame, skilt, innretning e.l.				
*) Byggblankett 5175 fylles ut og vedlegges. (Vedlegg gruppe A)      **) Gjelder kun når installasjonen ikke er en del av et større tiltak.							

Vedlegg			
Beskrivelse av vedlegg	Gruppe	Nr. fra – til	Ikke relevant
Opplysninger om ytre rammer og bygningsspesifikasjon for tiltaket (Byggblankett 5175)	A	1 – 1	<input type="checkbox"/>
Dispensasjonssøknad (begrunnelse/vedtak) (pbl kap. 19)	B	–	<input checked="" type="checkbox"/>
Nabovarsling (Kvittering for nabovarsel/Opplysninger gitt i nabovarsel/nabomerknader/kommentarer til nabomerknader)	C	1 – 3	<input type="checkbox"/>
Situasjonsplan, avkjørselsplan bygning/eiendom	D	1 – 1	<input type="checkbox"/>
Tegninger	E	1 – 4	<input type="checkbox"/>
Rødegjørrelser/kart	F	–	<input checked="" type="checkbox"/>
Erklæring om ansvarsrett/gjennomføringsplan	G	1 – 3	<input type="checkbox"/>
Boligspesifikasjon i Matrikkelen	H	–	<input checked="" type="checkbox"/>
Uttalelse/vedtak fra annen offentlig myndighet	I	–	<input checked="" type="checkbox"/>
Andre vedlegg	Q	–	<input checked="" type="checkbox"/>

**Erklæring og underskrift**

Ansvarlig søker bekrefter at hele tiltaket belegges med ansvar, og dekker kravene i henhold av plan- og bygningsloven. En er kjent med reglene om straff og sanksjoner i pbl kap. 32 og at det kan medføre reaksjoner dersom det gis uriktige opplysninger. Foretaket forplikter seg til å stille med nødvendig kompetanse i tiltaket, jf. SAK10 kap. 10 og 11.

Ansvarlig søker for tiltaket		Tiltakshaver	
Foretak Multiconsult ASA	Org.nr. 910253158	Navn Lindås kommune	
Adresse Nesttunbrekka 95		Adresse Kvernhusmyrane 20	
Postnr. 5221	Poststed NESTTUN	Postnr. 5914	Poststed ISDALSTØ
Kontaktperson Midtun Aase	Telefon 55623782	Mobilttelefon	Eventuelt organisasjonsnummer 935084733
E-post aase.midtun@multiconsult.no		E-post knut.hopland@lindas.kommune.no	Telefon (dagtid) 56375661
Dato 12.08.2016	Underskrift 		Dato 12.08.2016
Gjentas med blokkbokstaver AASE MIDTUN		Gjentas med blokkbokstaver THERESE URDAHL BRASETH.	

Vedlegg nr.  
A- 1



## Opplysninger om tiltakets ytre rammer og bygningsspesifikasjon

Vedlegg til Byggblankett 5174

Beskrivelse av hvordan tiltaket oppfyller byggesaksbestemmelsene, planbestemmelsene og planvedtak etter plan- og bygningsloven (pbl) innenfor angitte områder

Opplysningene gjelder							
Eiendom/ byggested	Gnr. 137	Bnr. 661	Festenr.	Seksjonsnr.	Bygningsnr.	Bolignr.	Kommune LINDÅS KOMMUNE
	Adresse Stølen 7				Postnr. 5911	Poststed ALVERSUND	

Forhåndskonferanse	
Pbl § 21-1	Forhåndskonferanse er avholdt og referat foreligger <input type="checkbox"/> Ja <input checked="" type="checkbox"/> Nei

Dispensasjonssøknad og fravik fra TEK10				
Pbl Kap. 19	Det søkes dispensasjon fra bestemmelsene i: (begrunnelse for dispensasjon gis på eget ark)			Vedlegg nr. B –
	<input type="checkbox"/> Plan- og bygningsloven med forskrifter	<input type="checkbox"/> Kommunale vedtekter/ forskrifter til pbl	<input type="checkbox"/> Arealplaner <input type="checkbox"/> Vegloven	
Pbl § 31-2	Det søkes om fravik fra TEK for eksisterende byggverk (pbl § 31-2) Redegjørelse i eget vedlegg			Vedlegg nr. B –

Arealdisponering						
Planstatus mv.	Sett kryss for gjeldende plan					
	<input type="checkbox"/> Arealdel av kommuneplan	<input checked="" type="checkbox"/> Reguleringsplan	<input type="checkbox"/> Bebyggelsesplan			
	Navn på plan Øvre del av reguleringsplan for Ikenberget. Plannr. 1263 200701					
	Reguleringsformål i arealdel av kommuneplan/reguleringsplan/bebyggelsesplan - beskriv					
	Velg aktuell kolonne iht. beregningsregel angitt i gjeldende plan*					
	%-BYA	BYA	%-BRA / %-TU	BRA	U-grad	
	%	m <sup>2</sup>	%	m <sup>2</sup>		
Tomtearealet	a. Grad av utnyttning iht. gjeldende plan					
	b. Byggeområde/grunneiendom**	7372,30 m <sup>2</sup>			m <sup>2</sup>	
	c. Ev. areal som trekkes fra iht. beregn.regler	– m <sup>2</sup>		– m <sup>2</sup>		
	d. Ev. areal som legges til iht. beregn.regler				+ m <sup>2</sup>	
	e. Beregnet tomteareal (b – c) eller (b + d)	= 7372,30 m <sup>2</sup>		= 0,00 m <sup>2</sup>	= 0,00 m <sup>2</sup>	
Grad av utnyttning	Arealbenevnelser	BYA	BYA	BRA	BRA	BTA
	f. Beregnet maks. byggeareal iht. plan (jf. a. og e.)	0,00 m <sup>2</sup>	0,00 m <sup>2</sup>	0,00 m <sup>2</sup>	0,00 m <sup>2</sup>	0,00 m <sup>2</sup>
	g. Areal eksisterende bebyggelse	2420,00 m <sup>2</sup>	m <sup>2</sup>	m <sup>2</sup>	m <sup>2</sup>	m <sup>2</sup>
	h. Areal som skal rives	– m <sup>2</sup>	– m <sup>2</sup>	– m <sup>2</sup>	– m <sup>2</sup>	– m <sup>2</sup>
	i. Areal ny bebyggelse	+ 26,50 m <sup>2</sup>	+ m <sup>2</sup>	+ m <sup>2</sup>	+ m <sup>2</sup>	+ m <sup>2</sup>
	j. Parkeringsareal på terreng	+ m <sup>2</sup>	+ m <sup>2</sup>	+ m <sup>2</sup>	+ m <sup>2</sup>	
	k. Areal byggesak	= 2446,50 m <sup>2</sup>	= 0,00 m <sup>2</sup>	= 0,00 m <sup>2</sup>	= 0,00 m <sup>2</sup>	= 0,00 m <sup>2</sup>
Beregnet grad av utnyttning (jf. e. og k.)***		33,19 %	0,00 m <sup>2</sup>	0,00 %	0,00 m <sup>2</sup>	0,00
Bygnings- opplysninger som føres i Matrikkelen	l. Åpne arealer som inngår i k		– m <sup>2</sup>	– m <sup>2</sup>		
	j. Parkeringsareal på terreng		– m <sup>2</sup>	– m <sup>2</sup>		
	m. Areal matrikkelen = k – l – j		= 2446,50 m <sup>2</sup>	= 0,00 m <sup>2</sup>	= 0,00 m <sup>2</sup>	
	Antall etasjer	Antall bruksenheter bolig	Boliger m <sup>2</sup>	Boliger m <sup>2</sup>	Boliger m <sup>2</sup>	
		Antall bruksenheter annet	Annet m <sup>2</sup>	Annet m <sup>2</sup>	Annet m <sup>2</sup>	
Redegjørelser	* Skal beregning av utnyttingsgrad skje etter annen regel, beskriv nærmere					Vedlegg nr. D –
	** Dersom areal i rad b ikke er fremkommet av målebrev, beskriv nærmere					Vedlegg nr. D –
	*** Vis ev. underlag for beregningen av grad av utnyttning i vedlegg					Vedlegg nr. D –

Bygningsopplysninger som føres i matrikkelen	
Næringsgruppekode O	Oppgi kode for hvilken næring brukeren av bygningen tilhører. Bygninger som brukes til flere formål skal kodes etter den næringen som opptar størst del av arealet. <b>Unntak:</b> Næringsgruppekode «X» skal kun brukes når bygget bare har areal til boligformål.
Næringsgrupper – gyldige koder	
A Jordbruk, skogbruk og fiske B Bergverksdrift og utvinning C Industri D Elekrisitets-, gass-, damp- og varmtvannsforsyning E Vannforsyning, avløps- og renovasjonsvirksomhet F Bygge- og anleggsvirksomhet G Varehandel, reparasjon av motorvogner	H Transport og lagring I Overnattings- og serveringsvirksomhet J Informasjon og kommunikasjon K Finansierings- og forsikringsvirksomhet L Omsetning og drift av fast eiendom M Faglig, vitenskapelig og teknisk tjenesteyting N Forretningsmessig tjenesteyting O Offentlig administrasjon og forsvar, trykdeordninger underlagt offentlig forvaltning
P Undervisning Q Helse- og sosialtjenester R Kulturell virksomhet, underholdning og fritidsaktiviteter S Annen tjenesteyting T Lønnet arbeid i private husholdninger U Internasjonale organisasjoner og organer X Bolig Y Annet som ikke er næring.	

Plassering av tiltaket	
Kan høyspent kraftlinje være i konflikt med tiltaket?	<input type="checkbox"/> Ja <input checked="" type="checkbox"/> Nei
Hvis ja, må avklaring med berørt rettighetshaver være dokumentert	
Kan vann og avløpsledninger være i konflikt med tiltaket?	<input type="checkbox"/> Ja <input checked="" type="checkbox"/> Nei
Hvis ja, må avklaring med berørt rettighetshaver være dokumentert	

Krav til byggegrunn (pbl § 28-1)	
Skal bygget plasseres i område med fare for:	
<b>Flom</b> (TEK10 § 7-2)	Skal bygget plasseres i flomutsatt område? <input checked="" type="checkbox"/> Nei <input type="checkbox"/> Ja Hvis ja, angi sikkerhetsklasse: <input type="checkbox"/> F1 (liten konsekvens og sannsynlighet lavere enn 1/20 år) <input type="checkbox"/> F2 (middels konsekvens og sannsynlighet lavere enn 1/200 år) <input type="checkbox"/> F3 (stor konsekvens og sannsynlighet lavere enn 1/1000 år)
<b>Skred</b> (TEK10 § 7-3)	Skal bygget plasseres i skredutsatt område? <input checked="" type="checkbox"/> Nei <input type="checkbox"/> Ja Hvis ja, angi sikkerhetsklasse: <input type="checkbox"/> S1 (liten konsekvens og sannsynlighet lavere enn 1/100 år) <input type="checkbox"/> S2 (middels konsekvens og sannsynlighet lavere enn 1/1000 år) <input type="checkbox"/> S3 (stor konsekvens og sannsynlighet lavere enn 1/5000 år)
<b>Andre natur- og miljøforhold</b> (pbl § 28-1)	<input checked="" type="checkbox"/> Nei <input type="checkbox"/> Ja Dersom ja, beskriv kompensierende tiltak i vedlegg

Tilknytning til veg og ledningsnett	
<b>Adkomst</b> vegloven §§ 40-43 pbl § 27-4	Gir tiltaket ny/endret adkomst? <input type="checkbox"/> Ja <input checked="" type="checkbox"/> Nei
Tomta har adkomst til følgende veg som er opparbeidet og åpen for alminnelig ferdsel:	
<input type="checkbox"/> Riksveg/fylkesveg	Er avkjøringstillatelse gitt? <input type="checkbox"/> Ja <input type="checkbox"/> Nei
<input type="checkbox"/> Kommunal veg	Er avkjøringstillatelse gitt? <input type="checkbox"/> Ja <input type="checkbox"/> Nei
<input type="checkbox"/> Privat veg	Er vegrett sikret ved tinglyst erklæring? <input type="checkbox"/> Ja <input type="checkbox"/> Nei
<b>Vannforsyning</b> pbl § 27-1	Tilknytning i forhold til tomte <input checked="" type="checkbox"/> Offentlig vannverk <input type="checkbox"/> Privat vannverk <input type="checkbox"/> Annen privat vannforsyning, innlagt vann <input type="checkbox"/> Annen privat vannforsyning, ikke innlagt vann Dersom vanntilførsel forutsetter tilknytning til annen privat ledning eller krysser annens grunn, foreligger rettighet ved tinglyst erklæring? <input type="checkbox"/> Ja <input type="checkbox"/> Nei
<b>Avløp</b> pbl § 27-2	Tilknytning i forhold til tomte <input checked="" type="checkbox"/> Offentlig avløpsanlegg <input type="checkbox"/> Privat avløpsanlegg Skal det installeres vannklosett? <input type="checkbox"/> Ja <input type="checkbox"/> Nei Foreligger utslippstillatelse? <input type="checkbox"/> Ja <input type="checkbox"/> Nei Dersom avløpsanlegg forutsetter tilknytning til annen privat ledning eller krysser annens grunn, foreligger rettighet ved tinglyst erklæring? <input type="checkbox"/> Ja <input type="checkbox"/> Nei
<b>Overvann</b>	Takvann/overvann føres til: <input checked="" type="checkbox"/> Avløpssystem <input type="checkbox"/> Terreng

Løfteinnretninger	
Er det i bygningen løfteinnretninger som omfattes av TEK10?: <input type="checkbox"/> Ja <input checked="" type="checkbox"/> Nei	Søkes det om slik innretning installert?: <input type="checkbox"/> Ja <input type="checkbox"/> Nei
Hvis ja, sett X <input type="checkbox"/> Heis <input type="checkbox"/> Trappeheis <input type="checkbox"/> Løfteplattform <input type="checkbox"/> Rulletrapp eller rullende fortau	

Vedlegg nr.  
C - 1



## Opplysninger gitt i nabovarsel sendes kommunen sammen med søknaden

(Gjenpart av nabovarsel)

Pbl § 21-3

Tiltak på eiendommen:							
Gnr.	Bnr.	Festenr.	Seksjonsnr.	Eiendommens adresse	Postnr.	Poststed	
137	661			Stølen 7	5911	ALVERSUND	
Eier/fester				Kommune			
Lindås kommune				LINDÅS KOMMUNE			

Det varsles herved om							
<input type="checkbox"/> Nybygg	<input type="checkbox"/> Anlegg	<input type="checkbox"/> Endring av fasade	<input checked="" type="checkbox"/> Riving				
<input checked="" type="checkbox"/> Påbygg/tilbygg	<input type="checkbox"/> Skilt/reklame	<input type="checkbox"/> Innhegning mot veg	<input type="checkbox"/> Bruksendring				
<input type="checkbox"/> Midlertidig bygning, konstruksjon eller anlegg	<input type="checkbox"/> Antennesystem	<input type="checkbox"/> Oppretting/ending av matrikkelenhet (eiendomsdeling) eller bortfeste					<input type="checkbox"/> Annet
Dispensasjon etter plan- og bygningsloven kapittel 19							
<input type="checkbox"/> Plan- og bygningsloven med forskrifter	<input type="checkbox"/> Kommunale vedtekter	<input type="checkbox"/> Arealplaner	<input type="checkbox"/> Vegloven				Vedlegg nr. B -

Arealdisponering		
Sett kryss for gjeldende plan		
<input type="checkbox"/> Arealdel av kommuneplan	<input checked="" type="checkbox"/> Reguleringsplan	<input type="checkbox"/> Bebyggelsesplan
Navn på plan		
Øvre del av reguleringsplan for Ikenberget, plannr. 1263200701		

Beskriv nærmere hva nabovarslet gjelder	
Tilbygg, nødstrømsaggregat bxlxh= 4,2x4,6x3 m, riving av port og rist	
Tilbygget er plassert i forlengelse av eksisterende aggregatrom. Port i akse C/1-2 ved nytt tilbygg rives.	
Kommunen har i dag et mindre aggregat med for lite kapasitet for bygget.	
Bruk, drift og støy vil i all hovedsak være tilsvarende som dagens anlegg. Aggregatet vil med unntak av kortere testkjøringer, kun være i drift ved strøbrudd. Testkjøring vil normalt være ca. 15 min. en gang i måneden og ca 1 time en gang årlig.	
Vedlegg nr. Q -	

Spørsmål vedrørende nabovarsel rettes til			
Foretak/tiltakhaver			
Multiconsult ASA			
Kontaktperson, navn	E-post	Telefon	Mobil
Aase Midtun	aase.midtun@multiconsult.no	55623782	
Søknaden kan ses på hjemmeside: (ikke obligatorisk)		WWW.	

Merknader sendes til			
Eventuelle merknader skal være mottatt innen 2 uker etter at dette varsel er sendt.			
Ansvarlig søker/tiltakhaver skal sammen med søknad sende innkomne merknader og redegjøre for ev. endringer.			
Navn		Postadresse	
Multiconsult ASA		Nesttunbrekka 99	
Postnr.	Poststed	E-post	
5221	NESTTUN	aase.midtun@multiconsult.no	

Følgende vedlegg er sendt med nabovarslet				
Beskrivelse av vedlegg	Gruppe	Nr. fra - til		Ikke relevant
Dispensasjonssøknad/vedtak	B	-		<input checked="" type="checkbox"/>
Situasjonsplan	D	1	- 1	<input type="checkbox"/>
Tegninger snitt, fasade	E	1	- 4	<input type="checkbox"/>
Andre vedlegg	Q	-		<input checked="" type="checkbox"/>

Underskrift		
Tilsvarende opplysninger med vedlegg er sendt i nabovarsel til berørte naboer og gjenboere.		
Mottagere av nabovarsel fremgår av kvittering for nabovarsel.		
Sted	Dato	Underskrift ansvarlig søker eller tiltakhaver
Nesttunbrekka	21.06.2016	
		Gjentas med blokkbokstaver AASE MIDTUN

## Kvittering for nabovarsel sendes kommunen sammen med søknaden

Nabovarsel kan enten sendes som rekommandert sending, overleveres personlig mot kvittering eller sendes på e-post mot kvittering. Med kvittering for mottatt e-post menes en e-post fra nabo/gjenboer som bekrefter å ha mottatt nabovarslet. Ved personlig overlevering vil signatur gjelde som bekreftelse på at varslet er mottatt. Det kan også signeres på at man gir samtykke til tiltaket.

Tiltaket gjelder							
Eiendom/ byggested	Gnr.	Bnr.	Festenr.	Seksjonsnr.	Bygningsnr.	Bolignr.	Kommune
	137	661					LINDÅS KOMMUNE
	Adresse				Postnr.	Poststed	
	Ikenberget 14, 16				5911	ALVERSUND	

Følgende naboer har mottatt eller fått rek. sending av vedlagte nabovarsel med tilhørende vedlegg:

Nabo-/gjenboereiendom				Eier/fester av nabo-/gjenboereiendom			
Gnr.	Bnr.	Festenr.	Seksjonsnr.	Eiers/festers navn			Dato sendt e-post
137	663,351			Lindås Tomteselskap AS			
Adresse				Adresse			
Stølen 5				Hagellia 4			
Postnr.	Poststed			Postnr.	Poststed		Poststedets reg.nr.
5911	ALVERSUND			5914	ISDALSTØ		
Personlig kvittering for	Dato	Sign.		Personlig kvittering for	Dato	Sign.	
<input type="checkbox"/> mottatt varsel				<input type="checkbox"/> samtykke til tiltaket			

Denne del klistres på kvittering  
RR 1944 1230 6 NO

Nabo-/gjenboereiendom				Eier/fester av nabo-/gjenboereiendom			
Gnr.	Bnr.	Festenr.	Seksjonsnr.	Eiers/festers navn			Dato sendt e-post
137	177			Aslaug Marie Westervik			
Adresse				Adresse			
Stølen 1				Stølen 1			
Postnr.	Poststed			Postnr.	Poststed		Poststedets reg.nr.
5911	ALVERSUND			5911	ALVERSUND		
Personlig kvittering for	Dato	Sign.		Personlig kvittering for	Dato	Sign.	
<input type="checkbox"/> mottatt varsel				<input type="checkbox"/> samtykke til tiltaket			

Denne del klistres på kvittering  
RR 1944 1231 0 NO

Nabo-/gjenboereiendom				Eier/fester av nabo-/gjenboereiendom			
Gnr.	Bnr.	Festenr.	Seksjonsnr.	Eiers/festers navn			Dato sendt e-post
137	589			Isdalstø Næringspark AS			
Adresse				Adresse			
Stølen 9 A				Isdalstøbakken 41			
Postnr.	Poststed			Postnr.	Poststed		Poststedets reg.nr.
5911	ALVERSUND			5911	ALVERSUND		
Personlig kvittering for	Dato	Sign.		Personlig kvittering for	Dato	Sign.	
<input type="checkbox"/> mottatt varsel				<input type="checkbox"/> samtykke til tiltaket			

Denne del klistres på kvittering  
RR 1944 1232 3 NO

Nabo-/gjenboereiendom				Eier/fester av nabo-/gjenboereiendom			
Gnr.	Bnr.	Festenr.	Seksjonsnr.	Eiers/festers navn			Dato sendt e-post
137	608			Hordaland Fylkeskommune			
Adresse				Adresse			
Stølen				Postboks 7900			
Postnr.	Poststed			Postnr.	Poststed		Poststedets reg.nr.
5911	ALVERSUND			5020	BERGEN		
Personlig kvittering for	Dato	Sign.		Personlig kvittering for	Dato	Sign.	
<input type="checkbox"/> mottatt varsel				<input type="checkbox"/> samtykke til tiltaket			

Denne del klistres på kvittering  
RR 1944 1233 7 NO

Nabo-/gjenboereiendom				Eier/fester av nabo-/gjenboereiendom			
Gnr.	Bnr.	Festenr.	Seksjonsnr.	Eiers/festers navn			Dato sendt e-post
137	608			Statens vegvesen Region vest			
Adresse				Adresse			
Stølen				Askedalen 4			
Postnr.	Poststed			Postnr.	Poststed		Poststedets reg.nr.
5911	ALVERSUND			6863	LEIKANGER		
Personlig kvittering for	Dato	Sign.		Personlig kvittering for	Dato	Sign.	
<input type="checkbox"/> mottatt varsel				<input type="checkbox"/> samtykke til tiltaket			

Denne del klistres på kvittering  
RR 1944 1234 5 NO

Det er per dags dato innlevert rekommandert sending til ovennevnte adressater.

Samlet antall sendinger: 5

Sign.

124727 Dato: 22/6-16

Vedlegg C-3

Melding	Søk: Komr	Søk: Gårds	Søk: Bruksr	Søk: Fester	Søk: Seksjic	Kommuner	Gårdsnumr	Bruksnumr	Festenumr	Seksjonsnu	Eiendomm	Eiendomm	Navn	AndelTellei	AndelNevn	EiersAdres:	C/O-adress	EiersPostni	EiersPostst	Rolle	Tekst	Tilgrenset eiendom
1263	137	351	351				1263	137	351		Eiendommen har ikke veiadresse	LINDÅS TO	1	1	1	Hagellia 4		5914	ISDALSTØ	HJEMMELSHAVER	Tilgrenset eiendom	
1263	137	661	661				1263	137	661		Stølen 7	5911 ALVERSUN LINDÅS KO	1	1	1	Felles postmottak Kver		5914	ISDALSTØ	HJEMMELSHAVER	Valgt eiendom	
1263	137	177	177				1263	137	177		Stølen 1	5911 ALVERSUN WESTERVH	1	1	1	STØLEN 1		5911	ALVERSUN	HJEMMELSHAVER	Tilgrenset eiendom	
1263	137	589	589				1263	137	589		Stølen 9 A	5911 ALVERSUN ISDALSTØ I	1	1	1	Isdalstøbakken 41		5911	ALVERSUN	HJEMMELSHAVER	Tilgrenset eiendom	
1263	137	608	608				1263	137	608		Eiendommen har ikke veiadresse	HORDALAN	0	0	0	Postboks 7900		5020	BERGEN	AKTUELL EIER	Tilgrenset eiendom	
1263	137	608	608				1263	137	608		Eiendommen har ikke veiadresse	STATENS V	0	0	0	Askedalen 4		6863	LEIKANGER	Eiers kontakinstans	Tilgrenset eiendom	
1263	137	663	663				1263	137	663		Stølen 5	5911 ALVERSUN LINDÅS TO	1	1	1	Hagellia 4		5914	ISDALSTØ	HJEMMELSHAVER	Tilgrenset eiendom	

<edr:vaskstatus starttidspunkt="2016-05-04 09:53:39" ajourdato="2016-05-04" ordreid="3184194" produktid="ED91009111" antalllok="6" antallhistorisk="0" antalltom="0" antallfeil="0"/>

Dato: 04.05.2016

## KART - NABOLISTE

Vedlagte liste (csv-fil) angir hjemmelshavere for den enkelte eiendom. I h.h.t. plan- og bygningsloven er deteiere og festere av nabo- og gjenboiereiendommer som skal varsles. Eier er ikke alltid ensbetydende med hjemmelshaver. Det er ansvarlig søker/melder som er ansvarlig for å gjøre de nødvendige undersøkelser og sørge for at korrekt eier og fester varsles.

**Gnr:** 137      **Bnr:** 661      **Fnr:** 0      **Snr:** 0  
**Kommune:** LINDÅS\* (Hordaland)      **Adresse:** Stølen 7, 5911 Alversund

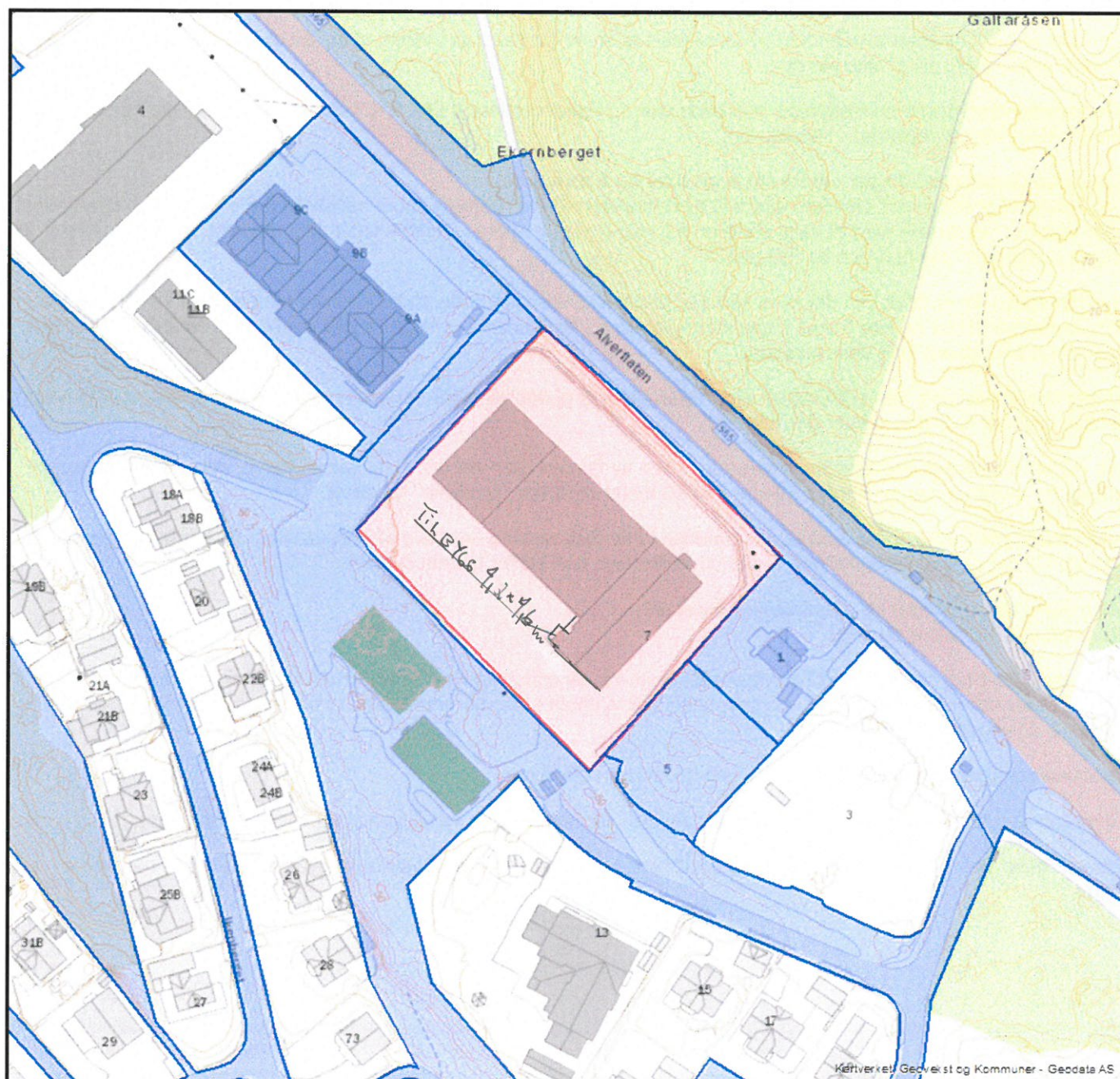



Vedlegg 6-1

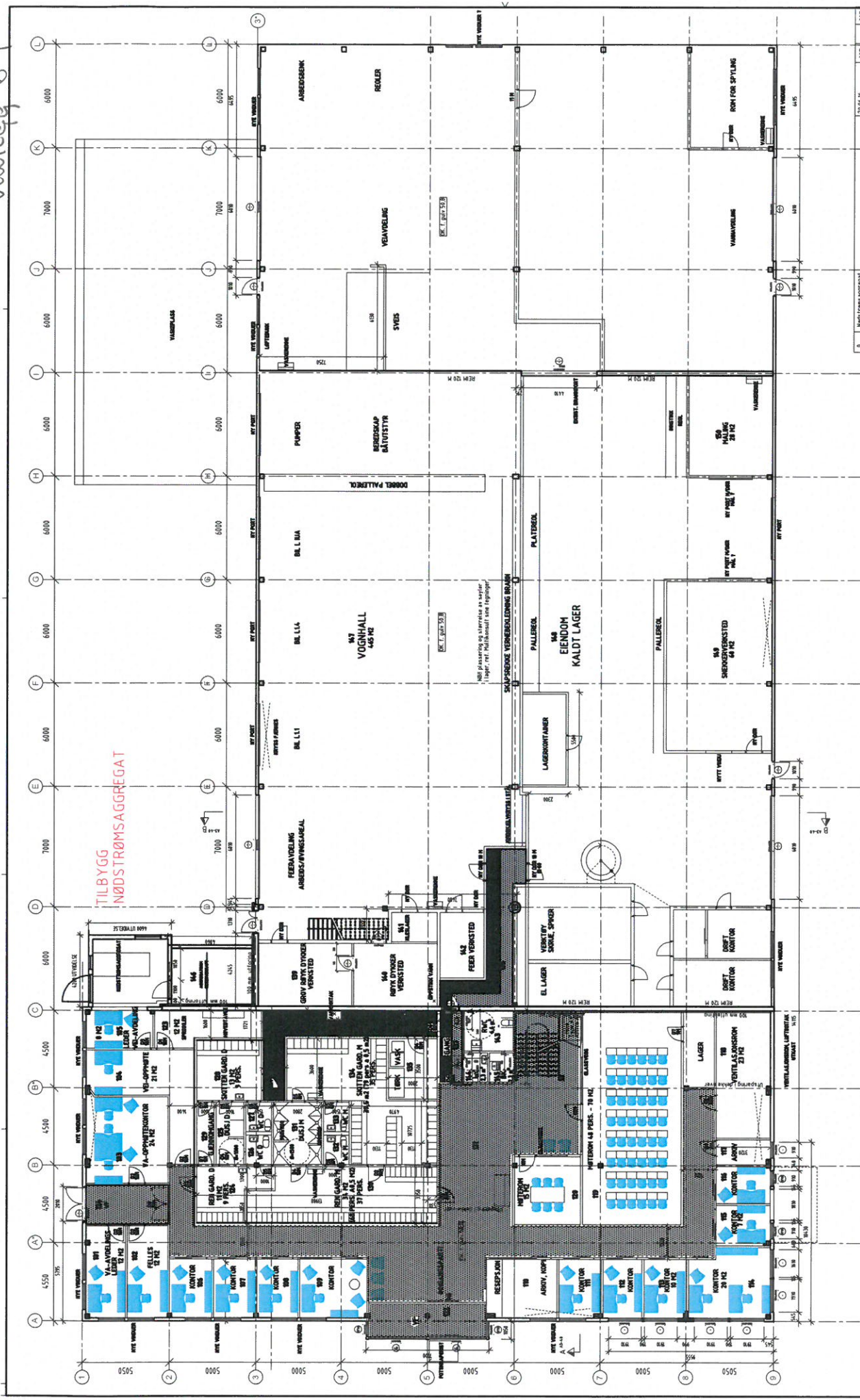

0	MULTICONSULT	20.06.16	ARK-04-100
1	Lindås kommune	Arkitekt	Arkitekt
2	Sfælen 7	Byggherrens Navn	Byggherrens Navn
3	Nedstrømsaggregat-rom	Byggherrens Navn	Byggherrens Navn
4	Plan 1. etasje	Byggherrens Navn	Byggherrens Navn
5	MULTICONSULT	611154	ARK-04-100
6	www.multiconsult.no	0	0



Vedlegg 5-3

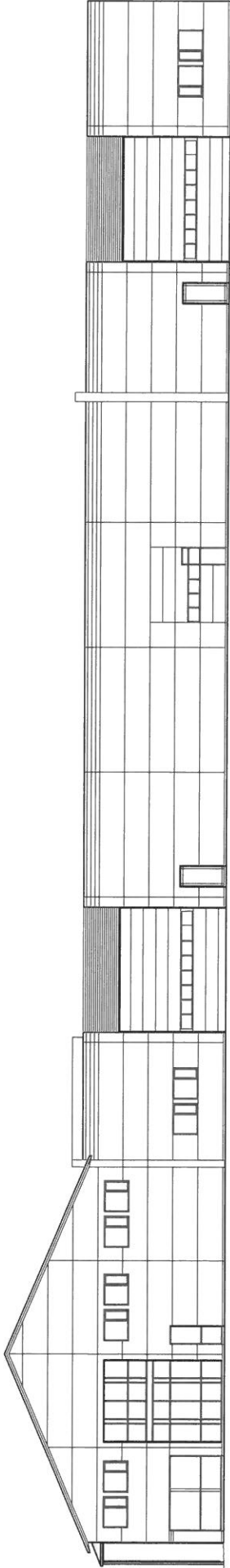

FASADE MOT NORDØST

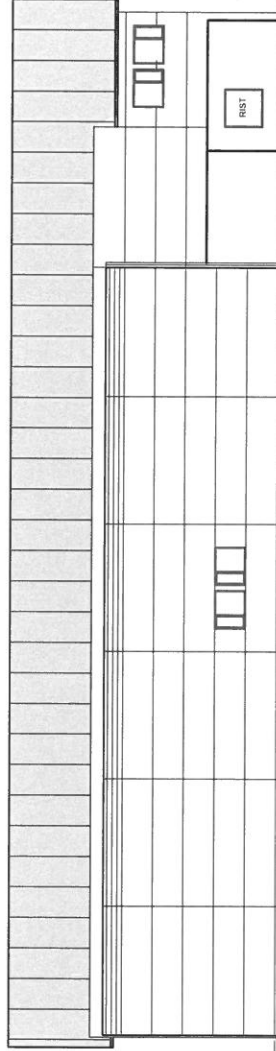

FASADE MOT NORDVEST

EKSIST. AGGREGATROM NYTT AGGREGATROM

6. Saksbehandling		20.06.15		ans	jan
Ansvar	Behandler	Oppdragsleder	Byggherrens representant	Byggherrens representant	Byggherrens representant
Lindås kommune		Arkiv		BYGG	
Stølen 7		Saksbehandling			
Nødstrømsaggregat - rom		1:200/150			
Fasader					
MULTICONSULT		616377		ARK-04-103	
www.multiconsult.no				0	

vedlegg E-4

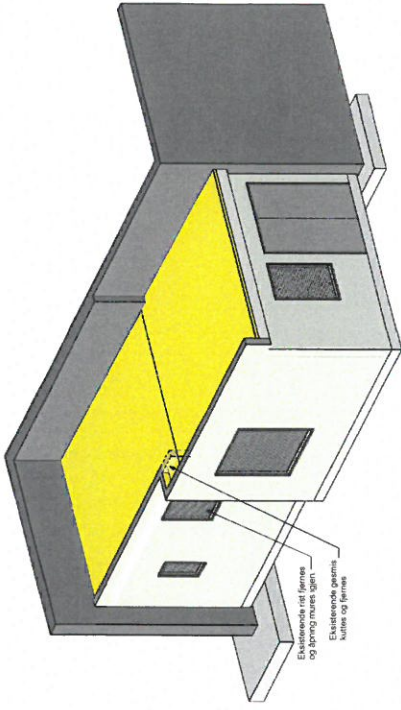

3D

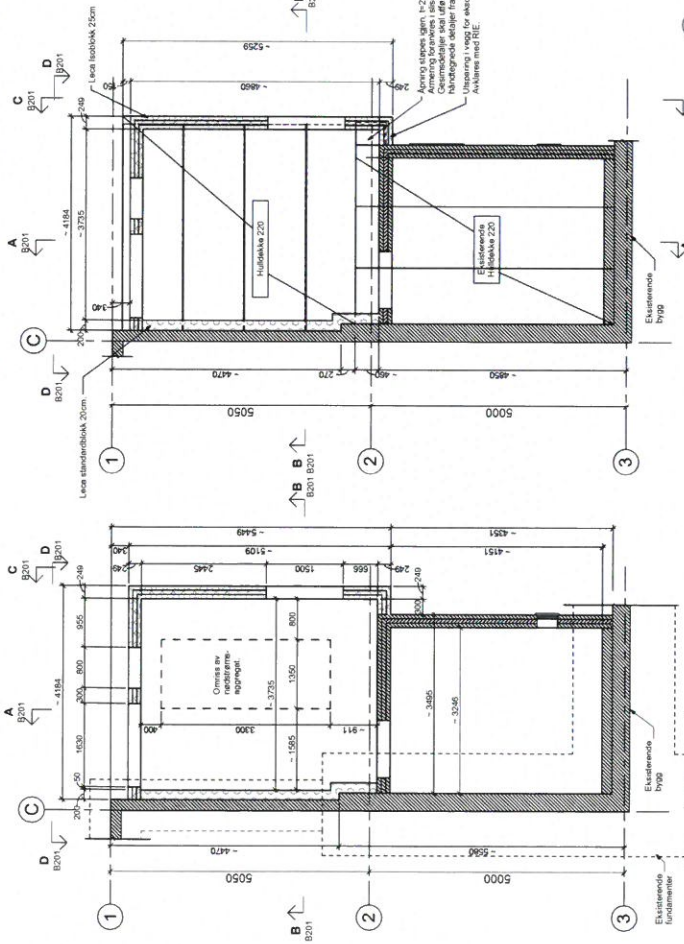

Dekte over Plan 1  
1:50

Plan 1  
1:50

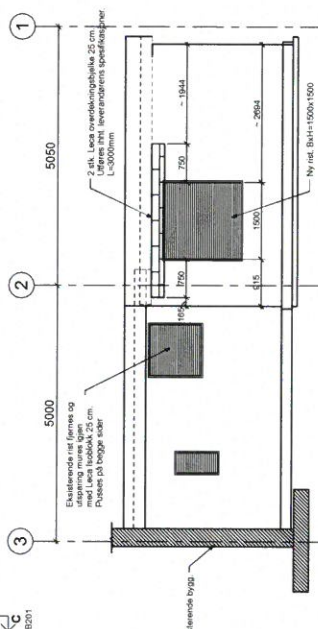

Snitt C-C  
1:50

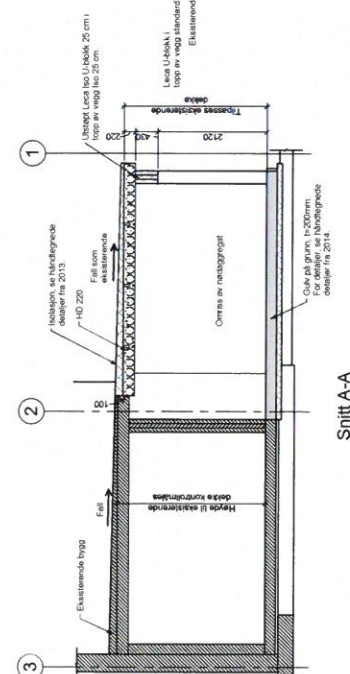

Snitt A-A  
1:50

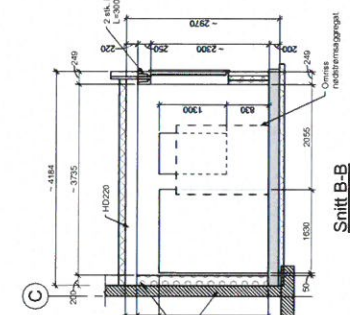

Snitt D-D  
1:50

616377	B201	0																		
<b>Merknader:</b>																				
<ul style="list-style-type: none"> <li>- Arbeidet utføres iht. Leca sine anvisninger samt håndtegnede detaljer fra 2013 som viser detaljer på</li> <li>- NYT Bygg 20 er en fornyet utgave av eksisterende bygg, og skal ha samme fall på tak.</li> <li>- Det anbefales å utføre alle nødvendige reparasjoner og utbedringer på eksisterende bygg.</li> <li>- Rens for eksisterende bygg avfall og utrustning over nytt tilbygg.</li> <li>- Vegg på grunn skal bygges i henhold til B1B.</li> <li>- Curv armert som vist på håndtegnede detaljer.</li> <li>- Eksisterende konstruksjoner.</li> </ul>																				
<b>Hendelsesberegning:</b>																				
- Håndtegnede detaljer fra 2013 (detaljer fra eksisterende tilbygg)																				
<table border="1"> <tr> <th>Utskrift</th> <th>Utskrift</th> <th>Utskrift</th> <th>Utskrift</th> <th>Utskrift</th> <th>Utskrift</th> </tr> <tr> <td>01</td> <td>02</td> <td>03</td> <td>04</td> <td>05</td> <td>06</td> </tr> <tr> <td></td> <td></td> <td></td> <td></td> <td></td> <td></td> </tr> </table>			Utskrift	Utskrift	Utskrift	Utskrift	Utskrift	Utskrift	01	02	03	04	05	06						
Utskrift	Utskrift	Utskrift	Utskrift	Utskrift	Utskrift															
01	02	03	04	05	06															
Lindås kommune																				
Strøten 7 - Reservekraft																				
Tilbygg for nødstrømsaggregat																				
Plan og snitt																				
<table border="1"> <tr> <td>Prosjekt</td> <td>Tilbud</td> <td>Utskrift</td> <td>TH</td> <td>Utskrift</td> <td>TOBR</td> </tr> <tr> <td>616377</td> <td></td> <td></td> <td></td> <td></td> <td></td> </tr> </table>			Prosjekt	Tilbud	Utskrift	TH	Utskrift	TOBR	616377											
Prosjekt	Tilbud	Utskrift	TH	Utskrift	TOBR															
616377																				
Multiconsult																				
www.multiconsult.no																				

## Gjennomføringsplan

Etendom/ byggsted	Gnr. 137	Bnr. 661	Festnr.	Seksj.nr.	Bygn.nr.	Kommune LINDÅS KOMMUNE	Adresse Stølen 7	Postnr. 5911	Poststed ALVERSUND	Signatur, ansv. søker	Dato 02.09.2016	Versjonsnr. 1
----------------------	-------------	-------------	---------	-----------	----------	---------------------------	---------------------	-----------------	-----------------------	-----------------------	--------------------	------------------

Alle fagområder i tittaket	Beskrivelse av fagområde, ansvarsområde, tiltaksklasse (i hhv. prosjektering, utførelse og kontroll)	Tiltaks-klasse	Foretakets navn og org.nr.	Kryss for planlagt samsvarserklæring / kontrollertklæring erstattes med dato når denne foreligger				Sett kryss når arbeidet innen ansvarsområdet er avsluttet
				Søknad om rammetillatelse	Søknad om igangsettings-tillatelse/ett-frinnsøknad	Søknad om midlertidig brukstillatelse	Søknad om ferdiggattest	
(1)	(2)	(3)	(4)	(5)	(6)	(7)	(8)	(9)
SØK	Tilbygg for nødstrømaggregat	2	Multiconsult ASA, 910253158					
PRO	Bygning og installasjoner	2	Multiconsult ASA, 910253158		10.08.16			
UTF	Installasjon av brannanlegg	2	Bravida Norge AS				X	
UTF	Bygning, ikke bestemt, blir ettersendt						X	
UTF	Installasjon av brannalarm	2	Bravida Norge AS				X	

Kommunens saksnr.	Vedlegg nr. G- 2	Side 1 av 1
-------------------	---------------------	----------------



## Erklæring om ansvarsrett

etter plan- og bygningsloven (pbl) § 23-3

Erklæringen skal sendes til *ansvarlig søker*.  
Alternativt kan erklæringen sendes direkte til kommunen, men da må ansvarlig søker få tilsendt en kopi.

Erklæringen gjelder							
Eiendom/ byggsted	Gnr.	Bnr.	Festenr.	Seksjonsnr.	Bygningsnr.	Bolignr.	Kommune
	137 661				LINDÅS KOMMUNE		
Adresse Stølen 7				Postnr. 5911	Poststed ALVERSUND		

Foretak			
Foretakets navn Multiconsult ASA			Organisasjonsnr. 910253158
Adresse Nesttunbrekka 99		Postnr. 5221	Poststed NESTTUN
Kontaktperson Aase Midtun		Telefon 55623782	Mobiltelefon
E-post aase.midtun@multiconsult.no			
Foreligger sentral godkjenning ? <input checked="" type="checkbox"/> Ja <input type="checkbox"/> Nei			
Hvis ja, dekkes ansvarsområdene av sentral godkjenning? <input checked="" type="checkbox"/> Helt <input type="checkbox"/> Delvis <input type="checkbox"/> Nei			

Ansvarsområde							
Funksjon (SØK, PRO, UTF, kontroll)	Beskriv arbeidet foretaket skal ha ansvar for	Tiltaks- klasse	Våre samsvarserklæringer/kontrollerklæringer vil foreligge ved: (sett X)				
			Søknad om ramme- tillatelse	Søknad om igangsetts- tillatelse/ ett-trinns søknad	Søknad om midlertidig brukstillatelse	Søknad om ferdigattest	
SØK	Tilbygg, nødstrømsaggregat- rom	2					
PRO	"	2		X			

Erklæring og underskrift	
Foretaket er kjent med reglene om straff og sanksjoner i pbl kap 32 og at det kan medføre reaksjoner dersom det gis uriktige opplysninger. Foretaket forplikter seg til å stille med nødvendig kompetanse i tiltaket jf. SAK10 kap. 10 og 11	
<input checked="" type="checkbox"/> Ansvarlig prosjekterende erklærer at prosjekteringen skal være planlagt, gjennomført og kvalitetssikret i henhold til pbl jf. SAK10 §12-3 <input type="checkbox"/> Ansvarlig utførende erklærer at arbeidet ikke skal starte før det foreligger kvalitetssikret produksjonsunderlag for respektive del av utførelsen jf SAK10 § 12-4 <input type="checkbox"/> Ansvarlig kontrollerende erklærer uavhengighet, jf. SAK10 § 14-1, og vil redegjøre for endringer som kan påvirke uavhengigheten jf. SAK10 §12-5	
Dato	Underskrift
10.08.2016	
Gjentas med blokkbokstaver AASE MIDTUN	

Kommunens saksnr.	Vedlegg nr. G- 3	Side 1 av 1
-------------------	---------------------	----------------

Nullstill



## Erklæring om ansvarsrett

etter plan- og bygningsloven (pbl) § 23-3

Erklæringen skal sendes til *ansvarlig søker*.

Alternativt kan erklæringen sendes direkte til kommunen, men da må ansvarlig søker få tilsendt en kopi.

Erklæringen gjelder							
Eiendom/ byggested	Gnr.	Bnr.	Festenr.	Seksjonsnr.	Bygningsnr.	Bolignr.	Kommune
	137	661					Lindås
	Adresse				Postnr.	Poststed	
	Stølen 7				5911	ALVERSUND	

Foretak			
Foretakets navn Bravida Norge AS			Organisasjonsnr. 987582561
Adresse Damsgårdsveien 131		Postnr. 5160	Poststed LAKSEVÅG
Kontaktperson Ivar Paulsen		Telefon	Mobiltelefon 93464048
E-post ivar.paulsen@bravida.no			
Foreligger sentral godkjenning? <input checked="" type="checkbox"/> Ja <input type="checkbox"/> Nei			
Hvis ja, dekkes ansvarsområdene av sentral godkjenning? <input checked="" type="checkbox"/> Helt <input type="checkbox"/> Delvis <input type="checkbox"/> Nei			

Ansvarsområde						
Funksjon (SØK, PRO, UTF, kontroll)	Beskriv arbeidet foretaket skal ha ansvar for	Tiltaks- klasse	Våre samsvarserklæringer/kontrollerklæringer vil foreligge ved: (sett X)			
			Søknad om ramme- tillatelse	Søknad om igangsettings- tillatelse/ ett-trinns søknad	Søknad om midlertidig bruksstillatelse	Søknad om ferdigattest
UTF	Installasjon av brannalarm	2	<input type="checkbox"/>	<input type="checkbox"/>	<input type="checkbox"/>	<input checked="" type="checkbox"/>
-		-	<input type="checkbox"/>	<input type="checkbox"/>	<input type="checkbox"/>	<input type="checkbox"/>
-		-	<input type="checkbox"/>	<input type="checkbox"/>	<input type="checkbox"/>	<input type="checkbox"/>
-		-	<input type="checkbox"/>	<input type="checkbox"/>	<input type="checkbox"/>	<input type="checkbox"/>
-		-	<input type="checkbox"/>	<input type="checkbox"/>	<input type="checkbox"/>	<input type="checkbox"/>
-		-	<input type="checkbox"/>	<input type="checkbox"/>	<input type="checkbox"/>	<input type="checkbox"/>
-		-	<input type="checkbox"/>	<input type="checkbox"/>	<input type="checkbox"/>	<input type="checkbox"/>
-		-	<input type="checkbox"/>	<input type="checkbox"/>	<input type="checkbox"/>	<input type="checkbox"/>
-		-	<input type="checkbox"/>	<input type="checkbox"/>	<input type="checkbox"/>	<input type="checkbox"/>
-		-	<input type="checkbox"/>	<input type="checkbox"/>	<input type="checkbox"/>	<input type="checkbox"/>
-		-	<input type="checkbox"/>	<input type="checkbox"/>	<input type="checkbox"/>	<input type="checkbox"/>
-		-	<input type="checkbox"/>	<input type="checkbox"/>	<input type="checkbox"/>	<input type="checkbox"/>
-		-	<input type="checkbox"/>	<input type="checkbox"/>	<input type="checkbox"/>	<input type="checkbox"/>

Erklæring og underskrift	
Foretaket er kjent med reglene om straff og sanksjoner i pbl kap 32 og at det kan medføre reaksjoner dersom det gis uriktige opplysninger. Foretaket forplikter seg til å stille med nødvendig kompetanse i tiltaket jf. SAK10 kap. 10 og 11	
<input type="checkbox"/> Ansvarlig prosjekterende erklærer at prosjekteringen skal være planlagt, gjennomført og kvalitetssikret i henhold til pbl jf. SAK10 §12-3	
<input checked="" type="checkbox"/> Ansvarlig utførende erklærer at arbeidet ikke skal starte før det foreligger kvalitetssikret produksjonsunderlag for respektive del av utførelsen jf SAK10 § 12-4	
<input type="checkbox"/> Ansvarlig kontrollerende erklærer uavhengighet, jf. SAK10 § 14-1, og vil redegjøre for endringer som kan påvirke uavhengigheten jf. SAK10 §12-5	
Dato	Underskrift
12.08.2016	
Gjentas med blokkbokstaver STIG BJERREGAARD	