

Søknad om oppretting / endring av matrikkeleining / rekvisisjon av oppmålingsforretning

Søknad om oppretting av grunneigedom m.m i medhald av plan- og bygningslova (pbl §20-1m av 27.06.2008) og rekvisisjon av oppmålingsforretning i medhald av matrikkelova (jf. kap. 3 og 7 i matrikkelova med tilhøyrande føresegn)

Søknaden skal sendast til:			Kommunen sitt sak/arkivnr.:	
 Lindås kommune			12. 09. 2016 16/2873	
Adresse:	Postnr:	Poststad:		
Kvernhusmyrane 20	5914	Isdalstø		
E-post: postmottak@lindas.kommune.no				

1. Eigedom				
Gnr.	Bnr.	Fnr.	Snr.	Adresse
172	26			LUREVEGEN 173
Gnr.	Bnr.	Fnr.	Snr.	Adresse
Gnr.	Bnr.	Fnr.	Snr.	Adresse

2. Søknad om oppretting/ endring av matrikkeleining / grensejustering / klarlegging av grense m.m.	
<input checked="" type="checkbox"/> A. Oppretting av grunneigedom <input type="checkbox"/> B. Oppretting av anleggs-/volumeigedom (over/under bakken) <input type="checkbox"/> C. Arealoverføring (tilleggsareal til eks. grunneigedom) <input type="checkbox"/> D. Ny festegrunn for meir enn 10 år	<input type="checkbox"/> E. Grensejustering (max 5% av minste eiged. sitt areal) <input type="checkbox"/> F. Klårlegging av eksisterande grense / grensepåvising <input type="checkbox"/> G. Matrikulering av grunn som ikkje er matrikulert <input type="checkbox"/> H. Matrikulering av jordsameige <input type="checkbox"/> I. Uleareal til eigarseksjon
Søknad i samsvar med godkjent plan:	Ja: Nei:
<input type="checkbox"/> Reg.plan <input type="checkbox"/> Kommuneplan	<input type="checkbox"/> <input type="checkbox"/>
Søknad utan samsvar med plan krev i tillegg søknad om dispensasjon. Sjå pkt 5	

3. Oppmålingsforretning (Må fyllast ut ved pkt. 2 A, B, C eller D) Sjå rettleiing.	
<input checked="" type="checkbox"/> A. Iverksetting av arbeid med oppmålingsforretning frå det tidspunkt løyve etter pbl er gyldig. (mest vanleg) <input type="checkbox"/> B. Utsetjing av arbeid med oppmålingsforretning etter pbl § 21-9 fjerde ledd, inntil 3 år. <u>Søklar</u> må rekvirera oppmåling innan fristen.(pkt D) <input type="checkbox"/> C. <u>Søknad</u> om matrikklføring med utsett oppmålingsforretning etter matrikkelova § 6 andre ledd, forskrifta § 25. (inntil 2 år) Grunngeving for pkt C (påkrevd):	
<input type="checkbox"/> D. Rekvisisjon av oppmålingsforretning som har vore utsett etter pkt 3B.	Gjeld saksnr.:

4. Oppretta matrikkeleining skal nyttast til:	
<input checked="" type="checkbox"/> Sjølvstendig eigedom	<input type="checkbox"/> Tilleggsareal til Gnr / Bnr :
<input type="checkbox"/> Bustadhus <input type="checkbox"/> Fritidshus <input type="checkbox"/> Industri/bergverk <input type="checkbox"/> Varehandel/bank/hotell/restaurant <input type="checkbox"/> Offentleg verksemd	<input type="checkbox"/> Landbruk/fiske <input checked="" type="checkbox"/> Naust <input type="checkbox"/> Garasje / uthus <input type="checkbox"/> Offentleg veg / kommunikasjonsanlegg / teknisk anlegg Anna:

5. Dispensasjonssøknad	
<input type="checkbox"/> Arealbruk i kommuneplan / reguleringsplan <input type="checkbox"/> Krav om regulering i kommuneplan <input type="checkbox"/> Anna (lov, føresegn, vedtekt, plan) <input type="checkbox"/> Strandsone	Dispensasjonssøknad skal grunngjevast særskilt, jfr. Plan- og bygningslova § 19-2 av 27.06.2008. Grunngjeving for dispensasjon skal gjevast på eige ark. Hugs å krysse av for søknad om disp. på nabovarselet.

Søknad om oppretting / endring av eigedom til oppføring av bygning krev sikra nødvendige rettar til veg, vatn og avløp. Slike rettar skal vera på plass før søknaden vert behandla og dokumentasjon på nye rettar skal ligge vedlagt søknaden.

6. Tilkomst - pbl. § 27.4 og veglova §§ 40-43

Dokumentasjon på vegrett skal leggjast ved. Sjå pkt 8.

<input type="checkbox"/> Riksveg / Fylkesveg/ Europaveg	<input type="checkbox"/> Kommunal veg	<input type="checkbox"/> Privat veg
<input type="checkbox"/> Ny avkjørsel frå off. veg	<input type="checkbox"/> Kopi av søknad om løyve til avkjørsel skal leggjast ved.	<input type="checkbox"/> Løyve til avkjørsle er gjeve - jf. Vedlegg.
<input type="checkbox"/> Utvida bruk av eksisterande avkjørsel		

7. Vassforsyning (pbl. § 27.1) og Avløp (pbl. §27.2)

Dokumentasjon på gitt løyve VA skal leggjast ved. Sjå pkt 8.

<input type="checkbox"/> Offentleg vassverk	<input type="checkbox"/> Anna vassforsyning	<input type="checkbox"/> Offentleg avløp	<input type="checkbox"/> Privat enkelt- / fellesanlegg (Avløp)
---	---	--	--

8. Dokumentasjon på nye bruksrettar og servituttar på arealet som søknaden gjeld.

<input type="checkbox"/> Tilkomst sikra iflg vedlagt dokument.	<input checked="" type="checkbox"/> Ikkje aktuelt i denne saka
<input type="checkbox"/> Vassforsyning sikra iflg vedlagt dokument.	<input checked="" type="checkbox"/> Ikkje aktuelt i denne saka
<input type="checkbox"/> Avløp sikra iflg vedlagt dokument.	<input checked="" type="checkbox"/> Ikkje aktuelt i denne saka

9. Eksisterande bruksrettar og servituttar på arealet som søknaden gjeld.

Kva slags rett? (vegrett, brønnrett, naustrett o.s.v.):

<input type="checkbox"/> Retten er tinglyst	<input type="checkbox"/> Retten er ikkje tinglyst. - Rettshavar (Gnr./Bnr.):
---	--

10. Vedlegg (kryss av)

<input checked="" type="checkbox"/> Situasjonsskart / delingsplan i rett målestokk (påkravd)	<input type="checkbox"/> Fullmakt
<input type="checkbox"/> Gjenpart av nabovarsel (påkravd for saker etter pkt. 2 A-D og I)	<input type="checkbox"/> Firma-attest
<input type="checkbox"/> Avtalar, dokumentasjon, private servituttar	<input type="checkbox"/> Skildring av søknaden / tiltaket på eige ark
<input type="checkbox"/> Søknad om dispensasjon	<input type="checkbox"/> Uttale/ samtykke frå andre off. mynde:
	<input type="checkbox"/> Anna:

11. Spesifikasjon av parsellar det er søkt om

Ved fleire parsellar. Før på eiga liste.

Parsellnr:	Areal m ²	Parsellen skal nyttast til:	Evt namn og adresse på kjøpar / festar:

12. Underskrift av akt. heimelshavar / fullmaktshavar / andre etter MI §9

Bruk eige ark ved for lite plass.

Heimel for søknad/ rekvisisjon må fyllast ut nedanfor. (påkravd)

Sjå rettleiing.

Rekv. kravd etter MI §9 1.ledd a

Heimelshavar (mest vanleg)

Rekv. kravd etter MI §9 1.ledd b-h, eller 2.ledd a-b

(dok. er påkravd)

Opggje ledd og bokstav for heimel:

Namn på søkjar (blokkbokstavar):

Adresse

SEIM EIENDOMSUTVIKLING

NESBREKKA 28

Underskrift (påkravd):

E-post:

Telefon

Dato

Bente Skare Seim

5912 SEIM

990 42067

9/9-16

Namn på søkjar (blokkbokstavar):

Adresse

SEIM EIENDOMSUTV. AS NESBREKKA 28 5912 SEIM

Underskrift (påkravd):

E-post:

Telefon

Dato

Bente Skare Seim

BENTE@SEIMBYGG.NO

990 42067

9/9-16

Faktura skal sendast til:

Gjeld ved fleire rekviertar eller dersom advokat rekvirerer.

Namn (blokkbokstavar)

Adresse

SEIM EIENDOMSUTVIKLING

NESBREKKA 28

5912 SEIM

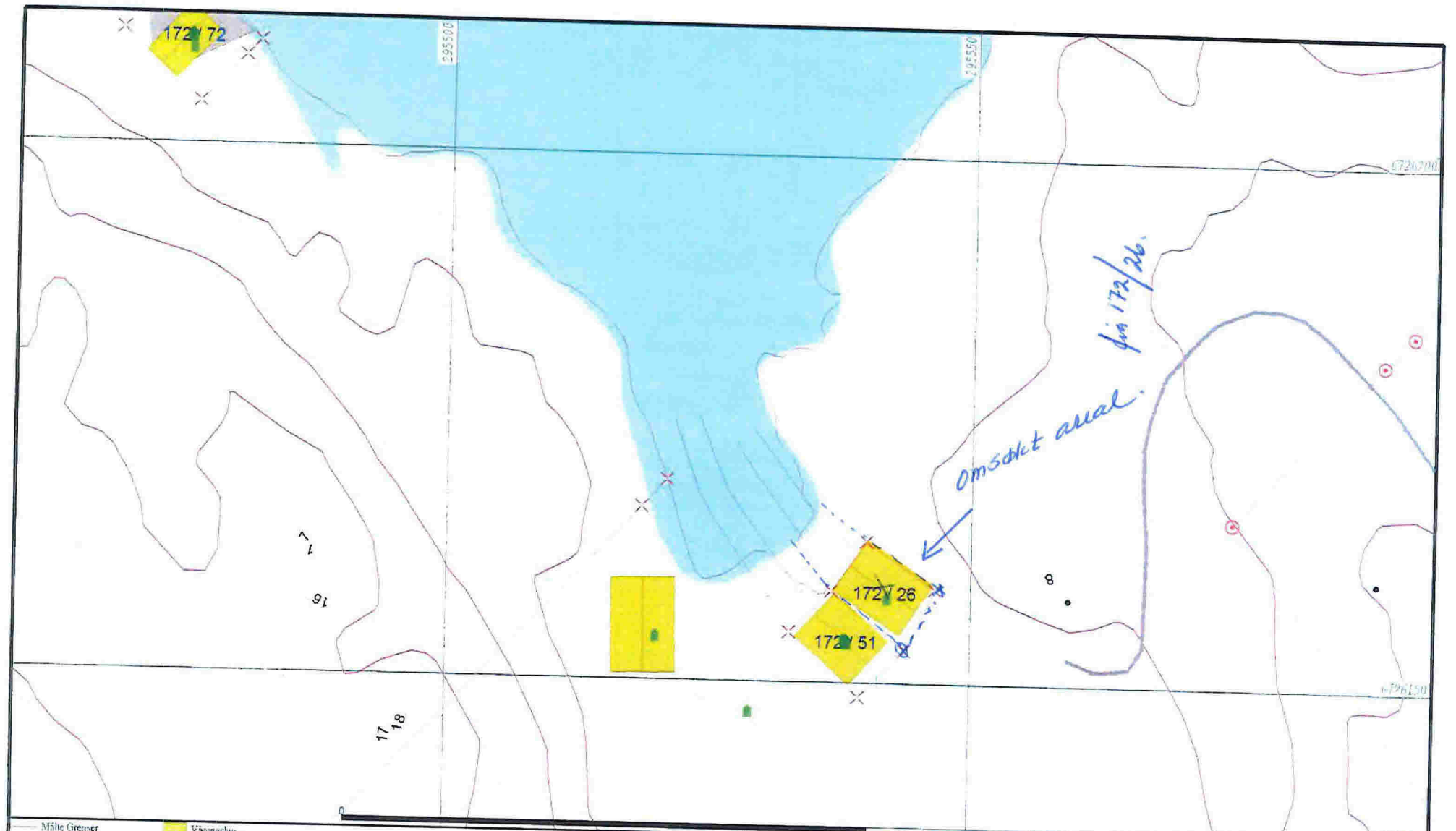

- | | |
|------------------------|-----------------|
| Målte Grenser | Vannveshus |
| Registrerte Grenser | Storre bustader |
| Udefinert grenser | Hytte/feriebuis |
| Terrengmålte grense | Garasje/uthus |
| Konstruert grensepunkt | Industri/lager |
| Bølg | Andre bygge |
| Bustad m/leitet | |

Beliggenhet og høyder må oppfattes som orienterende.



Lindås kommune
Geodata avdeling
Naustparsell



Dato: 2016.09.09
Dram: Iier

Gnr 172 bnr 26

Målestokk
1:500